Impresso em papel de HOLMBERG BECH & C. — Stockolmo e Rio

Correio da Manhã

Propriedade de EDMUNDO BITTENCOURT & Cia. Limitada

Impresso em papel de B. DIEDEN & C. — Rio de Janeiro e Malmoe

ANNO XXII — N. 8.779

Director — PAULO BITTENCOURT

RIO DE JANEIRO — SEXTA-FEIRA, 23 DE MARÇO DE 1923

LARGO DA CARIOCA N. 13

Gerente — V. A. DUARTE FELIX

O MOMENTO INTERNACIONAL — Serviços da Associated Press e correspondentes especiaes

TROPAS BELGAS OCCUPARAM OS ESTALEIROS KRUPP, EM HOCHEMERICH

Violento incendio destruiu o consulado americano em Smyrna

Notas scientificas

Phenomenos Psychicos. — O dr. *Charles Richet*, professor na Universidade de Paris, publicou recentemente um interessante e valioso livro sobre phenomenos psychicos.

O scientista francez opina pela acceitação de grande numero dos chamados phenomenos espiritas. Julga-os reaes.

Ha dez annos havia sómente duas attitudes em face desses phenomenos: a dos scepticos e a dos crentes. Os scientistas, na sua maioria, assumiam a primeira attitude. Eram os scepticos. Negavam todos os phenomenos dessa natureza, attribuindo-os a fraudes e illusões. Não ha taes phenomenos, diziam elles.

Alguns scientistas, porém, alistavam-se entre os crentes. Não sómente acreditavam na realidade dos phenomenos psychicos, como os explicavam pela theoria da existencia de espiritos.

Isso ha dez annos. Actualmente devemos levar em consideração um terceiro grupo que se vem formando nesta ultima decada. O grupo dos scientistas, nem radicalmente scepticos, nem cegamente crentes. Taes homens admittem que, afóra a fraude e a illusão, existam reaes phenomenos psychicos. Comtudo, dizem elles, esses phenomenos são devido, não á acção de espiritos, mas a forças naturaes ainda desconhecidas pela sciencia. A este grupo pertence Richet.

As tres attitudes — a do sceptico, a do crente e a do terceiro grupo — resultariam no seguinte se applicadas, por exemplo, ao maravilhoso invento do telephone sem fio.

Imaginemos tres individuos [illegible]

[illegible]

Os phenomenos psychicos examinados por dr. Richet em seu livro são, no menos por ouvir dizer, conhecidos por todos.

Eil-os:

1º — Apparições, isto é, espectros, fadas e o singular phenomeno do ectoplasma.

2º — Movimento de objectos.

3º — Telepathia e clarividencia. A obtenção de informações sem o uso dos cinco sentidos. O clarividente descreve coisas que se encontram a grandes distancias.

Os casos mais admiraveis de telepathia são aquelles em que uma pessoa sente a subita impressão de um accidente ou perigo por que está passando outra pessoa ausente.

4º — Premunição e previsão.

5º — Escripta automatica.

De tudo isso, que dr. Richet acceita como verdade?

Relativamente pouco. Mas este pouco já é, por si mesmo, muito, pois comprehende certos phenomenos geralmente tidos como extraordinarios.

Elle acceita, por exemplo, a premunição.

Acceita o que denominamos movimento de objectos, a que chama telekinesia. Acceita o ectoplasma. Da premunição diz elle: "Uma conclusão se impõe ao nosso raciocinio em face do que observámos: a premunição é um facto demonstrado. Um estranho facto, paradoxal e apparentemente absurdo, mas que somos forçados a admittir."

Do movimento de objectos diz elle: "Existem provas de telekinesia que a meu ver são sufficientes e até mesmo superabundantes".

Referindo-se ao ectoplasma diz: "Os factos de ectoplasma parecem tão rigorosamente demonstrados como os de telekinesia, embora sejam mais maravilhosos".

A sciencia, diz dr. Richet, é forçada a reconhecer esses phenomenos.

[illegible]

Oswaldo Serpa

Os restos de Renan vão para o Pantheon

Paris, 22 — O Senado por 201 votos contra 44 resolveu transferir os restos mortaes de Renan para o Pantheon.

O sr. Venizellos em Londres

Londres, 22 — Chegou a esta capital o ex-primeiro ministro grego, sr. Venizelos.

O TUMULO DE TUT-ANK-AMEN

A sensacional descoberta de lord Carnarvon

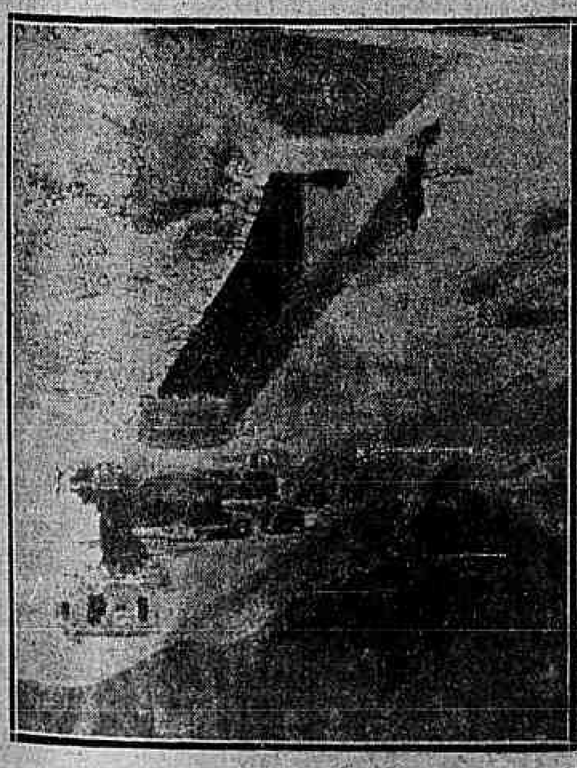

A entrada do tumulo de Tut-Ank-Amen, na galeria murada do primeiro plano; a trás, defendida por uma sentinella, a passagem que dá accesso ao mausoléo de Rhamsés VI. No ultimo plano, construcções egypcias que servem de abrigo aos guardas e que dominam os formidaveis rochedos do Valle dos reis.

Uma sensacional descoberta archeologica foi feita ha pouco tempo no Egypto, perto de Lougsor.

No antigo "Valle dos reis", que deve o nome aos tumulos reaes a que dá abrigo, dois sabios inglezes, Lord Carnavon e M. Howard Carter, acabam de encontrar uma das camaras funerarias de um velho tumulo de quasi 4.000 annos: o do pharaó Tut-Ank-Amen, que pertenceu á XVIII dynastia.

Esse precioso achado é o premio de dezesete annos de incansavel labor. As excavações continuarão até ser encontrada a crypta onde jaz a mumia do pharaó.

O inventario e o exame dos objectos preciosos encontrados na sala recentemente descoberta exigirão dois annos de trabalho. Um professor de egyptologia de Strasburgo, M. Montet, referiu em uma communicação que mandou á Academia de Inscripções e Bellas Artes a relação de algumas das maravilhas que ali se verificam. Entre estas figuram: um throno todo recamado de ouro, cama de enormes proporções, com cabeças de leões e de hippopotamos, cofres contendo estofos raros, etc.

A descoberta deste mausoleo resuscita toda uma civilização extincta.

GUERRA JUNQUEIRO E A EGREJA

A proposito da profissão de fé religiosa do grande poeta portuguez

Porto, fevereiro de 1923 — Vae muito longe aquelle tempo em que a Musa genial de Guerra Junqueiro — descendo das alturas luminosas do lyrismo, em que abria as azas serenas sob a pulverização da luz dourada, ás realidades terrestres — fazia "lategos de estrellas" para demolir, nas fulgurações da colera, tudo o que para o poeta excelso era a mentira, a hypocrisia, a comedia. Durante muitos annos, no esplendor, na confiança, na alacridade da sua juventude, essa admiravel Musa, que extasiava a flor pura dos olhos nas claridades sideraes, gostava tambem de atirar, na sua passagem através dos vergeis em plena primavera, para a direita e para a esquerda, a scintillante agulha d'oiro da ironia ou o dardo igneo do sarcasmo. Era irreverente! Nos dias olympicos em que ella começou a cinzelar o metal nobre dos alexandrinos com o fino buril de Benvenuto, os poetas — que ainda viviam nos perfumados jardins do Romantismo a ouvir cantar os rouxinoes ao luar — tinham douçuras, ingenuidades maravilhosas, mas eram audazes e iconoclastas. Tão depressa iam colher a rosa orvalhada que umas esguias, brancas e delicadas mãos femininas deixassem cair do alto das varandas conhecidas dos Romeus, como zombariam satanicamente de idéas e de crenças que, pelos seculos fóra, successivas gerações tivessem amado e venerado, como se ellas representassem a verdade irreductivel ou a pureza divina. Tão depressa cantavam em ver[illegible]

[illegible] bronze para a estatua de Epicteto, insurgiam-se contra os idolos e os consagrados, celebravam Prudhon na sua sonora eloquencia e embrenhavam-se na floresta nebulosa da philosophia germanica...

Depois, outras individualidades artisticas surgiam, com uma esthetica nova e transmittindo á palavra um estranho poder expressivo transformando-a num instrumento sem par tanto para a pintura exacta das scenographias ambientes, com todas as suas linhas e as suas tonalidades, como para a exteriorização precisa das mais fugidias ou subtis sensações da intimidade moral. "Fradique Mendes", que ainda se não entregava ás pacientes analyses psychologicas e ás minuciosas observações da vida, entoava os seus suggestivos canticos aos Mephistos que, nas velhas cidades gothicas da Allemanha, davam serenatas aos astros.

"Gotas de luz no frio ár geladas".

Gomes Leal, o satanico, fazia os seus hymnos lyricos ás claridades do morno sol em que as laranjeiras todo anno florescem, dizia as piedades ou as tristezas dos santos de pedra que, nas fachadas das cathedraes, contemplavam as procissões, os cortejos, as pompas, as bandeiras, as bellezas que em baixo, na rua, desfilavam entre pompas, clamores e acclamações estridentes. Nas aguas crystalinas das Castallias que corriam noite e dia — nesse inquieto e brilhante periodo de innovação — todas as sêdes se desalteravam, emquanto os gloriosos e vencidos patriarchas das velhas escolas — melancolicos como templos de que os fieis tivessem desertado — adormeciam á sombra das olaias, a ouvir a cantilena aspera das cigarras!

Guerra Junqueiro, que já tinha morto d. João — um seductor vagabundo que vinha de longe, com a sua espada e o seu encanto a que as mulheres, bem depressa abandonadas, não resistiam — a golpes de estrophes que eram fulgurações extraordinarias, olhou á volta de si para destruir mais alguma coisa. A hora que se atravessava era de demolição. Primeiro, ruinas, devastações, escombros. As construcções esplendorosas, mais tarde! A sociedade em que se vivia, para estes avançados, havia sido creada pela tolice humana que, segundo Baudelaire, tem cabeça de touro!...

Como na terra estivesse já quasi tudo arrasado, Junqueiro pensou em fazer ao Padre Eterno o que fizera a d. João. Por fim, perdoou-lhe a vida mas envelheceu-o em satyras formidaveis pela vis comica. E foi terrivel a investida do poeta insigne contra a egreja. Algumas das suas rimas de combate ainda ardem, flammejam, vibram neste momento...

Mas, os ruidosos instantes de pugna foram desapparecendo lentamente, com a mocidade, com a saude, com a alegria da vida! Nos seus annos moços, a arte de Guerra Junqueiro vinha de fóra para dentro, amava as magnificencias decorativas, as musicas fluctuantes, as imagens originaes e que lampejam, as fórmas de modelação impeccavel; mais tarde, essa arte recolheu-se no espirito do sedo nacional, concentrou-se na sua sensibilidade, consagrando-se ás longas meditações, levando horas seguidas a pensar, para melhor poder attingir a essencia da verdade. Por isso mesmo, desdenhou as roupagens esplendidas, os verbalismos tumultuosos, tudo quanto não fosse profundamente sincero e sentido. Os problemas humanos fundamentaes — como o religioso — que antigamente apenas lhe tinham merecido commentarios acidos ou gargalhadas sardonicas e fulminantes, não tardaram a surdir ante o seu genio sob outros aspectos.

A's rutilantes aladas do riso succederam-se, em Junqueiro, as attitudes da intelligencia e da consciencia em face das eternas questões do Bem e do Mal. A philosophia do poeta soffreu uma radical transformação. As suas admirações por Juvenal e por Marcial, os seus enthu[illegible]

Guerra Junqueiro

[illegible] mortal. E não o affirmarei categoricamente: — mas, creio que Junqueiro preferiu sempre, mesmo nos instantes combativos de outrora, o symbolismo da Virgem Maria ao symbolismo da Deusa da Razão que os revolucionarios que proclamaram os Direitos do Homem e do Cidadão, puzeram sobre o altar da cathedral de Paris!...

As bellas, as triumphaes alvoradas das éras de energia empallideceram. Junqueiro envelheceu. As suas longas barbas de propheta — que tantas parecenças lhe dão com Tolstoi — começaram a encanecer, como se nellas caisse a neve duma algida noite. O seu pessimismo transmudou-se em crença. O seu coração enterneceu-se de bondade por todos os que amam e por todos os que soffrem; o seu sentimento purificou-se de ambições, de odios, de furias impulsivas. O mundo mostrou-se por uma outra feição bem diversa aos seus olhos perscrutadores. Além disso, a doença sequestrou-o quasi de todos os convivios, com excepção de dois livros e dum ou doutro amigo mais intimo para quem se não fecha implacavelmente a porta da sua hospitaleira, acolhedora casa. Isolado mezes e mezes, fechado para tudo quanto possa perturbal-o no fio do seu pensar fecundo, longe de todos os barulhos, o poeta illustre entre todos dialoga com a sua propria alma e comprehende que, uma vasta parte da sua obra — aquella em que brandiu uma dardejante espada, batalhadora, procurando, afinal, soberbos effeitos de riso por entre o silvo das cascaveis da violencia — era transitoria e pairava num plano inferior ao da outra, daquella que exaltava os "Simples" e gravava nos marmores nitentes os tercetos de Nun'Alvares, na "Patria":

"Tamanho inda em era, inda innocente,
"Alma candida e pura como a rosa
"Aberta junto d'agua ao sol nascente...

Junqueiro, tomando uma nobre decisão, iniciou a depuração dessa mesma obra, eliminando della tudo quanto significasse ataque á egreja e á fé dos seres ingenuos. Foi mesmo mais longe: — cortou d'alguns dos seus livros o humorismo que apenas visasse personalidades e não ardesse numa esphera elevada, como uma lingua sublimadora de lume vivo. E teve ainda a coragem de confessar, publicamente, que fôra injusto com a egreja, em éras volvidas e que considerava a "Velhice do Padre Eterno" — tão ardentemente admirado por certos temperamentos revolucionarios — o seu peor livro. E' claro que isto levantou tempestades entre os que pelejam nas fileiras radicaes, e rumores de applauso entre os que se batem nas trincheiras conservadoras. Nunca Junqueiro foi, como neste instante, mais discutido em Portugal — entre os que lamentam, ardilosamente, aquillo a que chamam a decadencia do poeta — que jámais foi tão superior como agora — e os que o applaudem, classificando, o seu gesto, de conversão, o que me não parece justo porque o autor dos "Simples" e da "Oração da Luz" esteve sempre dentro do Christianismo, apezar de vibrar as settas da sua zombaria ao catholicismo.

O desordenado fragor das disputas travadas deixa Junqueiro absolutamente sereno. O seu olhar mira longe e alto, deslumbrando-se em visões ethereas; os seus ouvidos não escutam o bramir das ruas, enlevando-se na harmonia de melodias desconhecidas. Encerrando-se no seu lar — tão calmo e tão doce — só quer que os homens o deixem tranquillo. E tem direito a uma serena e feliz tranquillidade a personagem elevada que, durante meio seculo, creou belleza e semeou estrellas por todas as escuridões. O resto pouco lhe importa. Transfigurou-se; acorda para as companheiras da sua solidão, as figuras castas dos seus poemas. Nun'Alvares, já santo, já trazendo nas mãos uma cruz em vez dum montante, desperta dos tercetos da "Patria" para conversar com elle: — e, num prestito de maravilha, desfilam as moleirinhas virginaes, tangendo os burricos, toc, toc, com galhos floridos de giesta, as castanheiras, os pobres, os romeiros que vão rezar ás ermidinhas, o Doido que elle cantou em versos de crystal e bronze e que, por signal, tem genio, as creanças encantadoras da "Musa em Férias", as florestas que lhe deram sombras, tudo! No [illegible]

[illegible] hoje me apparece maior, muito maior, do que de outrora, daquelle que encantou com os seus versos a minha juventude e que tanto sobresaltou o meu espirito com as suas irreverencias! Agora, evangeliza a religiosidade que em outras épocas combateu, affirma ser necessario mantel-a, mesmo através da lithurgia catholica, porque ella "é a chamma sagrada que nos aquece e allumia!"

Cheio de serenidade e sorridente, como se tivesse descido das elyseas regiões da Graça e da Luz, Junqueiro affirma, tão resignado como se acabasse de ler o Sermão da Montanha, querer acabar "na paz de Deus os seus ultimos dias". Entra definitivamente na sublimada atmosphera religiosa que tanto apaziguou as inquietações das almas. Recolheu-se mais, para mais minucioso ser o seu exame de consciencia. A sua casa solitaria é — um convento, como elle a denomina: e, encerrou-se nella, para entrar "em communhão com o universo". Sacudindo de si, como um pó venenoso e corriso, os odios, as vaidades, as paixões, ergue os olhos para a claridade dos céos, e só pede "que a luz de Deus o envolva". Como me parece augusto este procedimento dum homem que é um dos maiores poetas actuaes da raça latina e que, partindo do frio scepticismo e da ironia respandecente como os raios appolineos, chega á verdade pelo amor e pela fé!...

O religiosismo de Junqueiro provocou, toda esta semana, um enorme tumulto! A intolerancia ataca-o furiosamente, o que me parece estupendo. Na verdade, com que direito intervimos nós nos movimentos duma consciencia superior?...

João Grave

A occupação do Ruhr

Tropas belgas occuparam os estaleiros Krupp, no Rheno

Dusseldorf, 22 — Tropas belgas occuparam os estaleiros Krupp, em Hochemerich, no Rheno, afim de controlar as exportações ali. As autoridades de occupação lançaram um imposto de dez por cento sobre as taxas de mercadorias embarcadas naquelle porto fluvial.

Buer, 22 — Mais de sessenta pessoas foram presas pelas autoridades belgas por terem sido encontrados em poder dellas exemplares de jornaes allemães cuja circulação na zona occupada foi prohibida.

Londres, 22 — Segundo informa o correspondente do "Daily Express" em Colonia, as ultimas medidas tomadas pelas tropas franco-belgas, como seja o levantamento de barracas em toda a fronteira oéste do Ruhr, indicam que a occupação continuará permanentemente.

A POPULAÇÃO CONTINENTAL DOS ESTADOS UNIDOS

Um augmento de 4.500.000 almas a contar do ultimo recenseamento

(*Da Associated Press*)

NOVA YORK, fevereiro

Segundo um calculo preliminar, feito pelo National Bureau of Economic Research, desta cidade, a população continental dos Estados Unidos, até 1 de janeiro do corrente anno, era de approximadamente 110.100.000 habitantes. Isto demonstra que houve mais ou menos um augmento de 4.500.000 almas no paiz, a contar da data do ultimo recenseamento.

Esses dados são necessariamente imprecisos, ao que diz o Bureau, porque os dados sobre nascimentos e mortes até fins de 1920 eram incompletos. Entretanto, os registros existentes são bastantes para demonstrar que, desde janeiro de 1921, o augmento da população tem proseguido de tal modo que autoriza os calculos feitos acima, na proporção dos augmentos verificados anteriormente á guerra.

Segundo informa o Bureau, esse rapido crescimento da população se tem verificado em parte pelo desenvolvimento da immigração, mas tem tido um grande factor na reducção da mortalidade. Feito o calculo pelos dados actuaes, a população do paiz em 1930 será de 120.000.000. Os calculos feitos por semestre são os seguintes:

Anno	Data	População
1920	1 de jan.	105.710.620 (a)
—	1 de jul.	106.381.000 (b)
1921	1 de jan.	106.821.000 (b)
—	1 de jul.	107.785.000 (b)
1922	1 de jan.	108.353.000 (b)
—	1 de jul.	109.184.000 (c)
1923	1 de jan.	110.100.000 (c)

(a) — Recenseamento.
(b) — Calculos finaes do Bureau.
(c) — Calculos preliminares.

[illegible]

[illegible] cisão a população do paiz pelos dados colhidos, e isto porque em muitos dos Estados não se registram os nascimentos e mortes, além de que em muitos onde esse registro é feito, escapam os nomes de muitos que vieram a este mundo e outros que delle se foram. Haverá, talvez, muito menores falhas nos dados sobre a immigração. Devido ás difficuldades de sempre, o Bureau costuma fazer os seus calculos dos annos entre um e outro recenseamento pela taxa de crescimento da decada anterior.

O processo de recenseamento seguido pelo Bureau recommenda-se pela sua extrema simplicidade, pois, quando applicado devidamente, revela os erros de calculo, sejam elles quaes forem. Exemplifiquemos: em janeiro de 1920 verificou-se approximadamente um augmento de dois milhões sobre o que poderiam realmente revelar os dados existentes áquella data. O Bureau, para corrigir o erro, não encontra nenhuma difficuldade: faz a comparação dos dados sobre a natalidade e a mortalidade de cada semestre do anno a corrigir, verifica o excesso da primeira sobre a segunda, addiciona-lhe os dados sobre a immigração, e reune o resultado de tudo ao total calculado ou recenseado para o anno anterior. Deste modo, os erros maiores ou menores, com essa especie de prova, desapparecem de todo, cedendo logar ao calculo mais approximado da verdade.

A secção de recenseamento do Bureau of Economic Research é dirigida pelo dr. Willford I. King, ex-professor substituto de economia politica da Universidade de Wisconsin.

O que a Bulgaria deve aos alliados

Paris, 22 — O total das reparações devidas pela Bulgaria aos alliados foi fixado em 550 milhões de francos ouro, pagaveis em sessenta annos.

Os gregos podem sair livremente do paiz

Constantinopla, 22 — Foi publicado um decreto permittindo que os gregos que desejem emigrar possam sair livremente do paiz até o dia 15 de maio.

Inaugurou-se o Congresso Hespanhol do Commercio Ultramarino

Barcelona, 22 — Realizou-se hoje a sessão inaugural do Congresso Hespanhol do Commercio Ultramarino, achando-se presentes 900 delegados e representantes de todos os paizes da America do Sul.

Um importante problema brasileiro

O "Correio da Manhã" ouve o dr. I. Malagueta acerca da questão dos hospitaes

O problema da hospitalização é infinitamente serio, em nossa terra, hoje em dia. Sabe-se que as casas que ha no Rio, para nellas serem recolhidos os enfermos são as menos aptas para essa delicada e importante funcção. Mesmo a Santa Casa, que deveria ser o modelo de ordem e de hygiene, justamente tem incorrido ultimamente nas accusações mais graves e severas, por não corresponder absolutamente aos interesses para os quaes foi creada.

Nesse sentido, conversamos hontem com o dr. Irineu Malagueta. Trata-se de um jovem medico, que se dedica com um verdadeiro fanatismo á profissão que escolheu. Medico do Hospital S. Sebastião, ali tem opportunidade para estudar de perto as mil e uma necessidades de que se resentem os nossos hospitaes. Tendo lido o seu relatorio do anno findo, acerca mesmo desse delicado problema, é que nos veiu a idéa de ouvir o dr. Malagueta. Eis o que nos disse esse estudioso e illustre medico, respondendo a nossa primeira questão:

— Felizmente o caso do nosso problema hospitalar já determinou um movimento unanime de opinião. O de que se trata não é mais se necessitamos ou não de hospitaes; mas sim, de como fundal-os.

Duas são as correntes que se apresentam: acha uma que devemos aproveitar qualquer opportunidade e adaptar, modificar, ageitar os edificios que se nos offereçam, afim de que sirvam de hospitaes; a outra entende que o problema deve ser resolvido de outra maneira; a fazer, fazer tudo novo e obedecendo a planos preestabelecidos.

Confesso que estou com estes ultimos. Não deixo, porém, de reconhecer que os outros se appellam [illegible]

[illegible] dos os embaraços, o que já existia.

Eu imagino o que não seria esta capital, se Pereira Passos, em vez de resistir a todos os obices que se lhe depararam — e que foram formidaveis — se tivesse disposto a ceder, adaptando, retocando, o antigo Rio...

Que seria hoje o Instituto Oswaldo Cruz se o seu fundador, em logar de planejal-o acompanhando carinhosamente a sua execução, houvesse aproveitado, amoldando-o, um desses grandes edificios que por ahi existem?!!...

Creio, pois, que esta questão deve ser encarada com mais amplitude. Mesmo porque hoje o conceito de um hospital efficiente é complexo, exigindo na sua realização predicados especiaes.

Relatando esta questão no "1º Congresso Nacional de Praticos" — reunido o anno proximo passado nesta capital — apontámos os fins a que visa um nosocomio: "1º que tenha os elementos necessarios para o diagnostico e tratamento dos doentes; 2º que concorra para o aperfeiçoamento do medico, tornando-o cada vez mais apto a bemfazer; 3º que se constitua um centro de pesquizas, para o progresso da medicina."

Ora, programma tão vasto requer elementos idoneos para ser resolvido.

Logo no primeiro item, acha-se encerrada a questão da installação hospitalar. Quem sabe os meios complementares de que necessita o medico para o diagnostico e os meios therapeuticos, inclusive physiotherapicos, precisos para o tratamento, logo ha de ver a importancia indiscutivel de installações especiaes prepostos a estes fins. Isto, sem falar na necessidade primacial de alojar convenientemente os doentes, problema que só pode ser resolvido, planejando com antecedencia a edificação que os ha de abrigar.

O segundo item é de summa importancia em nosso meio. Com installações, em geral, pessimas o aprendizado é deficiente e alguma coisa que se obtem é a custa de tantos esforços que, no fim de certo tempo de luta, é a resistencia vencida pela inercia ambiente.

Verdade é que outras causas para isto concorrem. Assim, por exemplo, em notavel lição inaugural o sabio professor Miguel Couto apontava uma falha constante de nossa organização, pois para turmas numerosas de alumnos, não tinham os professores auxiliares sufficientes de modo a preencherem cabalmente as suas funcções.

Não é necessario insistir sobre esta falha, pois é no hospital que se faz o verdadeiro clinico. E' o estudo junto "áquelle saber só de experiencia feito" do grande classico.

Pois bem, os que se iniciam começam mal e em installações muito deficientes e os que continuam no labor hospitalar fazem de Sysipho... Isto para os que frequentam os hospitaes. Outros, de longe em longe, fazem excursões pelas enfermarias.

Em terceiro logar cabe ao hospital o importante papel de centro de pesquizas. Lidando com elementos instaveis e oscillantes como os que constituem a Vida, não é de admirar que o progresso em Medicina se faça por approximações. Dahi decorre que sempre se está estudando, remexendo, aperfeiçoando nesta provincia do saber humano. Por isso é necessario que o espirito de pesquiza, o desejo do melhor, a ansia de ser mais util estimulem o espirito do medico. E esse labor necessita de meio propicio.

Ainda ha pouco, falando sobre o ensino medico na Allemanha, proferia nosso eminente patricio, professor Rocha Lima, as seguintes palavras que synthetisam, com o brilho que lhe dá a palavra deste sabio, o nosso modo de ver:

"O espirito de investigação traz a valorização de todo e qualquer esforço nesse sentido, esta valorização do trabalho é o grande estimulo para o amor á sciencia e para o sacrificio de outros interesses a ella.

"Desta athmosphera de apreço ao trabalho scientifico nasce aquelle conforto moral indispensavel para o culto da sciencia.

Parallelo com este alto conforto moral corre, na Allemanha, um admiravel conforto material, que torna facil e agradavel um trabalho intenso, e profundo. Este confor[illegible]

Dr. I. Malagueta

[illegible] é a excepção e o seu espirito prophetico póde eximir-se dos elementos mais rudimentares. Mas não se trata de cultivar genios: o que se quer é que tenha o doente o meio conveniente para seu tratamento e o medico os elementos mais favoraveis para — pelo menos — facultar aos enfermos todos os aperfeiçoamentos de que dispõe a medicina actual. O genio é unidade: e queremos o adextramento, o refinamento da maioria.

Nem porque as descobertas dos portuguezes tenham sido feitas em caravellas, nem por isso Sir Shackleton deixou de aproveitar os progressos realizados na arte da navegação, quando se internou pelo polo...

— Crê o dr. que construidos os hospitaes estará o problema resolvido?

— Não. A Assistencia hospitalar, funccionalmente, depende de um lado da boa administração que faculte aos agentes verdadeiramente prepostos ao tratamento dos doentes os elementos de que necessitam; de outro lado, da efficiencia destes mesmos agentes: quero referir-me aos medicos e enfermeiras. Quanto aos primeiros, presuppõe-se que conheçam as regras de deontologia a que devem subordinar sua vida profissional. Quanto ás segundas, muito se tem ainda a fazer em nosso meio.

E' desnecessario realçar a importancia do concurso das enfermeiras, no tratamento dos doentes. Ellas estabelecem a continuidade da acção do medico, prolongando-a. O medico orienta o tratamento; ellas o acompanham.

Excellente exemplo temos na America do Norte. E' verdade que muito se tem criticado a nossa tendencia a imitar a grande republica. Mas, pelo menos isso, os criticos nos devem poupar, por que não somos os unicos: hoje a propria França adopta este modelo... já em 1910, em congresso reunido em Paris, escrevia Koenig: "... Il y a un point spécial qui se recommande à tout médicin étranger qui visite les E'tats-Unis, c'est le "systeme of nursing", le systéme des soins donnés par les *nurses* ou gardes-malades, et, qui est si déplorable dans certains autres pays." E' claro que Koenig não se referiu ao nosso paiz...

E' a instituição deste importante serviço, em nosso meio, o que vem tentando o D. N. de Saude Publica.

O que representa o serviço de enfermeiras profissionaes, na America do Norte, bem se depreende das palavras de Smith (de Baltimore): "O desenvolvimento rapido da enfermagem como profissão, até o seu estado actual, acompanhando o progresso da medicina e correspondendo ás suas solicitações, deveria ser motivo de orgulho para todos os medicos. E' um desenvolvimento essencial para a pratica da medicina, cirurgia e serviços de saude publica modernos."

Por essas palavras se vê que o D. N. de Saude Publica, seguindo o exemplo norte-americano, — considerado o mais efficiente — merece os applausos dos que se interessam pelos assumptos concernentes á saude de nosso povo.

Em resumo: o problema hospitalar entre nós é complexo. Se de um lado devemos attender ás condições materiaes do hospital (localização, construcção, etc.); de outro devemos cuidar do serviço de enfermeiras que deixa muito a desejar.

— E quanto aos hospitaes de isolamento?

— Temeria que me criminassem de trabalhar *pro-domo mea*, se não estivesse convencido de que, insistindo na idéa da creação de um hospital de isolamento modelo, cumpro um dever como brasileiro e technico.

Contra as condições precarias de taes installações entre nós, de ha muito vem clamando o professor Garfield de Almeida, actual director do São Francisco de Assis e demais medicos dos hospitaes de isolamento. Ainda não ha muito esses mesmos medicos, devidamente autorizados, dirigiram ao ex-presidente, longo memorial, em que era exposto o estado deficiente de taes nosocomios especializados.

— Mas são de utilidade estes hospitaes ou podem-se tratar as molestias infecciosas em hospitaes communs?

— Depende. Se no hospital commum — o que não quer dizer um só edificio — se no hospital geral houver um *hospital menor*, adrede construido, com todos os serviços separados e dotado de pessoal de enfermagem, competente e especializado, podem ser isolados certos casos de doenças infecciosas. E então este grande hospital exercerá aquellas tres "funcções fundamentaes" de um hospital, conforme quer Everett Musgrave: 1) Serviço destinado aos que estão doentes; 2) serviço preposto á prevenção das molestias, e 3) serviço consagrado á educação e ás pesquizas. Em outros casos, não. Haja vista a variola. Ha hygienistas que não admittem pavilhões destinados á variola, mesmo em hospitaes de isola[illegible]

[illegible] sim que Chalmers, na Inglaterra, estudando o problema dos hospitaes de isolamento acha que, na prevenção de algumas doenças, seu papel é muito apagado, mas a sua funcção principal, elle o diz: "Above all, however, the isolation hospital furnisches a place for de careful study of contagious diseases. Here, under careful control of the problems of carriers, of methods of infection, of modes of transmission, of prophylaxis, and treatment by various methods may be studied without bias or uncontrollable complications such as frequently arise in private practice. Then, too, the isolation hospital may well serve as teaching center for medical students, public health nurses and other public health officials, on whom community must depend for early detection of communicable disease."

Tal funcção tambem é necessaria em nosso meio. Não póde o Hospital Geral da Santa Casa manter, em suas enfermarias, doentes de molestias infecciosas. Ora o ensino clinico da Faculdade de Medicina ahi se faz. De modo que não serão poucos os estudantes que durante o curso não tenham visto um caso de variola, de febre typhoide, etc., não tendo — já se vê — tido tambem prelecções sobre taes entidades morbidas, pois na Faculdade só existem cadeiras de clinica medica, e os professores — zelosos como são — têm nos diversos capitulos da disciplina que professam, assumpto para preencher e exceder o anno lectivo.

Não é necessario insistir sobre esta falha em nosso ensino medico. Muitos, depois de formados, aqui ficam, e em um serviço ou outro, vão aos poucos fazendo seu aprendizado. Mas os que se destinam ao interior de nosso paiz?

De um modo ou de outro, é axioma que quanto mais precocemente diagnosticado um caso de molestia infecciosa, tanto mais valor tem, tanto no ponto de vista prophylactico quanto no do tratamento.

Ora, a falta de uma cadeira especial de clinica loimographica ou epidemiologica é um facto que se faz sentir, em nossa Faculdade de Medicina. Aliás, não será nenhuma innovação, pois, em outros paizes existem. Assim, na Argentina, na França, a qual é actualmente regida pelo professor Teissier, etc.

Foi baseado em taes argumentos que apresentámos as seguintes moções, no Primeiro Congresso Nacional dos Praticos, as quaes foram approvadas:

"O Congresso Nacional dos Praticos julga de grande importancia a creação de um hospital modelo para o tratamento e estudo das doenças infecciosas."

"O Congresso Nacional dos Praticos considera de necessidade inadiavel a creação de uma cadeira de clinica loimographica, na Faculdade de Medicina."

Um desmentido do sr. Hughes

Washington, 22 — O secretario de Estado Hughes desmente a noticia publicada por alguns jornaes, segundo a qual estaria preparando uma mensagem a ser enviada á delegação dos Estados Unidos na Conferencia Pan-Americana de Santiago.

CORREIO DA MANHÃ
TELEPHONES:
Director, 1558 C. Redacção 5698 C. Administração, 37 C.
Endereço telegraphico "Correomanhã".

A repressão do contrabando

XV

O DESPRESTIGIO DO BRASIL

Enquanto durou a guerra européa, grande foi, nas praças do Rio da Prata, a procura dos productos da pecuaria e, para poderem attender os pedidos dos seus freguezes europeus, os commerciantes platinos disputaram a producção riograndense e adquiriram aquelles artigos por alto preço.

Montevidéo e Buenos Aires tornaram-se na America do Sul os emporios dos productos da pecuaria, taes como: couros, crinas, chifres, ossos, gorduras, lãs, etc., e tudo isso foi exportado para a Europa como se fosse de origem platina.

Terminada que foi a guerra européa, diminuiu consideravelmente o importante commercio dos derivados do boi, que até então se fazia intensamente pelos portos do Rio da Prata, e, desta fórma, irrompeu a crise economica e financeira que ha tres annos vem perturbando seriamente a vida dos nossos vizinhos.

Os productos riograndenses, entretanto, continuaram a se encaminhar para aquelles portos o que concorreu, de modo decisivo, pela superabundancia de mercadorias nas praças de Montevidéo e Buenos Aires, para tornar mais aguda a crise da pecuaria que irrompera sem remedio nos paizes do Rio da Prata.

A procura naquellas praças dos productos da pecuaria diminuia sem cessar. A producção uruguaya e argentina bastava de sobra para attender aquella escassa procura; o recebimento, portanto, ali de productos riograndenses concorria para tornar mais aguda a crise em que se debatiam as praças de Buenos Aires e Montevidéo. Era urgente, para os uruguayos e argentinos, livrar-se da concorrencia riograndense nos seus mercados exportadores, impedir por qualquer fórma que os productos brasileiros continuassem a se dirigir para os seus portos, forçando, pela abundancia, a baixa cada vez maior verificada nos derivados do boi.

Na ancia de encontrarem um pretexto, mesmo futil, que justificasse a seus olhos qualquer acto de violencia que desejavam praticar contra nós, os uruguayos e argentinos apegaram-se á peste bovina que, segundo inventaram, irrompera em 1921 no Brasil com uma violencia indescriptivel.

Prevalecendo-se deste pretexto, fecharam suas fronteiras para nós, e espalharam a todos os ventos a noticia de que nos gados de todo o Brasil havia se manifestado a peste mais temerosa e violenta que a historia registra em todos os tempos.

Não se limitaram os nossos amaveis vizinhos a mover contra nós uma simples guerra economica como talvez desejassem; foram além e moveram contra o nosso paiz uma verdadeira campanha de diffamação que, repercutindo no mundo inteiro, fez com que quasi todos os paizes trancassem os seus portos ao commercio dos productos bovinos procedentes do Brasil.

E' bom que se diga que, quando em agosto de 1921, os platinos iniciaram essa campanha de diffamação contra a pecuaria brasileira, já a peste bovina tinha cessado por completo, pois o ultimo caso verificado fôra em maio anterior. Além disso, devemos notar que a peste se localizára em S. Paulo e numa parte do Estado de Minas, em pontos, portanto, afastadissimos dos nossos *madrastissimos* vizinhos; que a peste fôra aqui importada da Europa onde lavrava com a mesma intensidade que no Brasil; que a peste fazia talvez mais victimas no Uruguay e na Argentina do que mesmo no Brasil.

E o Brasil, como sempre desgraçadamente acontece, engoliu a humilhação e não sei como ainda não pediu mil desculpas aos nossos queridos vizinhos que têm sempre carradas de razão mesmo quando nos aggridem sem motivo.

Quando os criadores nacionaes pediram ao Congresso a decretação de medidas protectoras da nossa pecuaria, os criadores uruguayos alarmaram-se. Elles que só prosperam porque vivem á custa do Brasil, pensaram em suspender sua producção de xarque e chegaram a declarar que sua unica esperança de salvação estava nos mercados de xarque do Brasil, e desde que esta esperança falhasse, só lhes restaria a ruina irremediavel.

Mas, o governo do Brasil, essa engraçada China americana, tapou os ouvidos e não quiz ouvir os gritos de desespero e de indignação partidos dos criadores nacionaes que clamavam e clamam por protecção e amparo.

Reanimados certamente com a convicção, que deve ser universal, de que as leis do Brasil foram feitas para se não cumprirem, acalmaram-se uruguayos e argentinos e não tiveram receio em intensificar sua — *foina* — passando a matar gado dia e noite, conforme informavam os proprios jornaes platinos daquella época. Assim procederam porque se tinha gerado no seu espirito a certeza absoluta de que poderiam vender todo o seu — *tasajo* — para o Brasil. E assim aconteceu.

O decreto n. 4.548 foi sanccionado em 19 de junho de 1922, precisamente na occasião em que terminava a safra e os industriaes platinos não erraram quando previram que poderiam exportar para o Brasil todo o seu xarque antes que qualquer providencia fosse tomada pelo governo brasileiro no sentido de proteger a nossa pecuaria.

Donde lhes vinha essa certeza, não sabemos; o certo é que muita gente affirmava ter ouvido dizer por toda parte que era o proprio governo uruguayo quem garantia aos criadores e xarqueadores do paiz vizinho que o Brasil não poria em execução as medidas de defesa que então se discutiam no Congresso brasileiro.

Boato ou não, a verdade é que tudo saiu conforme diziam os uruguayos.

Prevalecendo-se da nossa cegueira, os uruguayos e argentinos venderam para o Brasil todo o seu xarque, em quantidade muitas vezes superior á permittida em lei e tão radicada está no espirito dos nossos vizinhos a convicção de que nossa lei de defesa e protecção á pecuaria nacional não terá execução que, nos fins do anno passado, os fazendeiros da provincia argentina de Corrientes organizaram uma companhia cooperativa que arrendou o "Saladero Concordia" com o fim exclusivo de fazer xarque para o Brasil, o qual iniciou sua matança em outubro de 1922, pretendendo sómente elle matar, pelo menos, 50 mil rezes dos seus socios.

REPRESALIAS

Todas as vezes que no Brasil se pensa na defesa dos nossos interesses que por qualquer fórma collidam com os dos nossos vizinhos do sul, parte da imprensa do Rio da Prata um estridente grito de alarma contra nós, como se o nosso gesto de medrosa defesa implicasse num assalto á propriedade delles ou num attentado á sua soberania.

O grito emittido pela imprensa repercute nas altas rodas administrativas e a intriga diplomatica não vacilla em emprestar ás aspirações legitimas das nossas classes trabalhadoras, que vivem a implorar protecção do nosso governo contra os sangue-sugas da nossa seiva, um caracter de provocação ou mesmo de aggressão contra povos que, por interesse proprio, pretendem passar aos olhos de todos como eternas victimas da nossa pseudo politica imperialista, chegando-se, como acontece com o Uruguay, a nos ameaçar de represalias, tão insensatas quanto ridiculas.

Não podemos negar aos nossos vizinhos o direito que lhes assiste de gritar, ou mesmo de protestar, se tanto lhes apraz, contra as medidas adoptadas pelo nosso governo a favor da nossa industria, uma vez que venham ferir ou prejudicar os seus interesses economicos; semelhantemente, não temos que dar contas aos nossos vizinhos, pois ainda não abdicamos da nossa independencia politica, dos actos da nossa administração interna; não precisamos de sua licença para agirmos em defesa dos mais sagrados interesses nacionaes.

Em nome de que direito pretendem os nossos vizinhos traçar normas á nossa conducta?

O Uruguay e a Argentina ameaçam-nos de represalias sempre que pretendemos defender a nossa pecuaria contra a desleal concorrencia que nos fazem, utilizando-se para isso, habitualmente até de processos fraudulentos.

O Uruguay, um paiz amigo a que nunca negamos serviços materiaes ou politicos, que representam verdadeiros sacrificios, tem-se aproveitado de todos os pretextos, reaes e imaginarios, para, nos momentos que lhe convém, trancar, sem a menor ceremonia e até mesmo com aparato, as suas fronteiras á entrada do nosso gado e dos productos da pecuaria nacional; classificando, de má fé, todo o nosso gado de — *crioulo* — prohibiu a entrada delle em seu territorio... por ser — *crioulo* —; querendo libertar-se da concorrencia que lhe faziam os productos da nossa pecuaria, prohibiu a sua passagem pelo seu porto; allegando a existencia de "peste bovina" nos longinquos Estados centraes do Brasil — S. Paulo e Minas — prohibiu, e se dispoz a impedir pela força, a passagem pela fronteira até mesmo de gente a cavallo ou de qualquer vehiculo de tracção animal, procedente do Brasil, ainda mesmo que procedesse de pontos, como o Rio Grande do Sul, onde sabia perfeitamente que a supposta peste bovina não se manifestara; applaudindo a lembrança ridicula de um deputado que propoz na Camara dos Deputados do Uruguay fosse levantada, em toda a linha divisoria com o Brasil, um duplo aramado de uma duzia, e mão de fios de arame farpado, com o fim de impedir em absoluto a entrada no seu territorio do gado procedente do Brasil, — *carrapatento e empestado* — deu-nos o Uruguay uma prova do seu estado d'alma para comnosco.

Nos ultimos mezes de 1922, os jornaes de Montevidéo deram á publicidade um longo officio da Commissão de Defesa Nacional, dirigido ao ministro da Industria do Uruguay, insistindo na necessidade de se adoptarem medidas da maior severidade possivel, no sentido de se entravar ou mesmo prohibir, por todos os meios possiveis, a entrada de gado estrangeiro (para não dizer brasileiro) no territorio da Republica, como meio mais proficuo de se proteger a pecuaria uruguaya contra qualquer concorrencia.

Até bem pouco tempo esteve absolutamente fechado o territorio argentino, não só á entrada como á passagem do gado e dos seus derivados, procedentes do Brasil. Nos ultimos mezes de 1922, os criadores argentinos pediram ao governo do seu paiz prohibisse terminantemente a entrada de qualquer especie de gado estrangeiro no territorio da Argentina.

De modo que os nossos vizinhos se acham com o direito de adoptar as medidas e providencias que melhor convenham á defesa dos seus interesses; têm, na sua propria opinião, o direito de nos hostilizar por todas as fórmas; têm o direito de abusar da nossa paciencia e levar o seu procedimento ao ponto de mover contra nós uma desleal guerra economica que, não raro, se degenera em campanha de diffamação; e quando nós nos lembramos apenas de adoptar medidas internas no sentido de amparar a nossa industria, defender os nossos interesses, os nossos vizinhos fazem tamanho alarido que até parece que estamos commettendo um desses hediondos crimes que enxovalham para sempre a honra e a dignidade de uma nação inteira e envergonham a humanidade para todos os seculos dos seculos.

E' urgente que o Brasil feche suas fronteiras e seus portos ao commercio da carne estrangeira, afim de proteger a pecuaria nacional que implora protecção e amparo contra uma concorrencia desleal que se utiliza até de processos fraudulentos para prejudicar os mais sagrados interesses da nação.

J. Resende Silva

Topicos & Noticias

O tempo

BOLETIM DA DIRECTORIA DE METEOROLOGIA

Previsões para o periodo de 6 horas da tarde de hontem até 6 horas da tarde de hoje:

Districto Federal e Nictheroy — Tempo: ainda instavel, com chuvas e trovoadas.

Temperatura: manter-se-á elevada, com maxima entre 31°,0 e 33°,0; mormaço.

Ventos: normaes.

Estado do Rio — Tempo: ainda instavel, com chuvas e trovoadas.

Temperatura: manter-se-á elevada, mormaço.

Estados do sul — Tempo: instavel, com chuvas e trovoadas.

Temperatura: em ascensão.

Ventos: de norte a léste, frescos.

Synopse do tempo occorrido

No Districto Federal (até 3 horas da tarde do dia 22) — O tempo, de accordo com a previsão feita, foi instavel, com chuvas e trovoadas. A temperatura elevou-se. A média das temperaturas extremas, registradas hontem nos postos do Districto Federal, foi: maxima 30°,1 e minima 21°,4. Os ventos foram normaes.

Em todo o paiz (até 9 horas da manhã do dia 22) — Zona norte: tempo instavel no Maranhão e bom nos demais Estados. Choveu, esta manhã, em Guaramiranga e Ondina, e chuviscou em Natal. Não recebemos o nosso serviço telegraphico do Piauhy e Parahyba. Zona centro: tempo instavel. A temperatura declinou no Espirito Santo e foi estavel nos demais Estados. Choveu, esta manhã, em Victoria e em alguns pontos de Minas e Estado do Rio. Choveu, hontem, em grande parte desta zona. Zona sul: tempo bom no Rio Grande e instavel nos demais Estados. A temperatura elevou-se ligeiramente em Santa Catharina e foi estavel nos demais Estados. Exceptuando-se o Estado do Rio Grande, choveu e chuviscou, esta manhã, em muitas regiões desta zona.

Estações de aguas — Tempo instavel em Caxambu' e Poços de Caldas, tendo chovido, hontem, nestas localidades. A temperatura elevou-se ligeiramente em Poços de Caldas e foi estavel em Caxambu'. Temperaturas extremas: 24°,0 e 17°,0 em Caxambu' e 26°,0 e 15°,4 em Poços de Caldas. Não recebemos telegramma de Passa Quatro.

Maiores temperaturas — 35°,0 em Pão de Assucar; Uruguayana e Porto Alegre, 34°,0.

Maiores chuvas recolhidas no dia 22 — 52 m|m,2 em Tinguá e 50 m|m,3 em Pinheiro.

Estado do mar na costa do paiz — Pequenas vagas, em S. Paulo e parte do Maranhão; tranquillo e chão, nos demais pontos da costa do paiz.

Regiões sem chuvas — Ha mais de 15 dias: Laranjeiras e Santa Victoria.

Tendencia do nivel das aguas do rio Parahyba — Subindo rapidamente em todo o seu curso.

Correio

Esta repartição expede malas hoje pelos seguintes vapores:
"Itapuhy", para Victoria, Bahia, Maceió e Recife; "Itajubá", para Santos e Rio Grande do Sul, e "Manáos", para Victoria e mais portos do norte.

Carne

Para a carne bovina posta em consumo hoje nesta capital, foi affixado hontem, no Entreposto de S. Diogo, o preço de $840, devendo ser cobrado ao publico o maximo de 1$200.
Vitellos, 1$600; porcos, 2$000, e carneiros ou cabritos, 3$000.

A execução do Codigo de Contabilidade está sendo decantada como de proveitos immediatos á bôa marcha do apparelho administrativo. Não resta duvida que a simplificação dos processos, com o desapparecimento de certas praxes burocraticas, constitue optimo serviço. Mas o Codigo não poderá ser respeitado integralmente. E disso toda a responsabilidade cabe ao Congresso, que, tendo votado uma reforma completa do regimen de escripta, deixou de providenciar sobre a creação dos cargos indispensaveis ao cumprimento exacto dos preceitos da nova lei.

Agindo desse modo, deu o legislador meios de inexecução da propria vontade, deixando que uma iniciativa, por todos os titulos louvavel, fosse prejudicada por mero desleixo. Talvez que a certeza da impossibilidade de serem respeitados todos os preceitos do Codigo houvesse contribuido para isso. O facto é tanto mais lamentavel quanto na discussão e votação dos dispositivos do Codigo o que resaltou mais foi o desejo geral de se fazer respeitar o preceito constitucional que confere ao Congresso a attribuição da tomada de contas da Receita e Despesa de cada exercicio financeiro.

Esse preceito nunca foi observado, porque o nosso apparelho administrativo não dispunha de meios para a effectuação do balanço, tal a desordem da escripta e os entraves creados pelos avisos, circulares, etc., que formavam a nossa legislação de contabilidade publica.

O Codigo de Contabilidade tirou-nos desse cahos, regulando a organização do balanço da Receita e da Despesa. Como, porém, executal-o, se não dispõem as repartições do pessoal technico, indispensavel ao preparo dos balancetes parciaes?

O corpo de guarda-livros administrativos não poderia ser improvisado do dia para a noite, tratando-se de uma especialidade nova na vida administrativa.

Mas, nada exculpa o legislador que estabeleceu penas para as faltas de cumprimento dos dispositivos do Codigo, quando elle mesmo commetteu a maior de suas infracções, deixando de prover a administração dos recursos indispensaveis para a execução da lei.

O ministro da Fazenda communicou ao da Viação que os recursos do Thesouro Nacional permittem a abertura do credito de 3.000:000$ por conta da autorização constante do n. 6 — continuação dos trabalhos de prolongamentos e ramaes em construcção.

Corre que a Prefeitura procura collaborar nas providencias que collimam attenuar a carestia das frutas, instituindo feiras permanentes da especie, em alguns pontos da capital. A medida póde ser bem inspirada, mas as melhores conjecturas deixam prever a sua inefficacia, relativamente ao interesse do consumidor, que é o que está em jogo. Desde que lhe custam o mesmo, ao consumidor pouco importa a acquisição das frutas no mercado, nas casas que exploram esse commercio ou nas feiras que se projectam.

O que o povo quer é que lhe vendam as frutas por um preço mais razoavel, pelo menos as frutas do paiz. Os vendedores das feiras serão, provavelmente, os mesmos intermediarios, dominadores do mercado e arbitros absolutos do commercio de frutas. Noticiou-se que a Superintendencia do Abastecimento procedia a uma syndicancia sobre o assumpto. A que resultado chegou, porventura?

Abstemo-nos agora de qualquer commentario sobre a carestia das frutas estrangeiras, problema que depende de um estudo mais demorado. O que está pedindo uma repressão immediata, e sem duvida exequivel, é a especulação feita com as nossas frutas. Paga-se, nesta capital, 8$000 por uma duzia de abacates. Quem se dispuzer a atravessar a bahia comprará com essa quantia meio cento da mesma fruta!

As feiras, que pretendem crear, só dariam resultado satisfatorio como apparelhos modificadores da injustificavel alta, promovendo a quéda de preços absurdos, producto da ganancia dos intermediarios.

Se a Prefeitura tem, na iniciativa a que se abalança, a certeza do exito desse intuito, então não hesite, nem vacille...

Foram apprehendidos pela Escola Militar 33 certificados do Collegio Pedro II, que tinham sido apresentados por candidatos á matricula naquella escola. Esses documentos foram hontem remettidos ao ministro da Justiça para serem examinados.

Vivemos numa alternativa curiosa, no que toca ao aproveitamento de nossas riquezas: falta ou deficiencia de transportes ou facilidade de transporte com tarifas quasi prohibitivas. Resulta dahi a convicção de que esse problema economico já não será resolvido pelo rapido e methodico escoamento das mercadorias. E' indispensavel que, parallelamente, seja tomada uma providencia sobre os fretes. Examine-se uma hypothese, de irrefutavel eloquencia: uma firma commercial despachou, na Sorocabana, uma partida de madeiras, na importancia de 15 contos e pouco.

Pelo despacho essa firma pagou mais de 9 contos, ficando-lhe de toda essa madeira, descontada a despesa com o transporte, *apenas dentro do paiz*, a quantia equivalente a um terço do valor da carga! E' uma informação que ha de servir muito ao funccionario que, por determinação do ministro da Agricultura, foi encarregado de promover um inquerito para que se conheçam as causas que difficultam a exploração de nosso rico patrimonio florestal. A causa que resalta agora era já sufficientemente conhecido dos poderes publicos. As tarifas ferroviarias sempre constituiram um obstaculo ao incremento de grande parte da lavoura e ao surto de varias industrias do paiz.

Os interessados, deante da alta dos fretes e após o calculo que os desencoraja, preferem desistir da venda dos seus productos. Assim, o problema do transporte envolve a questão das tarifas. Não ha productor, seja qual fôr o genero de lavoura ou industria a que dedique seu esforço, que se conforme com a absorpção, em fretes, de dois terços do valor de sua mercadoria.

O ministro da Justiça recommendou ao chefe de policia que prestasse com urgencia informações sobre o accidente de automovel de que foi victima o subdito libanez Joseph Assad Mahoma, conforme solicitou o Ministerio do Exterior.

O governo francez concedeu um credito de um milhão de francos para a construcção de um aeroplano que deverá tentar a viagem ao redor do mundo. O referido apparelho deve ficar prompto em 1924, e será submettido a uma série de experiencias, consistindo em viagens no Mediterraneo. Se esses ensaios resultam satisfatorios, o avião emprehenderá immediatamente o vôo em direcção á America do Sul.

O aeroplano será munido de installação de telephonia e telegraphia sem fio; terá cinco motores da força de 1850 cavallos e deve ser construido de tal fórma que, no caso de accidente no mar, se transforme immediatamente em confortavel navio.

O espaço reservado para os passageiros e as mercadorias é de 62 metros quadrados.

Por portaria do ministro da Justiça, foi naturalizado brasileiro Luiz Ernesto Teykal, natural da Austria e residente nesta capital.

O orgulho sempre foi uma das faces mais curiosas da singular figura de Chateaubriand. Sabe-se que, ao tempo em que escrevia as suas *Memorias*, o illustre escriptor se preoccupava sempre com a idéa de apresentar-se aos seus contemporaneos como se houvesse sido escolhido pela vida para destinos excepcionaes. Esse ar de genio, que Chateaubriand gostava de apparentar nos ultimos annos, não foi um sentimento vindo com a velhice. Bem ao contrario. Numa carta a Fontanes, datada do Egypto, de perto de 1800, o escriptor, ainda em plena mocidade, referia-se á visita que fizera á grande pyramide de Gizeh. E accrescentava que bem comprehendia o sentimento daquelle illustre Pharaó, que resolvera construir, como testemunho da sua gloria, um monumento em que havia de morar tres mil annos.

Ora, todo o descanso humano, até o descanso dos mortos, nas pyramides, é precario e vão. O glorioso Tutenkhamen, que conseguiu dormir durante trinta e dois seculos, acaba de ser violentamente despertado por exploradores britannicos. E talvez não tarde muito que o velho rei que mandou construir a mais alta das pyramides seja tambem por sua vez despertado do seu somno. Questão de tempo e paciencia de pesquizadores.

No tumulo onde se acha, Chateaubriand repousa quietamente. Seu orgulho não póde ser satisfeito e elle não teve para dormir na morte um monumento digno de pharaós.

Mas tambem é muito certo que o escriptor ali não será perturbado, de hoje a vinte ou trinta seculos por homens curiosos, que se não arreceiam de penetrar os mysterios de um augusto passado...

O ministro da Fazenda declarou ao director geral do Thesouro que os dois trabalhadores da Alfandega do Rio de Janeiro, requisitados em 23 do mez findo, devem ser considerados como servindo no Thesouro e não na directoria de Contabilidade.

Appareceram hontem as nomeações de fiscaes para varios estabelecimentos de ensino secundario e superior do paiz. Se nada ha que dizer contra algumas dessas nomeações, não é possivel falar favoravelmente de outras. Como sempre acontece, a politica não se alheiou do assumpto, que devia ser considerado apenas por seu lado technico, isto é, tendo-se por alvo as duas qualidades indispensaveis para o exercicio da commissão: idoneidade e competencia. Fiscaes de ensino, em seus dois gráos mais elevados, não são fiscaes de imposto do consumo ou de... bancos.

A pratica nos tem mostrado que á leviandade com que se escalam cidadãos para zeladores da moralidade do ensino, nos institutos equiparados, deve ser attribuido o descalabro que a tal respeito se verifica. O que se apura é o seguinte: geralmente só um terço desses fiscaes toma a sério a delegação. E os outros dois terços? E' tambem facto incontestavel que uns não se preoccupam com a responsabilidade que lhes corre e simulam a fiscalização, asignando sem exame os papeis que recebem para o visto regulamentar.

Dos restantes, bem poucos são os que comparecem aos estabelecimentos de que são fiscaes. Para taes cargos, doutrina o mais rudimentar bom senso, deviam ter preferencia professores de notoria habilitação e comprovada honestidade. E' certo que existem no paiz muitos homens nessas condições, não sendo preciso que, para os encontrar, utilize o governo a lanterna de Diogenes. Seria esse alvitre a melhor garantia para uma conscienciosa fiscalização.

Mas, para isso, era necessario que a politica quizesse comprehender que um fiscal do ensino é differente de um fiscal de mercados...

O ministro da Justiça recebeu hontem communicação da Companhia Estrada de Ferro Leopoldina, por intermedio do seu director-gerente, de que aquella companhia, associando-se ao luto nacional pelo fallecimento do senador Ruy Barbosa, nada cobrará pelos trens e carros especiaes que foram fornecidos em Praia Formosa e em Petropolis para o transporte dos restos mortaes daquelle grande brasileiro.

CRIME IMMINENTE

E' impossivel deter um grito de revolta contra a ameaça de morte que pesa sobre a cabeça do arcebispo de Petrogrado e de varios outros sacerdotes catholicos, residentes na Russia.

Certo, já não ha mais nada digno de espanto, neste angustiado seculo de transformações politicas, em que o mundo parece virado pelo avêsso. A revolução russa teve o triste designio de collocar á descoberto, como um mostruario de horrores, todas as vilezas de que é susceptivel o odio collectivo de uma casta, quando chega a dispôr dos meios de oppressão que sempre desacreditam e condemnam as dictaduras. A este respeito, ella deu desde logo o signal inconfundivel do seu programma e do seu plano, com o assassinato da familia imperial prisioneira.

Mas a brutalidade dos dominadores, levada a verdadeiros requintes de selvageria deliberada e consciente, toma o aspecto de uma loucura a que não é mais possivel contrapôr nem a justiça nem a piedade. Em todos os tempos as revoluções, no periodo do seu desenvolvimento, se engolfaram no sangue. Na propria furia de degollar reis e principes, ellas tinham, entretanto, o luxo praxista das formalidades e instituiam o julgamento como regra indispensavel das violencias.

Os russos, é verdade, não esqueceram os modelos classicos. Seus tribunaes revolucionarios cumpriram abundantemente a missão que tinham a desempenhar. Um russo, porém, dentro ou fóra da revolução, não escapa ao fatalismo da sua indole contraria a todo espirito de ordem juridica. Construiu a alma entre as pontas deste dilemma: ou curva-se, submettendo-se; ou ergue-se, opprimindo. Dahi a circumstancia de que a justiça da revolução — se assim podemos chamal-a — nem sempre emana dos orgãos julgadores, mas deflagra, em manifestações seccas, cortantes, summarias, nas simples decisões dos commissarios ditos do povo...

Ora, são esses commissarios, tangidos pela nevrose demoniaca de governarem com o terror e para o terror, que declaram agora a expropriação das egrejas catholicas, do mesmo modo como já tinham subvertido a ordem da familia e da sociedade com a instituição pelo Estado dos principios do amor livre. Expropriar equivale ahi a usurpar. Contra a usurpação não podiam os padres catholicos erguer senão as suas preces misericordiosas. Mas os detentores do absolutismo revolucionario pretenderam delles mais alguma coisa: quizeram que renunciassem á posse dos templos e de seus bens e assignassem, para a continuação do culto religioso, contratos de locação, como meros inquilinos, subordinados ao pagamento de alugueis.

Os sacerdotes intimados, quasi todos polacos residentes na Russia, negaram-se a esse acto muito mais que de renuncia, porque seria de pura e evidente abjuração. Logo as autoridades vermelhas os detiveram, juntamente com o arcebispo de Petrogrado, o notavel polaco monsenhor Cieplak, e, atirados todos ás masmorras, esperam que os homens da revolução lhes digam o seu destino.

Sobre esse destino as perspectivas são as mais negras. A morte é o castigo certo e preferido dos governos despoticos. Os precedentes não fazem senão confirmar as perspectivas...

E' preciso, é necessario, é indispensavel que a consciencia universal não desça sobre esse crime o manto da indifferença. A attitude stoica das victimas já é uma circumstancia que desperta a sympathia e o interesse, tanto ella revela, na impossibilidade macabra de quem vê o proprio tumulo prestes a escancarar-se aos pés, todo o poder inquebrantavel da fé christã irradiando numa aurora de martyrio. Mas nem pelos martyres da religião serem os eleitos de Deus deveremos deixar que esse crime se execute no silencio.

Os padres catholicos não podem ser apontados na Russia como os obreiros de nenhuma reacção material contra o dominio satanico dos Soviets.

Evidentemente, elles não têm, os padres, corrido a louvar e a applaudir esse dominio, que não é, de resto, autorizado nem mesmo pelos partidos radicaes dos paizes onde o socialismo de Estado, o syndicalismo obreiro e o proprio communismo doutrinario formaram e entretêm as suas legiões. O sovietismo não se filia mais a nenhum principio: representa tão sómente o poder da violencia e, nas manifestações com que alarma o mundo, não differe dos seus irmãos dilectos, o cesarismo e o militarismo. Não é um systema; é uma aventura que se prolonga.

Nem assim, porém, o clero catholico da Russia procurou bater-se com elle: nos manicomios, não se desafia ninguem para um duelo... Mas os Soviets foram buscar no seu retiro os sacerdotes de Christo; espoliaram as egrejas e, por não obterem a submissão impossivel do clero a esse acto de força e de arbitrio, collocam entre os dentes, para darem maior força de expressão á carranca do terror, a faca devastadora com que, nestes ultimos desgraçados annos, têm povoado os cemiterios.

Os padres catholicos, entretanto, com a sua recusa, não se rebellam nem desobedecem: cumprem apenas um dever de consciencia. Os bens da Egreja não são propriedade particular, de que elles possam abdicar.

Estas razões, provavelmente, não demoverão os dominadores da Russia. A civilização tem o dever de cobrir-se de luto pelas victimas do crime que se prepara.

NO MUNDO POLITICO

O sr. Mangabeira em S. Paulo

O deputado Octavio Mangabeira esteve em S. Paulo, ha quatro ou cinco dias. Provavelmente não foi de simples recreio a viagem do representante bahiano. Ao que se murmura, o deputado Mangabeira desempenhou uma commissão politica reservada, como emissario de seu grupo.

Teria ido, talvez, sondar o espirito dos chefes paulistas, para saber a attitude de S. Paulo, na hypothese de um *caso* bahiano. Ter-lhe-iam respondido que, sobre casos *fortuitos*, não é possivel tomar prévios compromissos...

Não sabemos se a reforma postal, que se annuncia para breve, tem por fim melhorar o serviço, pondo esse apparelho em mais favoraveis condições de funccionamento, em beneficio do publico. Quando dissemos aqui, a proposito de um incidente relativo a taxas postaes, que a tarifa dos Correios brasileiros corria parelha com todas as outras, quanto ao augmento periodico, salientámos a preoccupação que têm os governos de pretender que certas repartições sejam fontes de renda.

O nosso serviço postal não prima pela organização. Pelo contrario: são frequentes as reclamações contra anomalias e irregularidades, tanto nesta capital, como nos Estados. Seria uma injustiça attribuir taes defeitos á negligencia dos funccionarios. Parece que não ha empregados publicos mais sacrificados que os dos Correios. Trabalham geralmente mais que quaesquer outros funccionarios, sendo, até certo ponto, parcamente remunerados.

Se é facto que cogitam de uma reforma postal, tenham, de um lado, o bom senso de a fazerem proveitosa ao interesse publico, e de outro, o necessario sentimento de equidade, para que não continuem prejudicados numerosos funccionarios, nomeadamente os de categoria menos elevada, mais sobrecarregados de trabalho e sempre preteridos ou miseravelmente quinhoados nas compensações. Haja vista a classe dos carteiros. Qualquer que tenha de ser, porém, o plano da reforma que se annuncia, excluam delle a aggravação de onus para o publico. As taxas postaes brasileiras são já pesadissimas.

De mais, como ponderámos de outra feita sobre o assumpto, é prudente não fazer da carestia postal mais um factor preponderante do analphabetismo...

Por aviso de hontem o ministro da Viação recommendou ao inspector federal das Estradas que tomasse as necessarias providencias para que seja apressada a installação da ponte sobre o rio Paraguassú e consequente inauguração do trafego da linha de Sitio Novo a Itaberaba.

A amizade japoneza, por intermedio da legação do seu paiz nesta capital, teve a gentileza de offerecer á Prefeitura o pavilhão interessante que, em nome do poderoso imperio do Extremo-Oriente e em honra do Centenario da Independencia, se ergueu ali na Exposição.

A lembrança foi acolhida com as maiores sympathias, merecendo logo o registro amavel e agradecido que se lhe fez. E na propria Prefeitura, todos acreditaram na idéa, em marcha, de que ali, em local que brevemente será dos mais apropriados, installar-se-ia uma das escolas de ensino commercial e industrial da municipalidade.

Qualquer iniciativa visando diffundir a instrucção, primaria, secundaria ou technico-profissional, é sempre applaudida com enthusiasmo, ainda que isto acarrete as liberalidades do Thesouro, o que no caso presente não acontece.

O que occorre é coisa differente. Fala-se na Exposição que o lindo Pavilhão Japonez não será, apezar de tantos esforços, aproveitado para escola. Ha um certo trabalho para que aquillo seja transformado em mercado de frutas, legumes e hortaliças, o que é, sem duvida, uma idéa contraditoria e prejudicial.

O mercado é uma necessidade, em outra parte. Não lhe faltarão logradouros adequados. Mesmo provisoriamente, collocal-o ali é não desejar a frequencia do publico.

A causa de não ter sido dado maior desenvolvimento ao serviço de reparo do calçamento da cidade é pretender o prefeito que o asphalto necessario seja unicamente fornecido pela usina municipal. Justificando essa resolução, ha quem faça referencias a contratos onerosos, firmados nas administrações passadas.

Parece que a razão é de cabo de esquadra. Primeiramente, porque a usina municipal não poderá em breve tempo fazer todo o serviço; depois, porque, se houve contratos onerosos, deshonestos, não devem elles servir de padrão para os que tenha a Prefeitura de realizar agora, a menos que os seus administradores actuaes não tenham confiança na sua propria acção.

O facto é que a cidade está em condições deploraveis no tocante ao serviço de calçamento. Promessas de immediatos reparos não têm faltado, mas tudo continúa nas mesmas condições. Parece que não é justo que se reclame dos municipes encargos de toda a ordem, duplicando-se impostos e creando-se outros novos, sem que se lhe dê qualquer demonstração da applicação do dinheiro em serviços publicos, sempre mantidos, mesmo nos tempos de crise assoberbante para os cofres da Prefeitura.

NOTAS SCIENTIFICAS

Para os doentes do estomago

Não é preciso fallar aqui das propriedades do bicarbonato de soda para corrigir os incommodos do estomago. E alem disso como provaram os medicos allemães é máo por conter impurezas, máo gosto etc. Tudo isso hoje pode-se corrigir pois prepara-se um bicarbonato de qualidade especial muito agradavel, chamado bicarbonato esterizado que limpa o estomago corrigindo o seu máo funccionamento depois das refeições. Aconselhamos no nosso paiz procural-o em vidros bem fechados o bicarbonato esterizado, e não em caixas e pacotes de baixo preço. (Ω 24777)

OS ACONTECIMENTOS DE JULHO ULTIMO

O inquerito dos factos na Armada volta á justiça militar

Conforme já noticiámos, a justiça militar enviou no sabbado ultimo ao Juizo Federal da 2ª Vara o processo referente aos factos de julho do anno passado, occorridos na Armada.

Offerecendo promoção nos autos, o procurador criminal da Republica enviou ao juiz um longo officio, que opinou pela devolução do processo á supracitada justiça, nos seguintes termos:

"Em outubro do anno de 1922 p. findo o 1º promotor da justiça militar offereceu a denuncia de folhas 1 a 3 dos autos contra os capitães de corveta Arthur Frederico de Noronha e Alvaro Rodrigues de Vasconcellos e varios marinheiros da armada, dando-os como incursos na sancção do art. 80 do Codigo Penal da Armada — "*por terem alliciado praças para se levantarem contra o governo e deporem o presidente da Republica*".

A denuncia do illustre orgão do Ministerio Publico Militar, baseada, como foi, *exclusivamente nas declarações de dois marinheiros que nella foram envolvidos como co-autores do delicto*, ruiu, por terra na inquirição das testemunhas de accusação feita pelo Conselho da Justiça.

Com effeito, não ha neste processo *uma unica testemunha* que affirme, de sciencia propria ou por ouvir dizer, que os denunciados houvessem alliciado praças para se levantarem contra o governo.

A unica testemunha que, *por ter ouvido de dois denunciados*, se refere aos intuitos que elles tiveram, levando armamento para bordo, a de fls. 122-124 do 2º volume e assim mesmo para affirmar tão sómente "*que ouviu dizer que o fim do movimento era obter melhoria de asylo, fardamento em dia e implantação das leis americanas no Brasil*".

O Conselho de Justiça, que estudou os autos com evidente escrupulo, já havia salientado a imprestabilidade da prova e a má classificação dada ao delicto na denuncia, decidindo com indiscutivel acerto que não se trata na hypothese de um *crime politico*, mas de um *crime caracteristicamente militar*.

São estas as expressões textuaes da decisão de fls. 39, do Conselho de Justiça, sustentando o despacho de não pronuncia:

"Quanto á preliminar de incompetencia do fôro militar por se tratar de crime politico, o Conselho de Justiça não encontra fundamento para a mesma. O invocado pela Promotoria é a V. decisão do E. Sup. Trib. Militar referente a outro processo, que ligação alguma tem com o presente.

Naquelle o crime era politico, no entender da Collenda Côrte: neste, porém, é evidente que se não trata do mesmo crime, mas de outro differente, caracterizadamente militar. Por esse motivo é de evidencia que o fôro competente é o militar.

De meritis, improcede o argumento da Promotoria.

Parece que ella só arrazoou e interpoz o presente recurso em obediencia á lei, que o tornou obrigatorio. Se voluntario fora o recurso, claro está que delle não lançaria mão o representante do Ministerio Publico.

Não ha no summario de culpa, como accentuou o despacho recorrido, *indicios* que legitimem a pronuncia.

Por esse motivo o Conselho de Justiça mantem a sua decisão."

O procurador geral da Justiça Militar no parecer de fls. 40 v. opinou, entretanto, pela incompetencia da justiça militar, asseverando que: "se trata de um crime de alliciação, de natureza e fins politicos, cuja apreciação escapa aos tribunaes militares, conforme em muitos accordãos decidira o Eg. Sup. Trib. Federal, tomando conhecimento dos habeas-corpus impetrados em favor dos implicados na revolta de 5 de julho do anno passado, *a que se prende o presente processo*."

Bascado nesse parecer julgou o Supremo Tribunal Militar incompetencia a justiça militar para conhecer da especie e ordenou a remessa dos autos á justiça federal.

A leitura desse parecer e a do accordão que adoptou convencem de prompto, á primeira vista, que essas duas peças processuaes aberram em absoluto da prova colhida nos autos.

Com effeito, não ha nos autos, quer no inquerito, quer na inquirição feita perante o Conselho de Justiça, nada que comprove a affirmação de terem os denunciados tentado alliciar praças para se levantarem contra o governo e muito menos que os factos apurados neste processo se prendem aos successos de 5 de julho.

Essa ultima hypothese então, aventada no parecer do procurador geral da Justiça Militar, é tão absurda que os proprios factos, de publica notoriedade nesta capital, se encarregaram de destruil-a, na simples circumstancia de ter sido o "Minas Geraes" um dos navios da esquadra que sairam barra fóra para combater as forças amotinadas do Forte de Copacabana.

Pondo, porém, de parte essa manifestação material de lealdade ao governo e procurando nos autos alguma circumstancia ou indicio que comprove terem os factos deste inquerito ligação com os successos de 5 de julho, nelles não se encontra um unico depoimento que a isso faça a mais leve referencia.

Só mesmo a circumstancia de não ter o Eg. Supremo Tribunal Militar estudado *de meritis* o processo póde justificar a sua infundada decisão affirmando terem caracter politico os factos apurados contra os denunciados, cuja acção constitue, como bem accentua o Conselho de Justiça, uma infracção *caracterizadamente* militar termos em que esta Procuradoria, caso esse juizo tenha egual opinião, requer sejam os autos presentes ao Eg. Supremo Tribunal Federal para que tome conhecimento do presente conflicto e decida com a sua alta sabedoria o que melhor lhe parecer em bem da justiça, P. Deferimento."

Em audiencia do juiz supplente em exercicio, prosegue hoje, no salão do juiz federal, no Supremo Tribunal, a qualificação dos alumnos da Escola Militar. Os trabalhos estão marcados para ás 10 horas.

O CASO DOS AVIADORES E OUTROS DENUNCIADOS

Tambem sobre os aviadores primeiros tenentes da Armada Belisario de Moura, Fabio de Sá Earp e Flavio Santos, segundo tenente José Backer de Azamor e marinheiros nacionaes cabos Jonas Moreira de Almeida, Manoel Gonzaga, foguista Manoel Carneiro de Jesus, Celestino Leme e Josias da Silva Motta, denunciados pela justiça militar como envolvidos em crime que o Supremo Tribunal Militar comprehendeu ser de natureza politica, o procurador criminal da Republica opinou, pedindo a devolução do processo. Entende o procurador, no seu longo officio dirigido ao juiz substituto da 1ª vara, que, na especie, não se trata de delicto politico, não estando o caso sob a interpretação dada pelo Supremo Tribunal, quando mandou que os processos dos denunciados pelos successos de julho fossem julgados pela justiça civil. E conclue na sua promoção:

"Para que esse crime pudesse ser classificado, nestes autos, como "crime politico", necessario seria provar, antes de mais nada, que a sua pratica visava alterar a Constituição Politica da Republica ou a fórma de governo estabelecida, estendendo-se dest'arte a sua acção fóra do recinto de estabelecimentos militares, o que no caso dos autos não se deu, pois nem mesmo a prova de ter havido seducção ou alliciação de praças contra os seus superiores póde ser feita. Desprezando todas essas circumstancias, o Supremo Tribunal Militar, sem examinar se estavam ou não provados os factos expostos na denuncia, só porque esta os classificou no artigo 80 do Codigo Penal da Armada, houve por bem de considerar politico o crime e de ordenar que o processo fosse remettido á justiça federal, a exemplo do que se fizera com o processo relativo aos successos de 5 e 6 de julho do anno passado. Ora, ninguem põe em duvida o caracter politico da revolta de 5 e 6 de julho, pois ella foi urdida e feita com o intuito confessado de depôr o presidente da Republica, e de substituil-o por uma junta governativa. Os que nella se envolveram, tomaram armas contra o governo e fóra dos quarteis e fortalezas o combateram — tornando assim manifesta e indiscutivel a natureza politica do delicto.

Não é esta, entretanto, a situação dos militares envolvidos neste processo, cuja acção não passou, como bem accentua o Conselho de Justiça, de uma tentativa de motim, de caracter puramente militar, praticada "intra-muros", sem intuitos politicos. Não tem, pois, esta Procuradoria competencia para conhecer da especie dos autos e promover a punição dos judiciados, e, em face do exposto, caso esse juizo tenha egual modo de entender, requer sejam os autos presentes ao Egregio Supremo Tribunal Federal para que decida a materia de competencia no conflicto negativo que ora surge e resolva com a sua alta sabedoria o que melhor lhe parecer em beneficio da justiça."

MALAS e todo o necessario para viagens n'A TORRE EIFFEL Ouvidor, 97 e 99

A prisão de um estellionatario em Napoles

Napoles, 22 — A requisição da policia de Nova York, foi preso, quando desembarcava aqui, o individuo Francesco Tisbo, accusado de ter praticado um estellionato naquella cidade. Em poder do accusado a policia encontrou 60.000 liras.

Machinas para Lavoura as de mais proveito e economia — Na Fundição Todiense. (3648)

O ministro da Viação transmittiu hontem á Associação Commercial as informações prestadas pela Inspectoria das Estradas, relativamente ao telegramma recebido por aquella associação da Camara do Commercio Argentino-Brasileiro sobre o transporte do pinho nacional para a cidade de Buenos Aires.

OPTICA INGLEZA Pince-nez Oculos
Secção Photographica
REVELAÇÕES e COPIAS PARA AMADORES
RUA do OUVIDOR 127
The Dental MFG. Co. (Brazil) Ltd.
(9069)

O presidente da Republica conservou-se durante o dia de hontem no salão de despachos do palacio do Cattete, tendo recebido em conferencia os ministros: da Agricultura, da Guerra e da Justiça.

A TORRE EIFFEL Alfaiataria de 1ª ordem Ouvidor, 97 e 99

A OCCUPAÇÃO DO RUHR

Buer, 22 — Telegrapham de Dortmund que por ordem da commissão interalliada foi prohibido o trafego entre as zonas occupada e não occupada da Allemanha, a partir das 8 horas da noite até ás 5 da manhã.

O ministro da Viação autorizou por telegramma a Delegacia do Thesouro Nacional em Londres a pagar ás Companhias Estrada de Ferro São Paulo Rio Grande e Estrada de Ferro Victoria a Minas as quantias, respectivamente, de 2.537:722$146 e 994:152$481, ouro, correspondente a garantia de juros de 6 %, durante o segundo semestre de 1922, sobre os capitaes de 84.590:738$207 e réis 34.272:662$356, ouro.

O ministro do Interior recebeu o seguinte telegramma:

"Maceió — Tenho a honra de communicar a v. ex. que por incommodo de saude, passei hoje o exercicio do cargo de governador ao meu substituto legal dr. Hermilio Freitas Mello, vice-governador, reaffirmando a v. ex. os meus protestos de estima e consideração (a.) Fernandes Lima."

Foi destruido por incendio o consulado americano em Smyrna

Constantinopla, 22 — O consulado norte-americano em Smyrna foi destruido por um incendio, salvando-se, porém, os archivos.

O ministro da Fazenda por actos de hontem nomeou José Bento de Souza Coelho e José de Arruda Mello, respectivamente, para os logares de escrivães das collectorias federaes em São Gothardo Minas Geraes, e Salto do Itú, S. Paulo, sendo exonerado a pedido deste ultimo cargo Luiz Dias da Silva. Para o logar de collector federal em Abaeté, Pará, foi nomeado Bento Benevenuto de Carvalho.

FARDAS e enxovaes para todos collegios fazem-se n'A TORRE EIFFEL Ouvidor, 97 e 99

A QUARESMA

CHRISTO E A ADULTERA

Retirou-se Jesus ao monte [...] Oliveiras. Logo porém, que amanh[...]ceu, tornou ao templo, onde, cerc[...] do logo de todo o povo, assenta[...] se, e doutrinava-os.

Nesse ponto trouxeram-lhe os [...]cribas e phariseus uma mulher [...]nhada em adulterio, e, colloca[...] no meio *da reunião*.

— Mestre, disseram a Jesus, [...]ra mesmo esta mulher foi apanh[...] em adulterio. Manda-nos a lei [...] Moysés que a taes apedrejêmos. [...] porém, que dizes? Era esta pergu[...]ta uma treta, para o poderem [...]cusar. Mas Jesus agachando-se, [...] se a escrever com o dedo no chão. Como porém instassem com a pe[...]gunta, erguêu-se, e lhes disse: Q[...] de vós esteja sem culpa, atira-lhe [...] primeira pedra. Abaixou-se de no[...] e escrevia no chão. Ouvindo pois [...]tas palavras, sairam, um atraz do [...]tro, a começar pelos mais velhos, [...] ficou Jesus só, com a mulher [...] no meio.

Ergueu-se Jesus e lhe disse: M[...]lher, onde estão teus accusado[...] Ninguem te condemnou? — N[...]guem, meu Senhor, respondeu [...] — Pois, nem Eu te condemna[...] continuou Jesus, vae-te embora, [...] não tornes a peccar. De novo fal[...] Jesus ao povo; e disse: Eu sou a l[...] do mundo; o que me segue não an[...] em trévas, antes terá a luz da vi[...]

— Disto mesmo dás testemunho, acudiram os Phariseus, logo não va[...] teu testemunho. Ainda que dou [...]temunho de mim mesmo, respo[...] Jesus, meu testemunho é verdad[...] porquanto sei donde vim e para [...] vou; vós, porém, não sabeis donde Eu venho, nem para onde caminh[...] Vós julgaes segundo a carne; Eu [...] ninguem *assim* julgo; e se julgo, [...] verdadeiro meu juizo, porque não [...] tou só. Sou Eu e o Pae que me en[...]viou. Em vossa lei está escripto que é verdadeiro o testemunho de d[...] pessoas. Eu, pois, dou de mim tes[...]munho, e testemunho dá tamb[...] meu Pae que me enviou.

— Onde, pois, está teu pae? per[...]guntaram elles.

— Nem a mim me conheceis, res[...]pondeu o Senhor, nem tampouco [...] meu Pae. Se a mim me conhecesseis, sem duvida a meu Pae conhecerieis tambem. Assim falou Jesus no te[...]plo, no portico do thesouro, e n[...]guem o prendeu, porque não era a[...] da chegada a sua hora.

Continuou, pois, o Senhor, e d[...]se-lhes: Eu me retiro, e vós me b[...]careis, e morrereis em vosso pe[...]do. Para onde Eu vou, vós não p[...]deis vir.

A isso disseram os Judeus: — Dar-se-á caso que se mate, pois diz: Para onde vou não podeis vir?

— Vós sois cá de baixo, respond[...] Jesus, Eu sou lá de cima; vós [...] deste mundo, Eu não. Por isso [...] disse que morrereis em vossos pe[...]dos, por quanto, se não crêrdes que Eu sou, em vosso peccado, [...]rereis.

Disseram-lhe então: — Quem [...] tu?

— Eu sou o Principio, respon[...] Elle, Eu que vos falo. Muitas co[...] tenho de dizer e condemnar, a v[...] respeito; mas, é verdadeiro Aq[...] que me enviou, e no mundo fal[...] que d'Elle ouvi. Não compreh[...]ram todavia que Elle dizia ser D[...] seu Pae.

Accrescentou pois Jesus: Qua[...] levantardes o Filho do Homem, [...] tão conhecereis quem Eu sou, e [...] nada de mim mesmo faço, senão [...] faço segundo me ensinou o Pae. [...] commigo está Aquelle que me [...]viou, e não me deixa só; porq[...] sempre faço o que é de seu agra[...] Com esse discurso de Jesus, mui[...] n'Elle crêram.

E aos Judeus que n'Elle crêram disse o Senhor: — Se fordes fi[...] á minha palavra, sereis discip[...] meus verdadeiros; conhecereis [...] verdade, e a verdade vos liberta[...]

— Nós somos filhos de Abrahão, atalharam elles, nunca fomos es[...] vos de ninguem, como pois dizes: Sereis livres?

— Na verdade vol-o affirmo, respondeu-lhes Jesus, todo o que commette o peccado, escravo é do peccado; o servo não fica sempre na casa; o filho, porém, nella permanece eternamente. Se pois vos livrar o Filho, verdadeiramente livres sereis. Bem sei que sois filhos de Abrahão, mas quereis tirar-me a vida, porque em vós não cabe a minha palavra. Eu falo o que vi em meu Pae, e vós fazeis o que em vosso Pae vistes.

— Nosso Pae, replicaram logo, é Abrahão.

— Se sois filhos de Abrahão, replicou Jesus, fazei obras de Abrahão. Vós, porém, quereis matar-me, a mim que vos falo a verdade, a verdade que de Deus ouvi: tal Abrahão não fez. Vós fazeis obras de vosso pae.

— Nós não somos espurios, retrucaram elles, um pae temos somente que é Deus.

— Se fôra Deus vosso pae, rebateu Jesus, de certo a mim me amarieis, porque de Deus sai, de Deus venho, que de mim mesmo não vim, senão que Elle me enviou. Porque não me conheceis a fala? Porque nem podeis soffrer meus discursos. Filhos do diabo sois vós, e deste vosso pae quereis fazer a vontade. Desde o principio homicida foi, e não ficou na verdade, que nelle não está a verdade. Quando mente, fala do que lhe é proprio, porque é mentiroso, e pae da mentira. Dahi, não me daes credito quando vos digo a verdade. Qual de vós me arguirá de peccado? Se pois a verdade vos digo, porque não me acreditaes? O que é de Deus ouve a palavra de Deus; e por isso vós a não ouvis, porque não sois de Deus.

Clamárão logo os Judeus: Não temos razão para dizer que és Samaritano e que tens demonio?

— Demonio Eu não tenho, rebateu Jesus, antes honro a meu Pae, e vós a mim me deshonrastes. Não procuro minha gloria; outro ha que a procura, e me fará justiça. Em verdade, vol-o assevero, quem guardar minha palavra, nunca verá a morte.

Bem se vê agora que tens demonio, tornárão os Judeus; Abrahão morreu, morreram os prophetas, e tu dizes: Quem guardar minha palavra não morrerá para sempre! Serás por ventura maior que nosso pae Abrahão que morreu? E tambem os prophetas morreram. Quem pretendes ser?

— Se Eu a mim mesmo me glorifico, respondeu Jesus, é nada a minha gloria; meu Pae é o que me glorifica, de quem dizeis que é vosso Deus. Vós não o conheceis, mas sim o conheci, e se Eu disser que não conheço, serei como vós, mentiroso. Mas Eu conheço-o e guardo a sua palavra. [...] Abrahão vosso pae, por ver meu dia; com effeito o viu, e rejubilou.

Aqui replicaram os Judeus: Cincoenta annos não tens ainda e viste a Abrahão?

— Em verdade, affirmou Jesus, em verdade vos digo: Antes que fosse feito Abrahão, Eu sou. Nisto apanhárão pedras para apedrejal-o. Jesus, porém, encobriu-se e saiu do templo.

(Evangelho segundo S. João, capitulo VIII).

O MOVIMENTO REVOLUCIONARIO NO RIO GRANDE DO SUL

Uma força opposicionista que debanda

Porto Alegre, 21 — Telegrapham de Villa Conceição do Arroio:

"Segundo as ultimas noticias recebidas aqui, uma força revolucionaria, enfraquecida com a retirada de Venerando Pacheco e seus companheiros, dispersou, tomando os grupos diversas direcções. Continúa, entretanto, a vigilancia, voltando a calma ao seio das familias. Saiu hoje o delegado de policia, capitão Mariante, em diligencia no interior do municipio, com escolta de doze homens."

MAIS UM PELOTÃO PROVISORIO

Porto Alegre, 21 — Por acto de hoje o governo do Estado creou mais um pelotão provisorio, annexo ao regimento de cavallaria da Brigada Militar, tendo o presidente feito todas as nomeações.

UMA CONFERENCIA EM PALACIO

Porto Alegre, 21 — Esteve hoje no palacio do governo o marechal Carlos Frederico de Mesquita, grão-mestre da maçonaria riograndense, que teve longa conferencia com o sr. Borges de Medeiros. Nada transpirou a respeito.

A VIGILANCIA NA ESTRADA DE FERRO

Pelotas, 20 — O 9º batalhão de caçadores escala diariamente um official que vae de automovel, pela linha, até Nascente, pernoitando em Piratiny, onde permanecem, á sua disposição, uma machina e um vagão para attender a qualquer eventualidade. O referido official inspecciona os destacamentos nas estações da estrada de ferro.

UMA COLUMNA EXPEDICIONARIA CONTRA OS REBELDES

Porto Alegre, 21 — "A Federação" distribuiu hontem um boletim contendo os seguintes telegrammas: "Passo Fundo, 20 — De ordem do general Firmino de Paula, commandante da brigada da região do norte, seguiu hontem para Campo do Meio, com destino a Vaccaria, uma columna expedicionaria, commandada pelo tenente-coronel Claudino Nunes Pereira, constituida de um regimento de cavallaria, do 1º e 2º corpos da brigada do norte, e de um piquete de metralhadoras e de piquetes de vaqueanos, num total de 800 e poucos homens. Essa força deve operar de combinação com as que estão agindo em Vaccaria, contra as forças commandadas por Felippe Portinho. Mas, ao que consta, em redor deste municipio acham-se apenas alguns grupos dispersos, sendo as forças de Portinho de 800 homens, estando o resto em debandada, na maioria com Winchesters, e mal municiados."

UM ESQUADRÃO DE VOLUNTARIOS

Arroio Grande, 20 — Proseguem activamente os trabalhos de organização de um esquadrão de voluntarios para fazer parte de um corpo provisorio da Brigada Militar. Iniciada a inscripção apenas ha oito dias, immediatamente foi preenchido o numero de voluntarios, reinando o maior enthusiasmo.

UM GRUPO DE REVOLUCIONARIOS DIRIGE-SE PARA O BOQUEIRÃO

Porto Alegre, 21 — Telegrapham de Santiago do Boqueirão: "Pessoa que esteve no acampamento do chefe federalista Lirreca, informa que um grupo de Abrahão e Bragas [illegible] que se dirige para esta villa, tendo ficado hontem em Santa Theodosia, 4º districto de Santo Angelo.

A população aqui está calma."

NEGOCIANTE DETIDO

Porto Alegre, 21 — Telegrapham de Camaquam que o tenente-coronel Manuel Sampaio, commandante do 2º batalhão da Brigada Militar, deteve no seu acampamento, durante dois dias, para averiguações, o sr. Willy Koslowsky, socio da firma desta praça Willy Koslowsky & C.

PARA GUARNECER AS REPARTIÇÕES FEDERAES

Porto Alegre, 21 — Telegrapham de Palmares: "Passou hontem aqui, com destino á Villa da Conceição do Arroio, um destacamento de doze praças e um sargento do 7º batalhão de caçadores, afim de guarnecer as repartições federaes."

CONCENTRAÇÃO DE FORÇAS EM ALEGRETE

Porto Alegre, 21 — Telegrapham de Alegrete o seguinte: "No dia 17, reuniram-se os proceres situacionistas daqui, sob a presidencia do dr. Flôres da Cunha, tendo resolvido concentrar na cidade os sub-intendentes e suas policias. Uma vez concentradas essas forças, foi estabelecido o cerco nocturno da cidade, que, como se sabe, é a séde do commando da divisão, provindo dessa resolução varios incidentes, alarmando a população.

Na quinta-feira passada, vindo á cidade, cerca das 11 horas da noite, procurar um medico para a sua senhora, o fazendeiro Salathiel Machado foi preso, no matadouro publico, por policiaes chefiados pelo sub-intendente do 2º districto e em exercicio no 1º, Carlos Carus. O fazendeiro Salathiel Machado, depois de ser revistado e desarmado pelo proprio sub-intendente e lida uma carta que trazia para o dr. Alexandre Lisbôa, foi mandado, acompanhado por dois individuos armados em guerra, á residencia do dr. Alexandre Lisbôa, a quem era dirigida a consulta.

Estando na casa desse facultativo, nessa occasião, o general Fabio Azambuja que, protestando contra essa arbitrariedade, fez retirarem-se os ditos policiaes, e ao intendente municipal dirigiu o seguinte officio:

"Infelizmente não prevaleceram no espirito de vossa autoridade, responsavel pela ordem, os preceitos que externei prevendo a sua alteração, ás forças ruraes organizadas para tal fim em cada districto, reunidas em torno desta cidade, que sitiam; vexam os transeuntes; violam a correspondencia; roubam armas de defesa propria; prendem e escoltam affrontosamente as suas victimas, com desrespeito aos preceitos legaes, como hontem verifiquei pessoalmente. Taes factos ferem-me, tambem, como representante do governo federal e não posso deixar em tão vexatoria situação. Fica, assim, ressalvada a minha responsabilidade, por consequencias decorrentes de tão vandalicos actos."

Ao presidente do Estado o general Fabio Azambuja dirigiu o seguinte telegramma:

"Levo ao vosso conhecimento, com expressão de dever civico, que as accusações que me fazem, como concitador da revolução que alastra desgraçadamente no nosso infeliz Estado, provém de manter integra a ordem, a paz e a harmonia em toda a zona do meu commando e de aconselhar ao interventor nesse Estado daqui semelhante conducta, dignificadora do governo que represento, e ao ser surprendido, á noite, por um sitio vexatorio e indigno da policia rural, que nada tendo que fazer pela ordem na cidade, mantida integralmente por mim, rompe e violenta a correspondencia; prendendo a medicos solicitando remedios, e tirando-lhes as armas de defesa propria, com que estavam armados, provocando de tal fórma os brios [illegible] dos seus direitos. Advertido os seus vandalismos e o tornei responsaveis pelas consequencias decorrentes da perturbação da ordem tenho mantido com os applausos geraes, de todos, quer do governo, quer da opposição. Das occorrencias darei conhecimento ao commando da região e particularmente ao sr. ministro da Guerra, para que de tal fórma chegue ao conhecimento do sr. presidente da Republica."

UM CORPO PROVISORIO

Porto Alegre, 21 — O governo do Estado creará um corpo provisorio na cidade de Jaguarão, tendo seu commandante o major Raymundo Antonio Lopes.

UM TELEGRAMMA DO GENERAL FABIO AZAMBUJA

Porto Alegre, 20 (Retardado) — Telegrapham da cidade de Alegrete: "Pessoa informa que o general Fabio Azambuja, commandante da 6ª divisão de cavallaria independente, com séde nesta cidade, em virtude dos recentes acontecimentos aqui havidos, em que teve de interpôr a sua autoridade ante os desatinos do dr. Flôres da Cunha, passou um energico telegramma ao presidente do Estado e termina dizendo que o mesmo passou ao commandante da região e, particularmente, ao ministro da Guerra, para que este mostre ao presidente da Republica que, neste momento, precisa conhecer a verdadeira situação do Rio Grande do Sul."

NA EXPOSIÇÃO

A inauguração do Pavilhão Nacional das Grandes Industrias

Escreveu-nos o gabinete do director da secção nacional da Exposição Internacional do Centenario: "O Pavilhão Nacional das Grandes Industrias, localizado [illegible] inaugurado ante-hontem, como, por [illegible]

O director da secção nacional da Exposição, a pedido de varios expositores, apenas mandou que [illegible] o sr. ministro da Agricultura, Industria e Negocios Interiores, [illegible]

Applicação do Formicida Paschoal

Realizou-se ante-hontem, perante os membros do Jury de Recompensas da Exposição Internacional, a experiencia pratica da applicação do formicida Paschoal, para extincção das saúvas, na rua Sá, estação de [illegible]

O resultado foi a contento de todos os presentes.

Após a experiencia foi servida uma mesa de doces e bebidas aos diversos representantes.

Um feto encontrado ao abandono

Hontem, á noite, as autoridades policiaes do 18º districto foram sabedoras do apparecimento de um feto, em abandono, na rua Visconde de Nictheroy, na estação de Mangueira.

Caiu e feriu-se

O carroceiro Joaquim Corrêa Machado, com 30 annos, quando, hontem, guiava uma carroça pela rua Visconde de Sapucahy, foi victima de uma queda, recebendo ferimentos pelo corpo.

Medicado pela Assistencia, Joaquim recolheu-se á sua residencia, á rua Ermelinda n. 181.

Uma conferencia inexacta

Descuido de orador ou politica de funccionario?

Bahia, 21 — O "Democrata", a proposito de uma conferencia do sr. Affonso Costa sobre a Bahia, publicou um artigo com o titulo *Não é publicista*.

Eis esse artigo:

"Ha dias o nosso confrade Affonso Costa, funccionario do Ministerio da Agricultura, realizou uma conferencia no Instituto Geographico e Historico, a respeito das condições economicas do valle do S. Francisco. O seu trabalho mereceu applausos da assistencia, devendo ser publicado em livro ou, pelo menos, no proximo numero da revista do Instituto, conforme desejo manifestado pelo seu presidente.

Trata-se, pois, de um trabalho que se destina a vulgarisação ampla, sobre aspectos os mais interessantes, de um importantissimo trecho do territorio brasileiro. Por isso devese esperar da intelligencia do seu autor toda a exactidão, no expôr os factos, ainda que os podesse commentar ao sabor do seu criterio absolutamente pessoal, justo ou não. O assumpto não póde ser mais importante, porque os problemas economicos, em si mesmos como em relação aos factores que ou concorrem para a sua solução pratica ou a retardam, prejudicando os interesses collectivos, constituiram sempre o germem productor da grandeza de todos os povos.

Não conhecemos, na integra, a conferencia do sr. Affonso Costa, mas, pela parte já do nosso conhecimento, lida nas columnas de um matutino, e acerca do despovoamento do sertão, poderemos affirmar que as suas observações não primam pela exactidão, a muitos respeitos. Exemplifiquemos pela demonstração de um facto só, desafiando o intelligente conferencista a que nos venha contradictar. Falando do exodo dos sertanejos para o territorio dos outros Estados e procurando os motivos de ordem politica que o determinam, o autor affirma que ha logares onde um soldado de policia, que ha mais de quatro annos não recebe ordens de seus superiores, está investido das funcções de delegado, de juiz municipal e até de juiz de direito, indo por sua recreação ou ao mando do chefe politico, resolver litigios, integrar a justiça, providenciar, á seu talante, espoliando uns, extraditando outros, e beneficiando sempre os do seu partido.

Isso não parece obra de publicista, e, se o fosse, a probidade intellectual teria aconselhado ao autor, desde que se trata de um facto gravissimo contra os creditos da Bahia, que documentasse de algum modo, citando o nome da localidade até onde se estenderam as suas vistas descobrindo a miseria a que alludiu. Não fosse o sr. Affonso Costa funccionario do Ministerio da Agricultura, até onde certamente terão que chegar exemplares da conferencia, e não teriamos, nestas palavras, chamado a campo o escriptor para demonstrações mais positivas, afim de que venha dizer quaes as localidades do nosso sertão onde um soldado ha mais de quatro annos exerce as funcções multiplas de delegado, juiz municipal e juiz de direito."

HOJE 25:000$000 INTEIRO 18$600 Loteria do E. do Rio. (10850)

ROUBOU A COMPANHEIRA

Presa, tudo confessou

Num destes ultimos dias, Alzira Alves de Campos, empregada na casa 533 da rua de Bomfim, procurou as autoridades do 17º districto para apresentar uma queixa. E' que uma sua companheira, a menor de 16 annos de edade, Maria da Conceição, fugira, furtando-lhe, antes, um cofre contendo tres contos de réis, algumas roupas e mais uma bolsa.

Registrada a queixa no competente livro, o investigador do districto entrou a diligenciar. E depois de varias pesquizas veiu elle a descobrir o paradeiro da ladra, que estava homisiada na casa 91 da rua Thomaz Coelho. Presa, Maria foi levada para a delegacia, onde, interrogada, tudo confessou, dizendo ter entregue o dinheiro a um seu amante.

Este está sendo procurado e sobre o caso foi instaurado inquerito.

MORREU REPENTINAMENTE

No casebre onde morava, á estrada do Areal n. 1.130, falleceu na manhã de hontem, repentinamente, um pobre vidraceiro, pardo, com 65 annos de edade.

A policia do 23º districto fez remover o cadaver para o Necroterio, afim de ser o mesmo necropsiado.

Uma injecção no rosto deformou as feições de uma senhora

O caso levado á Saude Publica e da Saude Publica á Policia

O director da Saude Publica foi hontem procurado, em seu gabinete, por uma senhora que lhe desejava fazer uma queixa contra um medico, que lhe dera uma injecção no rosto.

A referida senhora confessou que tivera a idéa de arranjar um emprego; porém, uma sua amiga a aconselhára que procurasse disfarçar as rugas do rosto, do contrario nada conseguiria!

— Para remover os obstaculos do rosto enrugado, desenrugando-o pela sciencia, indicaram-me, disse a queixosa, um Instituto de Belleza, desses que exploram as nossas vaidades. Fui a uma dessas casas e lá me deram uma injecção de oleo camphorado no rosto, dizendo-me que aquillo creava uma suave turgescencia, aformoseando e alisando a cutis.

O resultado disso foi que as faces ficaram-lhe inchadas, de maneira horrorosa, como estavam vendo...

E a senhora chorava copiosamente, ao narrar o facto, pedindo a punição dos responsaveis e tambem uma indenisação por parte do Instituto.

Procedida a uma ligeira investigação na Saude Publica, verificou-se que o medico accusado tem diploma registrado naquella repartição, e como o caso, por sua natureza, escapa inicialmente á competencia daquella repartição, foi o mesmo communicado pelo dr. Theophilo Torres, ao chefe de policia, para tomar as medidas necessarias.

A estatua offerecida pelos americanos não pagará direitos

O ministro da Viação autorizou o inspector de Portos, Rios e Canaes a providenciar afim de que a estatua de bronze vinda dos Estados Unidos e offerecida pela colonia norte-americana aqui residente, seja dispensada de pagamento das taxas de cáes, quer na parte que compete ao governo, quer na que cabe á Companhia do Porto.

O sacrificio da infancia no Rio de Janeiro

Resultado de um passeio pela cidade ás primeiras horas da manhã

A immundicie dos estabulos e o consumo do leite, numa grande cidade, em confronto com outras capitaes

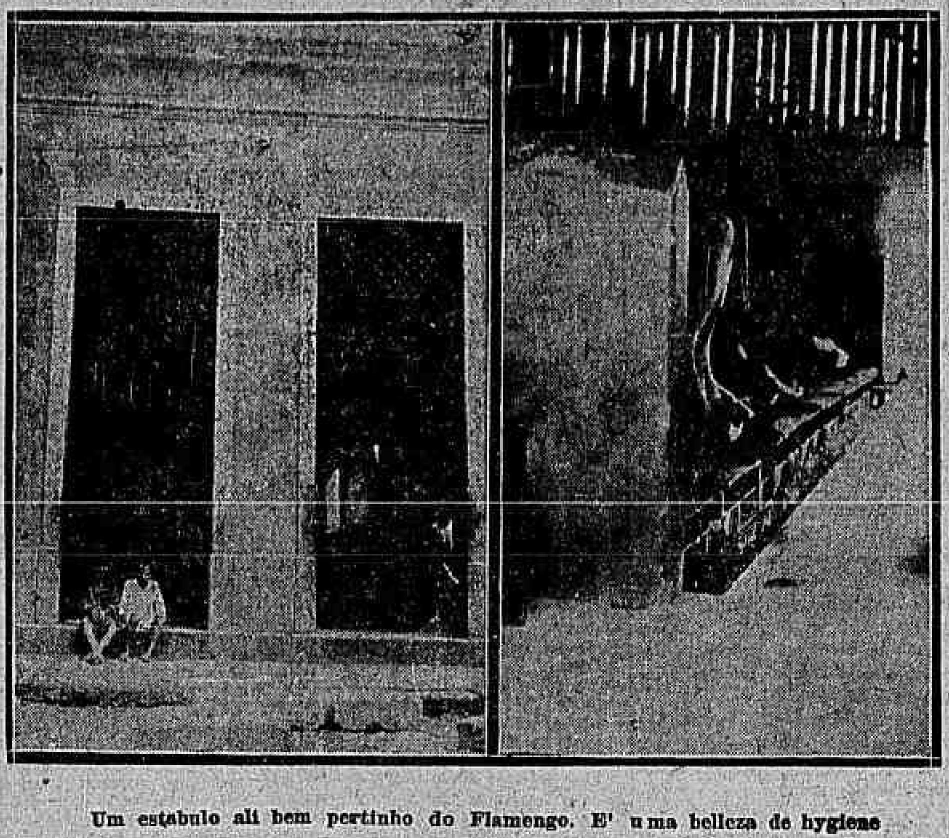

Um estabulo alli bem pertinho do Flamengo. E' uma belleza de hygiene

Ao primeiro canto de um famoso gallo nosso vizinho nós nos levantámos, afim de visitar alguns estabulos fornecedores de leite á população, justamente á hora matutina em que esses barracões mal cheirosos começam a sua actividade monotona.

Subimos a gola do casaco e afrontámos o vento frio da madrugada. Antes da primeira visita quizemos levantar as forças, tomando, no Lamas, uma avantajada chicara de café. Ali o velho Bodoque, um tanto cansado já, áquella hora avançada, serviu-nos, com justificada preguiça, um café infamerrimo, pelo qual tivemos de pagar 200 réis. Alguns notivagos, que, em torno duma mesa redonda daquella conhecida casa da bohemia, ainda discutiam sobre o casamento da princeza Yolanda, da Italia, ao nos enxergarem, assim, de casaco levantado, olharam-nos desconfiados. Mas um dos bohemios, nosso conhecido, deixando por um instante a sua roda alegre e despreoccupada, veiu até nós a saber "como iam as coisas".

Depois de affirmarmos que as coisas iam bem e de explicarmos, ligeiramente, o que andavamos a fazer áquella hora matutina, de gola suspensa, despedimo-nos do incorregivel gozador e seguimos viagem.

Quando transpunhamos a soleira da porta, ainda tivemos que cumprimentar o dr. Candido Mendes, que, como homem da policia, desejava saber o que era que por ali andavamos fazendo.

Explicámos ao ouvido de s. s. a nossa missão e foi reforçado com o calor do seu apoio que o deixámos, pouco depois, a braços com um mexido de carne e de presunto, prato especial de que s. s. muito gosta, e que tem dado ao "Lamas" uma freguezia magnifica.

Emfim, sózinhos, iniciámos a nossa odysséa:

A' esquina da rua Machado de Assis encontrámos um moço forte, robusto, que empurrava uma carrocinha de leite, assobiando, saudoso, talvez, a musica triste da "Mimosa".

— Bom dia, lhe dissemos.

Tirando a sua idéa do objecto em cujo louvor deixava que a Mimosa lhe saisse docemente dos labios grossos, o homem com um olhar vago, respondeu-nos.

— Bom dia.

— Póde dizer-me, por gentileza, de onde é esse leite?

— E' dali de trás! E apontou para um estabulo á rua acima referida.

Agradecemos. O leiteiro recomeçou a sua melopéa monotona e nós seguimos o nosso destino. Quando nos approximámos, vimos, então, que em vez de um, tres estabulos sujos e immundos ali se levantavam. Cá de longe, no claro-escuro do dia, notámos que uma porção de vaccas se succediam. Fingindo querer tomar um copo de leite approximámo-nos. E foi ahi que vimos esta coisa edificante: por baixo de cada vacca, um homem, agarrado aos peitos dos pobres animaes e deitando para o lado fartas baforadas de fumo, sugava a ultima gota de leite que elles porventura ainda tivessem.

Ao lado, o administrador, com o seu corpanzil immenso, sentado num banco tosco, explicava-nos que o estabulo já não dava resultado. Era obrigado, quasi sempre, a vender leite sem agua, e, como as vaccas se achassem quasi esgotadas, aquillo só dava prejuizo.

— Mas, então, por que não passa adeante?

— Ora, moço, a gente se acostuma a lutar com esses bichinhos (e apontava com infinito carinho para as pobres vaccas), e depois, mesmo que os queira deixar não póde... Cria-se amor a elles, como á nossa propria familia. E' como se fossem filhos do nosso sangue...

E coçando a cabeça desgrenhada:

— Emfim, sempre vae dando p'ras despesas.

Corridos pela fedentina horrorosa que os estabulos exalavam, dali saimos, ás pressas, afim de chegar ainda á hora noutros bairros da cidade. Marchámos para Catumby, onde chegámos ainda a tempo de presenciar factos identicos ao que verificáramos pouco antes, nos estabulos situados no Flamengo. Em todos reinava a mais absoluta falta de hygiene, deixando-nos a convicção de que esses attentados patentes e flagrantes á saude da nossa população não podem e não devem permanecer por mais tempo.

E' necessario que a Saude Publica tome providencias severas e inadiaveis nesse sentido, livrando-nos dessas armadilhas da morte, que se ostentam em todos os bairros da cidade, desde Copacabana até os confins de S. Christovão, num desafio quotidiano á hygiene desta grande e bella capital.

De mil creanças que nascem, no Rio, 162 morrem antes de um anno de vida

Um grande espirito dos nossos tempos dizia que nada o revoltava mais do que o antagonismo entre o pensamento e a acção. Nada lhe produzia mais repugnancia que a historia de um Rousseau, por exemplo, que, em nome dos mais sagrados deveres de piedade, exhortava calorosamente as mães de França a amamentarem os filhos, e mandava os seus... para a roda dos expostos! Ou então as grandes damas que, no theatro, choram copiosamente ao verem o triste fim de uma tuberculosa, e, á saida, tomando o luxuoso carro, desviam o olhar do mendigo proximo.

Essa hypocrisia, porém, é de todos os tempos e logares. E não é inopportuno lembrar aos endinheirados de nossa terra, que ensopam os lenços nos cinemas, quando perpassa na téla uma mãe andrajosa com o recem-nascido ás costas, não é inopportuno lembrar-lhes que no Rio de Janeiro, de mil creanças que nascem, 162 morrem logo no primeiro anno de existencia; e que a maior parte dessas mortes é devida á pobreza e á ignorancia dos paes!

Prevenir, melhor que curar!

Eis o preceito salutar da medicina moderna: prevenir, melhor que curar.

De facto, a orientação da nova philantropia está traçada sem hesitações.

Custa caro reparar o erro, moral ou physico; emquanto basta ás vezes um conselho avisado ou um pequeno auxilio material para impedil-o. Se tal mãe encontra o estimulo da parte de um medico competente, ella amammentará o seu filho e o criará assim robusto. Caso não tenha absolutamente leite, o conselho não lhe valerá de nada, mas que se lhe forneça uma garrafa diaria de leite de vacca puro, e se lhe ensine a dal-o, grandes males não haverá a temer.

Abandonada, porém, a si, ella, desorientada, seguirá a inspiração dos vizinhos ignorantes, que lhe aconselharão usar o mais cedo possivel mingáos e coisas peores. Dahi a tempos, quando sobrevier o definhamento da creança, longas pousadas se seguirão á porta dos consultorios gratuitos, á espera do remedio de efficacia já muitas vezes perfeitamente duvidosa...

Um grande exemplo de philantropia

Ha cerca de trinta annos, em diversos pontos da terra, alguns homens tiveram a idéa de fundar "postos", em que se distribuisse ás mães, que não pudessem amammentar, leite de bôa qualidade, gratuitamente ou a preços muito modicos, afim de lhes minorar os soffrimentos. Um delles foi Nathan Straus, um millionario de Nova York. Straus não é medico, mas applicou-se a estudar as questões de hygiene infantil, e, em algumas dellas, ficou sendo uma autoridade respeitada no mundo. O seu evangelho é prover em abundancia o leite pasteurizado, isto é, um leite que, de accôrdo com a technica moderna, é aquecido durante trinta minutos a 65º.

Quando elle tem noticias de que numa cidade do seu paiz a mortalidade infantil é alta, e recebe dahi um appello qualquer, faz presente á municipalidade de uma installação completa de pasteurizadores.

Nos congressos de Hygiene Infantil, elle tem apresentado estatisticas que lhe foram enviadas pelas autoridades sanitarias locaes, as quaes provam de uma maneira irrespondivel os beneficios da sua idéa.

Um dos famosos homens das carrocinhas

A cooperação grandiosa em beneficio da infancia

E não é este um caso isolado, como se poderia allegar. Não! Não é uma excentricidade americana. Em Nova York existem, segundo as ultimas noticias, cerca de 400 associações que prestam auxilio á grande obra de salvação da infancia. Ha desde as Ligas que abrem consultorios para mulheres gravidas e cercam de cuidados precoces a vida que está por surgir, até os comités organizados especialmente para fornecer gelo aos pobres e lhes permittir manter o leite bem conservado em casa, ou para offerecer passeios maritimos gratuitos, duas ou tres vezes por semana, ás creanças e mães que vivem no desconforto.

Os melhores conhecedores do assumpto dizem, porém, que em toda essa omnimoda e intensa actividade, á qual se vêm juntar estreitamente a poderosa acção official, duas grandes forças se destacam: Uma é o "leite abundante, hygienico e barato"; outra é a obra educativa feita pelas enfermeiras visitadoras nos domicilios.

Os "milk depôts" ou "gotas de leite" são perto de cem e distribuem todos os annos cerca de dez milhões de litros de leite, ou pasteurizado, ou ainda de mais apuradas condições, como os chamados de grão A e B.

As enfermeiras visitadoras, perfeitamente habilitadas, tendo um curso secundario previo de primeira ordem, seguido de um longo aprendizado em escolas especiaes, varrem a grande metropole de canto a canto, percorrendo os mais humildes esconderijos, para ahi ensinar os simples cuidados caseiros que realizam um milagre semelhante ao de Caná e transformam a habitação insalubre numa outra em que a luz, sol e o ar são hospedes assiduos e bemfazejos.

(Continúa na 4ª pagina)

O crime da Avenida

MATOU O CUNHADO E FOI HONTEM ABSOLVIDO

A sessão do Tribunal do Jury teve hontem uma concorrencia acima do commum.

A' 1 hora da tarde, o juiz dr. Campos Tourinho declarou abertos os trabalhos, fazendo apregoar o réo, Domingos Rodrigues Ferreira, que respondeu. Era accusado de ter, na tarde de 13 de dezembro do anno passado, assassinado a tiros o seu cunhado Raul Souto Mayor, quando este trabalhava em seu escriptorio commercial, á avenida Rio Branco n. 47.

O conselho de sentença ficou composto dos srs.: Octaviano Ribeiro Pinto Guimarães, Mario Bhering, Benjamin Jacob, Justiniano Pinto Martins, Castro Pallery, dr. Miguel Angelo Dantas Sêve e Ernani da Fonseca Santos.

Lido o processo, o promotor dr. Martins Costa, que historiou longamente os factos, achando que o réo commettera o crime para vingar a irmã abandonada pela victima, mas que agira precipitadamente, com rancor e excesso sanguinario.

Entregava o caso á consciencia dos jurados, mas entendia que ao réo devia ser applicada uma pena que desaggravasse a sociedade.

A seguir, falou o advogado de defesa dr. João da Costa Pinto. Começou dividindo o processo em duas partes: a moral, que se referia aos antecedentes do crime, e a juridica, que dizia respeito ás provas dos autos. Historiou a origem do réo, dizendo como elle ficou orphão, cuidando da irmã, por quem commetteu o crime. Falou do casamento de Raul Souto Mayor, allegando que este gastara da mulher cerca de 90 contos. Cita varias peças do processo e conclue:

"E a sociedade, por vós juizes, não deve resguardar no seu seio ondas tempestuosas e más, aniquilando-vos do equilibrio da sua organização.

Homens como Souto Mayor a cuja materia me refiro e a cuja alma perdôa, passam pela vida humana com a rapidez de um relampago e com elles causando sempre a dôr, a lagrima e o desespero.

Tendes que decidir com segurança e, na exposição dos factos, tendes que opinar resolutamente por esta ou por aquella these. De lá a promotoria que representa o morto, o morto que foi máo, que causou incriveis soffrimentos, o morto que abandonou a esposa, que fugiu aos filhos, que deu a fome, que provocou a lagrima, que causou a dôr, que deshonrou donzellas, que delapidou dinheiros, que destruiu venturas, que seduziu creanças. De cá o vivo; o vivo que é honesto, que é bom, que é carinhoso, que é sociavel, que é estimado, que é querido, que é irmão na grandeza maxima que se póde exigir do seu dever.

Um desappareceu e o seu caixão seguido sem flôres, sem lagrimas, sem luto, porque na vertigem da vida só teve um amparo — a maldade.

O outro ahi está, mudo, tremulo, convulso, entre o carcere e a liberdade. Escolhei para elle um delles, certo, porém, que enterrado no carcere não irá como o outro, sem flôres, sem lagrimas e sem luto, porque na vertigem da vida sempre teve um amparo e este era Deus, honra e bondade.

Escolhei com fé e a resposta entrego á vossa consciencia."

Recolhendo-se á sala secreta, o conselho de sentença voltou com a absolvição do réo pela derimente da privação de sentidos e por sete votos.

Entra hoje em julgamento o réo Manoel Baptista Gomes, homicida qualificado.

AOS NOIVOS
Mobiliarios completos para todas as dependencias, perfeito acabamento, por preços sem exemplo. Sete de Setembro, 52 e Alfandega, 111. (1082)

Um caso grave

VIDRO MOIDO DENTRO DE VARIAS GARRAFAS DE CERVEJA

O terceiro delegado auxiliar está em diligencias para apurar a quem cabe a responsabilidade criminal de um caso bastante grave.

Trata-se do seguinte:

Num destes ultimos dias, José Maria da Costa Brito, estabelecido com padaria á rua Barão de Ladario n. 22, na estação de Santa Cruz, mandou buscar duas garrafas de cerveja "Fidalga", num botequim existente á rua Passagem do Gado n. 17, de propriedade do syrio Fetué Abdalla.

Servindo-se de uma das garrafas notou existir no fundo da mesma, em deposito, uma substancia exquisita. Examinou-a. Era vidro moido! Examinando a outra garrafa, a mesma substancia lá existia.

Em vista disso, immediatamente, Brito foi á delegacia do 27º districto e communicou o facto.

O commissario, como medida preliminar, foi até ao botequim de Fetué Abdalla e, alli, apprehendeu mais trinta e quatro garrafas daquella cerveja, que pareciam, tambem, ter vidro moido.

As garrafas foram mandadas para a terceira delegacia auxiliar, afim de serem devidamente examinadas no laboratorio do gabinete Medico Legal.

Dr. Godoy Tavares Prof. Fac. M (B. Horizonte) laureado F. Rio, pratica hosps. Berlim e Paris. Coração, pulmão, rins e por seus processos.
ESTOMAGO E INTESTINOS
Av. Rio Branco 137 (Odeon), 3 ás 5, menos 5.as. M. Abrantes 106. B. M. 2430. (O 19067)

Recepção da imprensa no Pavilhão argentino

O sr. E. M. Nelson, commissario geral do governo argentino, na Exposição Internacional, offereceu hontem, á tarde, uma recepção á imprensa carioca, no pavimento terreo do lindo pavilhão argentino.

Foi servida uma profusa mesa de frutas, doces e bebidas de origem argentina, o que deu ocasião ao commissario E. Nelson para explicar a procedencia de tudo, exaltando o trabalho patriotico de cada productor. Servido o champagne, o sr. Nelson saudou a imprensa carioca, respondendo um dos nossos collegas presentes, que brindou pela prosperidade da Argentina. Este brinde despertou palavras muito gentis do sr. Nelson, que terminou brindando o Brasil.

Seguiram outros brindes do dr. Alvaro Belfort e Annibal Zaccola.

Foi uma bella festa, que offereceu ao digno representante da Argentina agradavel pretexto para demonstrar a sua sympathia pela nossa patria.

O summario de culpa dos fabricantes de moeda falsa de S. Gonçalo

Está marcado para o dia 26 do corrente, segunda-feira, no juizo federal do Estado do Rio de Janeiro, o summario de culpa do processo a que ali respondem pelo crime de fabricação de moeda falsa no 1º districto do municipio de S. Gonçalo, os accusados José e Prudente Alves Portella e Capitolino José Rodrigues, cuja prisão preventiva foi requerida e effectuada, ha poucos dias, visto haver contra os mesmos indicios vehementes de criminalidade, apurados no referido processo.

UM MATADOURO CLANDESTINO NO CENTRO DA CIDADE

A Saude Publica toma conhecimento desse crime e cruza os braços!

O matadouro clandestino

A directoria de Saude Publica é uma das dependencias que mais atropelam o povo com as suas exigencias, vexames e actos violentos a proposito de tudo. As cousas minimas, sem valor e sem importancia, despertam sempre pruridos de zelo, (quanto que ás vezes outras que envolvem o interesse publico são esquecidas e despresadas. Occorrem factos graves que lhe escapam ou quando chegam ao seu conhecimento, não despertam o rigor que fôra para desejar, procurando mesmo occultal-os á imprensa e ao publico, o que na maioria dos casos, traz grandes prejuisos para a Prefeitura e graves perigos para os consumidores. Uma infracção occorrida recentemente, casa-se perfeitamente com esta consideração. E' accusado por esse facto gravissimo, por essa inacreditavel infracção a firma Medeiros & Serpa, estabelecida com açougue á rua do Uruguayana n. 75, esquina do largo do Rosario. Não ha ainda muitos dias, cerca das 6 horas da manhã, quando em serviço de correcção o dr. Paulino de Mello, encarregado da fiscalisação de generos alimenticios, penetrando no referido açougue ahi encontrou, apprehendeu e inutilisou 4 vitellos e 6 carneiros, abatidos clandestinamente dentro do referido açougue, que estavam offerecidos á venda para consumo dos seus freguezes.

Esse facto, de reconhecida gravidade, segundo consta, não soffreu nenhuma penalidade, o que tem causado surpresa e admiração a todos que o observaram ou delle tiveram conhecimento. O sr. Medeiros, um dos socios da firma infractora tem respondido a diversos que o tem interpelado e tem propalado mesmo, que o facto não tem nenhuma importancia e que por isso não se tornou passivel de multa, porque não "encerra nenhuma infracção" e accrestava, revestindo as suas palavras de grande superioridade, —: é verdade que para isso muito concorreram as nossas relações de amisade com o dr. Carlos Chagas"......

Será isso verdade? E' bom saber-se!...

O facto occorrido, ahi fica em linhas geraes para sciencia do publico e muito especialmente das autoridades sanitarias para delle tomarem conhecimento e providenciarem no sentido de evitar a sua reproducção, assim, de forma tão escandalosa.

Ainda como subsidio e para auxiliar uma syndicancia, que deve ser feita para apurar responsabilidades, podemos affirmar, por informações recebidas, de fonte fidedigna, que essa firma, ha cerca de 4 annos vem abatendo, quasi diariamente, nos fundos do referido açougue, vitellos e carneiros doentes ou victimas de accidentes, que a baixo preço, adquire nos estabulos desta Capital.

Trata-se, como se verifica, de um verdadeiro crime que precisa ser devidamente esclarecido para tranquilidade do povo, e bem da saude publica. Uma prova palpavel dessa criminosa infracção está em outro ponto que precisa ser tambem esclarecido: como é que a firma Medeiros & Serpa tem sempre á venda, diariamente mesmo, grande quantidade de carneiros, quando é sabido que a matança de carneiros é feita a longos intervalos e de cada vez sempre em quantidade reduzida?

Aguardamos as providencias que o caso reclama, promettendo voltar ao assumpto, no intuito de esclarecer a verdade e evitar que o povo continue a ser ludibriado na sua boa fé.

Illustração Brasileira
Está á venda o numero de Janeiro
Preço em todo o Brasil..... 5.000 rs.
(10848)

Madame Curie, em Lisboa

A EMINENTE SCIENTISTA FARA' ALGUMAS CONFERENCIAS NA CAPITAL PORTUGUEZA

O ultimo retrato da eminente scientista

Madame Curie, heroica sobrevivente do casal que descobriu, em 1899, os maravilhosos effeitos do radium, irá este anno a Lisboa, segundo se annuncia, realizar uma série de conferencias scientificas.

Trata-se, como todos sabem, de uma inconfundivel figura de pesquizadora devotada, cuja vida tem sido consagrada á humanidade.

Nascida em Varsovia em 1867, Marie Sklodowska (era esse o seu nome de solteira), casou com o physico francez Pierre Curie, em 1895, e ao lado de seu marido trabalhou occupando-se principalmente das substancias radio-activas. Foi com uma memoria sobre esse assumpto que ella conquistou o titulo de doutora em 1904. Pierre Curie morreu desastradamente dois annos depois, esmagado por um caminhão.

Attendendo aos irrecusaveis meritos de sua assidua companheira nas pesquizas do laboratorio e na felicidade do lar, a cadeira que elle professava na Sorbonne foi mantida pelo governo e confiada á sabia direcção da eminente viuva. Madame Curie foi a primeira mulher que occupou um logar no ensino superior francez.

Perdido o companheiro de todo o instante, madame Curie não desanimou, nem se manteve na doce contemplação de um passado venturoso; continuou a trabalhar e a estudar, devendo-se á sua infatigavel acção os novos conhecimentos e a grande applicação que o radium está tendo na therapeutica moderna.

Foi discipula de seu marido na Sorbonne e mais tarde, em 1904, conquistou com elle a metade do premio Nobel para as sciencias.

Madame Curie vae ser ouvida em Lisboa por iniciativa dos nossos collegas do "Diario de Noticias", que, além da sabia pesquizadora, conseguiram chamar á capital portugueza duas figuras das mais brilhantes da politica franceza: Briand, presidente do ultimo conselho de ministros e um dos primeiros oradores contemporaneos, e Herriot, chefe do partido radical, a que deu novo e relevante prestigio; um grande mestre do theatro francez, o marquez Robert de Flers, e um jornalista eminente, Maurice de Waleff.

TIZANA DE FARO, o melhor depurativo para a syphilis. (6814)

NA DESPEDIDA...

Anna carregou o dinheiro e o relogio de Henrique

Já lá se vão alguns dias, Henrique Pinheiro, pacato cidadão portuguez, estava á porta do seu modesto botequim, á rua Conde de Bomfim 330, quando viu passar, balanceando o corpo num passo estudado, uma rapariga côr de café á ingleza...

Henrique não póde resistir. E de sua bocca saiu, sibilante, um *psiu*. A rapariga parou e voltou-se. O botequineiro chamou-a com a mão. Ella approximou-se. Elle falou-lhe. Acabou convidando-a para pernoitar no botequim. Ella accedeu...

....

Na manhã seguinte, a rapariga lá foi. Henrique, antes, deu-lhe alguns mil réis e disse-lhe que voltasse todas as noites.

Horas depois, Henrique teve necessidade de fazer um troco e foi buscar um dinheiro que guardára numa caixa de sapatos, que ficava mettida debaixo da cama. Apanhou a caixa e abriu-a. Estava vasia! A rapariga levara-lhe um conto e quinhentos, um relogio de ouro e mais uma bolsa de prata!

A correr, Henrique foi á delegacia do 17º districto, onde contou toda sua historia. Da rapariga, porém, só lhe sabia o nome: Anna Rodrigues de Souza.

O investigador Macario foi incumbido de descobrir o paradeiro de Anna e prendel-a.

Hontem, passava esse policial pela mesma rua quando a viu. Deteve-a e levou-a para a delegacia. Ali ella tudo confessou, declarando já haver gasto todo o dinheiro.

Promoções nos Correios de Santa Catharina

Por portaria de hontem, do ministro da Viação, foram promovidos na administração dos Correios de Santa Catharina, a 1º official, o 2º João Maria Ferreira da Silva, e a 2º, o amanuense Heitor Adolpho da Silva.

Palacio das Noivas

CAMA e MESA

TOALHAS

ADAMASCADA P.ª MESA COM BAINHA ABERTA

150 x 145.... 7$800
2 mt. x 145.... 10$800
2,50 x 150.... 12$800
3 mt. x 150.... 15$800
3,50 x 150.... 17$800

Lençóes

DE CRETONNE INGLEZ COM BAINHA AJOUR

200 x 150.... 7$500
220 x 160.... 13$000
220 x 180.... 14$000
200 x 150.... 11$000
215 x 180.... 12$800
220 x 200.... 20$000

Fronhas

COM FESTONNE' E AJOUR EM TODA VOLTA

60 x 60.... 4$500
70 x 70.... 6$300

Cortinados de Filó

BORDADO EM ALTO RELEVO PARA CASAL UM 55$000

PARA CREANÇA 42$500

A unica casa que vende pelo custo

Só nos Armazens do

Palacio das Noivas

83 - Uruguayana - 85

Canto de Buenos Aires

Tel. Norte 2875

(10867)

A CAIXA RURAL DE NOVA FRIBURGO

Muito se tem escripto ultimamente a proposito da Caixa Rural de Nova Friburgo. O desenvolvimento extraordinario desta cooperativa de systema Raiffeisen [illegible]

[illegible]

MIGUEL BRAGA — Callista. Quitanda, 79, sob. esq. Ouv. Tel. N. 5.302. (10845)

Mais nomeações para inspectores de ensino

Foram nomeados pelo ministro da Justiça, inspectores de ensino para os estabelecimentos abaixo, os srs. José Mosithohn Barbosa, para a Faculdade de Medicina de Bello Horizonte; engenheiro José Dantas para a Escola de Engenharia do mesmo Estado; dr. Henrique de Araujo, para a Faculdade de Medicina do Paraná; pharmaceutico Francisco José Leite Guimarães, para a Escola de Pharmacia de Ouro Preto; bacharel Pedro Carlos [illegible] para a Faculdade de Direito do Estado de Minas Geraes e cel. Sebastião Barroso Penna para o Gymnasio do Espirito Santo.

THEATROS

PRIMEIRAS

VOCÊ VAE, NO S. JOSE'

Se o successo da revista "Você vae!" hontem representada no S. José, dependesse da "mise-en-scene" que lhe deu a empresa, poderiamos esperar, confiados, pelos festejos do seu centenario. De facto, além dos scenarios e da indumentaria, a revista tem varios bailados marcados com effeito, tudo, emfim, para garantir a carreira de uma peça. Mas o que é deficiente no caso é a propria revista, que não tem numeros de relevo e é de uma monotonia exhaustiva.

Os bons elementos que a empresa tem para a defesa do genero, as sras. Celeste Reis, Nair Alves e Celia Zenatti e os srs. Alfredo Silva e Asdrubal Miranda, não puderam pôr em fóco as suas habilidades e toda a representação, principalmente a do 2º acto, correu fria, com indifferença.

Não será máo assim, que no S. José se trate desde já de escolher nova peça.

NOTAS & NOTICIAS

THEATRO CAPITOLIO EM PETROPOLIS — Neste elegante theatro fará sua estréa sabbado, 24, a companhia de comedias e vaudevilles Iracema de Alencar, com o vaudeville em tres actos, traducção de Miguel Santos, "O reservado para senhoras". Deste afinado conjunto fazem parte os seguintes artistas: Iracema de Alencar, Julia Vidal, Corina Silva, Tullia Burlini, Carolina Alves, Maria Vidal e Palmyra Silva, e os srs. Armando Braga, Manoel Mattos, Ramos Junior, Ivo Lima, Randolpho de Almeida, A. Barreto e Maximo Figueiredo.

O BAILE DA ALLELUIA — A Empresa Paschoal Segreto realizará, no sabbado de Alleluia, depois dos espectaculos, um baile popular no theatro Carlos Gomes.

—:—

RETIRO DOS ARTISTAS — A 25 de abril proximo, deve ser elevada a cumieira do predio do Retiro dos Artistas, realizando-se a cerimonia usual. Concorreram com donativos para a construcção, além dos mais, os srs. Victor Pujol e José Villar Conde. Estão internados no velho predio do Retiro, Domingos Marchisio, Magdalena Marchisio, Berthe Celestine, Hyppolito Costa, Henriqueta Costa e Isaura Pereira.

—:—

AS ULTIMAS DE "O OUTRO ANDRE'" E A PRIMEIRA DE "O NOVIÇO" — A empresa do Trianon vae no dia 3 de abril montar a comedia de Martins Penna, "O noviço", uma das mais interessantes peças do theatro brasileiro. Vae montal-a com todo o rigor de ha oitenta annos, época em que foi representada. Os espectaculos de "O noviço" vão constituir um verdadeiro acontecimento artistico. O Trianon marcará época com essa peça. Devido ao desejo que tem a empresa em montar naquelle dia "O noviço", o vaudeville de Corrêa Varella, "O outro André" deixará o cartaz no dia 2, em [illegible]

—:—

A FESTA DO AUTOR DE QUEM PAGA E' O CORONEL — [illegible]

—:—

J. FIGUEIREDO E ERNESTO BEGONHA — [illegible]

—:—

O REPERTORIO DE CHABY-CREMILDA — [illegible]

—:—

SATANELLA-AMARANTE — [illegible]

—:—

O MARTYR DO CALVARIO NO LYRICO — [illegible]

—:—

BELLO SEXO — [illegible]

—:—

COMPANHIA LYRICA NACIONAL — [illegible]

MUSICA

STABAT MATER DE ROSSINI — [illegible]

—:—

A FESTA DO ASYLO POMPE'A — [illegible]

O SACRIFICIO DA INFANCIA NO RIO DE JANEIRO

(Continuação da 3ª pagina)

Resultado de todos esses esforços conjugados: Em Nova York, a mortalidade infantil, isto é, a mortalidade de creanças de menos de um anno, que era em 1900 egual á do Rio, e em 1910 ainda era de 139 por mil nascimentos, estava em 1921 reduzida a 71, isto é, a menos da metade da que se observa no Rio de Janeiro!

Nos vizinhos sul-americanos, em Montevidéo, em Santiago e principalmente em Buenos Aires se vem intensificando o movimento pro-infancia, á frente do qual estão as senhoras mais distinctas e energicas do paiz. Em Buenos Aires a mortalidade infantil já está a 80 por mil nascimentos.

O consumo do leite e a mortalidade infantil no Rio de Janeiro

A quantidade de leite que o Rio consome é uma miseria: não chega a 100.000 litros por dia. Montevidéo, com uma população que é a terça parte da nossa, absorve 130.000 litros diarios. Buenos Aires, cerca de 800.000 litros cada dia!

Entretanto, o valor do leite na nutrição vae avultando cada vez mais. O anno passado, uma commissão de notaveis especialistas americanos apurava que nenhum outro alimento contem o calcio necessario para o crescimento em condições tão assimilaveis como o leite, e aconselhava a dóse de um litro por dia a todas as creanças até á puberdade. Além do calcio, esse liquido contem as vitaminas que estimulam o crescimento.

Más não é pouco sómente o leite que nos abastece: é tambem contaminado de microbios em grande escala. Ou elle é importado e vem conduzido a esta capital em vagons ignominiosos, sob uma temperatura elevada que favorece a prolificação dos germens; ou é produzido nos estabulos, e os [illegible]

[illegible]

1915	190	1918	209
1916	151	1919	185
1917	167	1920	154
1921	165	1922	170

Conclusão

[illegible]

Matricaria de F. Dutra

para a dentição das creanças. Exijam só esta marca. (10042)

Determinando a prisão de um ladrão, caso elle embarque em qualquer navio

[illegible]

Magnesia - Monogan

[illegible] (3342)

OS FALLIDOS

Os liquidatarios da fallencia Figueiredo Ramos & Comp.

[illegible]

PÓ DE ARROZ LADY

[illegible] (7844)

Foi autuado!

[illegible]

O CARTAZ DE HOJE

TRIANON — "O outro André", [illegible]

ULTIMAS INFORMAÇÕES

Uma questão intima resolvida a tiros

Um capitão da segunda linha alvejou quatro vezes um seu collega

Foi em frente ao "Café Portas", á praça da Republica. Os dois homens, militares ambos, encontraram-se vis-à-vis. Entreolharam-se.

— Você ainda insiste!
— Mentira!
— Covarde!
— Está mal informado.
— Na minha ausencia procura desrespeitar meu lar!
— Eu!
— Sim!
— Não é verdade!
— Pusillanime, nega o que faz!
— Não é assim!
— Miseravel! Indigno!

E o que assim falava visivelmente exaltado, num gesto rapido, metteu a mão no bolso da calça, tirou um revólver, apontou-o para o antagonista e quatro vezes o alvejou, seguidamente.

O alvejado só teve um gesto de defesa: procurar fugir.

Nenhuma das balas o attingiu. Mas uma dellas foi alcançar o engraxate Alvaro Cunha, ferindo-o levemente na perna esquerda. Alvaro, no momento passava pelas proximidades do local.

Com os estampidos, correram varios policiaes, que prenderam em flagrante o aggressor, quando ainda empunhava a arma.

Levado para a delegacia do 14º districto, foi elle apresentado ao commissario Froscolo Machado de serviço interno á delegacia.

Interrogado pela autoridade, assim explicou a causa determinante do seu gesto. Era o capitão da segunda linha [illegible] da Cunha. O outro, o alvejado, era um seu collega, de egual patente, Henrique Costa Ferreira Junior. Sempre viveram na melhor camaradagem. Ultimamente, Henrique entrou a [illegible]

O aggressor foi autuado e prestou fiança. Por isso, vae defender-se em liberdade.

O "RE' VITTORIO" CONDUZ MUITOS IMMIGRANTES PARA A ARGENTINA

Dois clandestinos impedidos

Vindo de Genova e escalas de costume, aportou á Guanabara, ao amanhecer de hontem, o transatlantico italiano "Ré Vittorio", que transportou 45 passageiros para o Rio, dos quaes 3 em primeira classe, 10 em segunda e 32 em terceira.

As condições sanitarias do navio italiano foram verificadas boas pelo medico da Saude do Porto que o visitou, tendo, por isso, ido atracar ao Caes do Porto, onde foi desembarcado sem nenhuma irregularidade. [illegible]

Em transito para o Rio da Prata conduz 731 passageiros, a maioria immigrantes italianos que vão para a Argentina.

Na occasião da visita da Policia Maritima, o sub-inspector Jorge Baily, determinou que ficassem retidos a bordo do "Ré Vittorio" os clandestinos Manoel Serrano e José Afonso Montenolo, [illegible] embarcados em Barcelona.

A unidade do Lloyd Sabaudo deixou o porto desta capital hontem mesmo á tarde.

Aviação naval

Raid a Cabo Frio

Levantaram vôo hontem desta capital com rumo de Cabo Frio, os aviadores navaes capitão tenente Neiva de Figueiredo e 1º tenente Godinho, pilotando, respectivamente, os apparelhos H. S. 2, ns. 11 e 15, que devem regressar hoje á base da ilha das Enxadas.

EM FRIBURGO

Um jornalista fluminense aggredido em Friburgo

Em Nova Friburgo, onde se achava a passeio, foi, ante-hontem, á noite, aggredido o jornalista sr. Nelson Kemp.

A aggressão, segundo se sabe, partiu de um grupo de individuos, chefiado por um tal Achilles Tessarollo, que goza de má fama naquella cidade fluminense e, segundo se presume, teve por pretexto uma noticia que aquelle jornalista transmittira de Friburgo para um diario que se edita em Nictheroy sobre o derrame de notas falsas, que ali ultimamente têm sido feitas, a torto e a direito. Nessa correspondencia, o sr. Kemp teria accrescentado que uma das taes notas falsas fôra dada em pagamento por Achilles, no Café Centenario, daquella cidade serrana, facto esse, aliás, divulgado por um dos empregados daquelle estabelecimento commercial á autoridade local.

Dahi, ao que se presume, o motivo da condemnavel aggressão.

A PROPHYLAXIA RURAL, NO AMAZONAS, NA IMMINENCIA DE NÃO TER TRANSPORTE

O chefe da commissão de Saneamento e Prophylaxia Rural do Amazonas telegraphou ao sr. Lafayette de Freitas, director geral do Saneamento, communicando que os armadores particulares do rio Amazonas, inclusive a Companhia Ingleza Amazon River, se recusam a fornecer passagens aos funccionarios e fretes ás ambulancias do referido serviço, sob a allegação de morosidade nos pagamentos a cargo da Delegacia fiscal.

Procurando solucionar a questão, o director do Saneamento consultou o secretario geral do Departamento de Saude Publica, se taes pagamentos podem ser effectuados por adeantamento, de conformidade com as disposições do art. 267, alineas "a" e "b" do Codigo de Contabilidade da União, as quaes se referem aos casos de serviços extraordinarios e urgentes, que não permittam delongas na satisfação das despesas, ou de despesa a ser paga em logar distante de qualquer estação pagadora, ou no exterior.

Transgredindo uma ordem da Saude do Porto

De bordo de um navio interdictado desembarca um passageiro com sua familia e bagagens

O paquete do Lloyd Brasileiro "Servulo Dourado", procedente de Montevidéo e escalas, lançou ferros no porto desta capital, ás ultimas horas da tarde de hontem.

Para seu bordo seguiu, logo depois de fundeado, o dr. Almeida Nunes, medico da Saude do Porto, que deu inicio á visita de costume, durante a qual constatou a existencia a bordo de um passageiro enfermo com grippe pneumonica, que foi immediatamente removido para o hospital Paula Candido, em lancha ambulancia da Saude.

Pelo facto de não serem boas as condições sanitarias do navio, o dr. Almeida Nunes deixou de cumprimento ás disposições regulamentares, houve por bem interdictal-o e impedir o desembarque dos passageiros, até depois de ser feito o expurgo.

A decisão do medico da Saude não agradou absolutamente aos passageiros do "Servulo Dourado".

Um delles, o coronel do Exercito Erasmo de Lima, depois de criticar de maneira violenta a medida tomada pelo representante da Saude, oppoz-se terminantemente acatal-a, e, sem que o guarda sanitario que ficou a bordo, e o guarda-mór [illegible] da Cunha, pudessem impedil-o, foi ter ao "Albuquerque", [illegible] do Ministerio da Guerra, todas as suas bagagens, embarcando em seguida, na mesma lancha, na companhia de sua familia, no todo 12 pessoas, inclusive creanças.

Esse acto produziu entre os demais passageiros certa exaltação, tentando elles tambem desembarcar, no que o conseguiram, porém, devido ás providencias tomadas pelo commandante do navio, que, não sem grande dificuldade, fez subir a escada, e mandou que o navio levantasse ferro afim de novamente fundear no ancoradouro onde devia ser expurgado.

O dr. Almeida Nunes, que, pouco depois, ao terminar a visita, [illegible] de tudo tivera conhecimento, levou o facto ao conhecimento do director da Saude do Porto, que fez tomar as providencias que o caso exige.

O "Servulo Dourado" trouxe 82 passageiros, sendo 64 em primeira classe e os restantes em terceira.

MOTORISTA CRIMINOSO

Vae ser julgado hoje na 1ª vara

No dia 24 de julho do anno passado, o chauffeur Manoel Esteves Ferreira atropelou e matou, na Avenida Rio Branco, esquina da rua S. Pedro, o menor Cid dos Santos Reis de 14 annos de idade.

Denunciado e processado regularmente, o criminoso será julgado hoje perante o juiz da 1ª Vara Criminal.

ACCIDENTES NO TRABALHO, EM NICTHEROY

A Assistencia Municipal da vizinha capital soccorreu hontem as seguintes victimas de accidentes no trabalho: Reynaldo Martins, filho de Joaquim Martins, com 19 annos, solteiro, portuguez, empregado e morador á rua Marquez do Paraná n. 235, por ter sido colhido por uma chapa de ferro, quando trabalhava nas officinas Wilson, Sons & C., na ilha da Conceição, tendo, por isso, ficado com ferimentos nos pés direito, e internado no Hospital de S. João Baptista; Ananias Saturnino da Silva, [illegible] morador á Avenida Marca Olho, no Barreto, sendo soccorrido á rua Visconde de Sepetiba victima de ferimento em consequencia da queda de um tronco de arvore. O outro accidentado, Nelson Lino Lins, pardo, com 14 annos, brasileiro, operario, morador na rua da Cruz, em São Domingos, Cantareira, em S. Domingos, victima de uma quéda, do que lhe resultou ferimento contuso na palpebra superior direita, tendo os dois ultimos se retirado para as respectivas residencias.

NOMEAÇÕES EM MINAS

Foram nomeados d. Amalia Philomena Nogueira professora interina da escola rural, mixta, do bairro de Conquista, municipio de Pouso Alto, Virgilio Cunha professor interino da escola masculina do districto de São Miguel da Ponte Nova, municipio de Sacramento.

Não quer servir

E obteve habeas-corpus na 2ª vara federal

Em favor do sorteado Joaquim Dulce, visto não ter attingido a edade legal, o juiz substituto da 2ª Vara Federal concedeu hontem uma ordem de *habeas-corpus*, para que o mesmo seja excluido das fileiras do Exercito.

Ao sorteado Francisco Pierre Tavares foi recusado identica medida.

A Sociedade Brasileira de Bellas Artes elegeu a sua directoria

Reuniu-se ante-hontem, em assembléa geral, a Sociedade Brasileira de Bellas Artes, tendo comparecido numerosos consocios.

Logo no inicio da sessão foram preenchidos os logares vagos da directoria, sendo eleitos: Para vice-presidente, Ronald de Carvalho; 1º thesoureiro, Edgard Parreiras; para uma vaga do Conselho Fiscal, Augusto Marques Junior; para uma vaga da commissão de finanças, João Baptista de Paula Fonseca.

Entre as diversas resoluções ligadas aos fins da Sociedade ficou deliberada a realização, este anno, de uma exposição geral de Bellas Artes, sendo eleita uma commissão organizadora e da qual fará parte tambem o presidente da Sociedade.

Foi apresentada á assembléa a doação feita á Sociedade de uma copia do quadro original de Van Post, artista do sequito do conde de Nassau, representando uma scena da vida colonial, durante a occupação hollandeza em Pernambuco, copia mandada executar no Museu de Nuremberg pelo leader e artista consocio Mario Navarro da Costa, actualmente na Europa, no Corpo Consular Brasileiro.

Um individuo impedido no "Biela"

Entre os navios entrados, hontem, no porto desta capital figura o cargueiro inglez "Biela", procedente do Rio Grande, com carga variada, e que foi encontrado em bom estado sanitario pela Saude do Porto.

A seu bordo o sub-inspector da Policia Maritima, Jorge Baily, impediu o desembarque do individuo de nacionalidade uruguaya, Andrio Valera, porque elle embarcára clandestinamente no porto de Santos onde o "Biela" escalou.

DIZ-SE DE SANTIAGO QUE A QUESTÃO DOS ARMAMENTOS SERA' ADIADA PARA NOVA CONFERENCIA

WASHINGTON, 22 — Tem despertado grande interesse, provocando commentarios nos circulos latino-americanos a noticia procedente de Santiago, segundo a qual a discussão da questão dos armamentos seria adiada para a proxima Conferencia, estabelecendo-se um accordo baseado no statu-quo por tres annos.

Nos meios autorizados predomina a impressão de que não será possivel chegar-se a um accordo na Conferencia que inaugurará os seus trabalhos no dia 25 do corrente, dizendo-se que o Brasil talvez não possa acceitar o statu-quo suggerido naquellas condições visto não ter ainda completado o seu programma naval de 1906.

A BANHA BRASILEIRA PÓDE TER ENTRADA NA FRANÇA

Sobre a possibilidade da entrada da banha fabricada no Brasil, a Camara do Commercio Internacional do Brasil, recebeu do sr. Raul A. de Campos, director dos Negocios Commerciaes e Consulares do Ministerio do Exterior, o seguinte officio:

"Communico a v. s. que, segundo informação que o nosso consulado em La Rochelle, deseja o sr. Figon, negociante em banha em alta escala, estabelecido em Luçon (Vendée) entrar em relações com os nossos exportadores desse artigo, aproveitando o momento desfavoravel para todas as importações de origem norte-americana, devido á situação cambial com relação á moeda franceza, para mandarem amostras dos seus productos aos importadores, na certeza de que a França é ainda grande importadora do artigo supracitado, embora a nossa banha não tenha correspondido, certo tempo para cá, sob varios aspectos, ás necessidades dos importadores.

O nosso consul suggere a idéa de serem feitas algumas modificações nos acondicionamentos para a exportação desse artigo, o que seria levado ao conhecimento dos importadores, não sendo assim difficil chegarmos a alcançar uma boa situação no abastecimento dos grandes importadores do artigo.

Tenho a honra de apresentar a v. s. os protestos da minha estima e consideração — *Raul A. de Campos.*"

"CHARUTOS DE HAVANA"

IMPORTAÇÃO DIRECTA

LOPES SA' & C.

R. Santo Antonio, 5|9. (3665)

IMPOSTO DE CONSUMO SOBRE A TINTA DE IMPRESSÃO

O ministro da Fazenda prorogou o prazo da sua arrecadação

O ministro da Fazenda expediu hontem a seguinte circular:

"Declaro aos srs. chefes de repartições subordinadas a este ministerio, para seu conhecimento e devidos fins, por despacho de 17 do corrente este ministerio tomou a seguinte deliberação:

"Tendo em vista as considerações adduzidas pelo ex-senador Lauro Muller, relator da Receita, no Senado, prestando seu testemunho de não ter sido intenção do legislador incluir na tributação de que nota o art. 1º, alinea II, n. 37, da lei 425, de 31 de dezembro de 1922, as tintas de impressão, porquanto "tomado isoladamente a disposição a letra B parece, a primeira vista irrecusavel a inclusão dos tintas communs de impressão; entretanto o exame do conjuncto restabelece o verdadeiro pensamento do legislador, não somente pelas taxas desconforme dos valores do producto, como principalmente pela fórma de taxação."

Considerando, porém, que, á vista da redacção do alludido dispositivo, exorbitaria o Executivo deixando de proceder tal arrecadação; mas considerando que se trata de imposto novo, e que, grandemente, vem ferir a industria de tintas de impressão, como alegam as requerentes, e que, no sentido de evitar taes prejuizos ao commercio á industria, foi ao governo concedida a faculdade de estipular prasos para que entrem em vigor as alterações de impostos consignados na vigente lei orçamentaria (art. 65, da lei 4625, de 31 de dezembro de 1922.)

Resolvo prolongar até 30 de junho o praso para arrecadação do imposto de consumo sobre tintas para impressão e as tres 'e pós dos arts. 159 e 165 da Tarifa, tornando-se depois, effectiva sua arrecadação, caso o Congresso até aquella data não modifique a redacção do alludido dispositivo."

ATTENÇÃO

OURO, platina, joias usadas, brilhantes—Compram-se e pagam-se bem. JOALHERIA LUSO-BRASILEIRA, —Uruguayana, 41. (8006)

Interesses da cidade

POÇO D'AGUA ESTAGNADA

Pedem-nos os moradores da rua Ceará chamemos a attenção da Saude Publica para uma grande predio de numero 67, da referida predio de numero n7, da referida rua, que se está tornando um fóco de infecções, tanto mais perigoso que as creanças levam ali brincando, dia e noite, inconscientes do perigo que correm.

Cria-se tambem naquelle local grande quantidade de mosquitos.

Urge uma providencia.

OS MOSQUITOS EM CACHAMBY

Moradores á travessa Maia, em Cachamby, pedem-nos chamemos a attenção da Saude Publica para o lastimavel estado daquelle populoso bairro, completamente ao abandono, sem exgottos, etc., e transformado num grande fóco, permanente e perigosissimo de mosquitos.

O appello é justo e bem merece que seja tomado na devida conta pelas nossas autoridades sanitarias, pois, diz respeito á vida de uma boa parcella da nossa população.

A Independencia

Rua do Theatro n. 1 — Tel. 476 C.

Mobiliario completo para uma casa, com 36 peças rs. — 2:400$000. (4040)

O despeito feminino

QUERIA SABER SE O EX-AMANTE IA CASAR-SE

... e deu-lhe dois tiros!

— Que queres? — disse elle vendo a ex-amante, que o abandonara, mas agora o procurava.
— Pedir-te uma explicação...
— Podes voltar. Nada mais existe entre nós dois!
— Não é, tambem, assim...
— Já disse. Vae-te!

E Roger de Mesquita deu as costas a Marionette Cady.

Ella, rapida, tirou do seio um revolver, alvejando-o duas vezes. Os tiros erraram o alvo.

Um policial acudiu, prendendo-a. Roger, nesse momento, deu-lhe um socco no rosto. Foi, tambem, preso pelo soldado.

Na delegacia do 14º districto, para onde foram, os antecedentes da scena foram conhecidos. Os dois viveram juntos durante algum tempo. Certo dia brigaram. Roger de Mesquita poz termo ás relações e Marionette ficou na sua pensão, habitada por gente de vida alegre, á rua do Cattete n. 46.

Ultimamente, ella soube que o ex-amante ia casar-se. Foi-lhe ao encontro na casa de metallurgia da rua de Sant'Anna n. 113, onde elle trabalhava. Queria saber se era verdade que elle ia contrair nupcias... Roger recebeu-a mal. Dahi a scena.

Ambos foram autuados.

CAIU DO TREM, TENDO MORTE QUASI INSTANTANEA

Mais um desastre de lamentaveis consequencias, occorreu hontem, na Central do Brasil.

Foi dessa vez victimado, perdendo a vida, um inferior do Exercito, musico de um dos batalhões aquartelados na Villa Militar.

O infeliz que viajava agarrado á plataforma do trem expresso que passa pela estação de Marechal Hermes ás 7,50 da manhã, exactamente quando chegava áquelle ponto, desprendendo-se do trem, caiu á linha tendo morte quasi instantanea.

A policia tomou conhecimento do caso tendo providenciado para que o cadaver fosse removido para o Necroterio do Hospital Central do Exercito.

O director da Receita Publica remetteu ao 3º procurador da Republica, para cobrança executiva cerca de 500 certidões de dividas de taxa de consumo d'agua por penna na importancia de 22:000$000 todas do exercicio de 1918.

O director da Receita Publica communicou ao seu collega do Thesouro Nacional, para os devidos fins, que a 19 do corrente mez falleceu o collector federal em Padua, Estado do Rio de Janeiro, Franklin Ribeiro de Almeida.

Assumptos portuguezes

OBRA DE ASSISTENCIA AOS PORTUGUEZES DESAMPARADOS

Reuniu-se ante-hontem a directoria da Obra de Assistencia aos Portuguezes Desamparados, sob a presidencia do sr. Antonio Ribeiro França, para tratar das occorrencias da semana anterior.

Foram despachados varios requerimentos de socios que solicitaram repatriação, nos termos dos estatutos em vigor, e registrados diversos pedidos de emprego de socios necessitados.

Para a commissão investigadora foi nomeado o socio Adelino Teixeira e foram approvados 51 propostas de novos socios, ficando assim elevado a 10.738 o numero de socios registrados desde a fundação da sociedade.

Por avisos de hontem o ministro da Viação solicitou ao da Fazenda as necessarias providencias afim de serem pagas, por exercicios findos, á Companhia Mogyana de Estradas de Ferro e Navegação e á Leopoldina Railway, respectivamente, as quantias de 252:950$438 e 5:883$070 que lhes cabem a titulo de garantia de juros sobre os capitaes applicados nas construcções da linha ferrea de Jaguará a Araguary e do prolongamento da Estrada de Ferro Barão de Araruama, relativa ao segundo semestre de 1921.

EXAMES

FACULDADE DE MEDICINA

Relação dos exames para hoje:

3º Anno medico, ás 1 horas, Anatomia no Instituto Anatomico, 2ª chamada — Carlos Varetta, João Carvalho Diniz, Manoel Oliveira Rezende, Luiz D'Anna, Joaquim Ramos Brandão, Luiz da França Ferreira da Silva, Mario José de Moura Rangel, Guilherme Machado Hauste, Miltiades de Albuquerque Rebuá, Ives Nina Praga, Mario Alvares da Silva Campos, Rodolpho do Passo Cabello.

Turma supp. — Antonio Aquino Pereira, Paulo do Rego Maciel, Nelson Torres Rezende, Joaquim Nicolau Brito, Belisario Tavora Filho, José Ribeiro de Paiva, Lorena Guaraciaba, Waldemar Werneck Furquim d'Almeida, Alvaro Bouchet Seabra, Jorge Sanches, Elmo Vieira de Vasconcellos, Francisco I. Martinez.

4º Anno medico, clinica ophtalmologia, ás 10 1|2 hora no Hospital da Misericordia, Felicio Saturnino Gesualdi, Pedro Fonseca Carvalho, Deusdedit de Aquino Soares, José Lopes Ferraz Netto, Aloysio Leopoldo Pereira da Camara, Camillo de Oliveira Penna, Hermelino Agnes de Leão.

5º Anno medico, clinica cirurgica, ás 10 horas no Hospital da Misericordia — Emilio Pimentel de Oliveira, Armando B. Stdart, Philomen Patraculo Ribeiro da Motta, José Palmerio, Luiz de Azevedo Evoré Paranhos, Prisco Raymundo Gomes, Euclydes Delvaux Pinto Coelho, Edagrd Barros Tostes, José de Moura e Silva, Orlando de Queiroz Falcão.

Turma supp. — Antenor Neves da Silva, José Caetano de Oliveira Guimarães, Alfredo Leal Junior, João Baptista Soares de Faria, Edmundo Semeraro, Alvaro Coelho de Faria, Attilio da Silveira Prado, Domingos Leonardo Ceravolo, José Nicola Miléo, José Valente Collares Moreira.

6º Anno medico, ás 10 horas, clinica medica — Raul Guedes de Mello.

Exame de habilitação, ás 10 horas, clinica medica — Wadid Sellim Saady, Gebhard Hromada, Gustavo Busch, Waldemir Doroginshy, José Guglielmo, Emmanuel Saporiti, Boghos L. Bogghosiano.

Exame vestibular, serão chamados hoje, ás 10 horas, para provva escripta os seguintes candidatos — Cyro Stucchi, Octavio França, Sylvio de Castro Guimarães, Odorico Machado de Souza, Paulo Samaya, Domingos Guilherme Ferreira Costa, José Pedro Alem, Diamantino Cremavo, Roberto de Vasconcellos, Tavares Garfrild de Mattos, Waldemar Schoder Cubas, Eugenio Masson da Fonseca Raphael de Souza, João Baptista de Lima, José da Cunha Soares Londres, Antonio de Barros Coelho, Arthenio Ferrara, Carmello Mamana, João Bento Ribeiro do Valle, Octavio de Arruda Camargo, Jorge Nazar, Nilo Conceição Carlos Augusto de Oliveira Figueiredo, Domingos de Oliveira Ribeiro, Arnobio Guimarães Pitanga, Getulio Alves Pizelli, Alvaro Pedro dos Santos, Adolpho Staerk, Clovis de Sá Benevides, José Alves Ferreira, Manoel Dias dos Santos Brandão, Quirino Forchetti, Benedicto Pericles Fleury, Erastro Prado, Fernando Tozzi, Annibal Adjuto, Carlos Pires de Mello, Guilherme dos Reis Gomes Maciel, José Lourenço Jorge, Accio Villela de Andrade, Tranquillino Rosa da Cruz, João Fico, Antonio Villela de Andrade, Cleveland Perrone e Anisio Figueira.

—:—

ACADEMIA DE COMMERCIO — Deverão comparecer hoje, sexta-feira, para as provas escriptas e oraes dos exames de segunda época, os seguintes alumnos:

Curso diurno — 1ª série, ás 14 horas — Oraes de portuguez: Jurema Alves Fonte, Luiz S. G. Goyena, Mussi Francisco Aboud, Oswaldo Amendola e Sebastião G. Silva. Francez: Mario P. Fonseca, Martin C. Calazans, Mussi F. Aboud, Nicio L. Vieira, Oswaldo Amendola, Roberto Coatalem, Rubem A. Nobre, Sebastião G. Silva e Seraphim A. O. Silva. Inglez: Mario P. Fonseca, Nicio L. Vieira, Olga Brunstein, Oswaldo Amendola e Salamiel Fernandes Oliveira.

Curso nocturno — 1ª série, ás 19 1|2 horas — Escripta de geographia (2ª chamada) — Oraes de geographia: Alberto Isaac Larry, Alvarino P. Silva, Antonio da Silva, Arthur S. Neves, Augusto P. Setubal, Carlos E. N. Pires, Eugenio H. Cavalcanti, Felix J. Waeger e Fernando V. Goulart.

Arithmetica: Alberto I. Larry, Eugenio H. Cavalcanti, Felix J. Waeger, Francisco D'Angelo, Francisco de Moraes, Francisco P. Watson e Frederico F. Lopes Junior.

2ª Série, ás 20 horas — Pratica de stenographia (2ª chamada) — Oraes de portuguez: Amadeu Concilio, Fernando Moreira, Giacomo D'Angelo Filho, Isaac Adesse, João da Motta M. Filho, José Barbastefano, José Conde e José F. Felix. Inglez: Giacomo D'Angelo Filho, José Francisco Felix, José J. T. Martinez e Leonardo Falabella.

—:—

COLLEGIO MILITAR — Serão chamados hoje — Admissão ao 1º anno. Prova oral, ás 10 horas, 1ª turma: Alvaro Drummond de Carvalho, Francisco Alberto Domingues Machado, Geraldo Oscar Domingues Machado, José Carlos de Oliveira Rodarte, Joaquim Gonçalves Moreira, Jorge Barreiros, José Maria Chavante, José Odon de Paiva, Orlando de Almeida, Murillo Freitas Muller de Campos, Raulino Freitas Muller de Campos, José Carlos Leal Jourdan, Henrique de Sá Nogueira, Heitor de Sá Nogueira e Joaquim Ribeiro de Mello.

Segunda turma: Francisco da Cruz Fortuna, Francisco Detto, Fausto dos Santos Martins, Jayme Rolinge Maria Pinto, João Christovão da Silva Netto, José Silverio Barbosa Junior, Justino Vieira Marques, José Carlos Rocha Franco de Sá, Jorge Pereira Nobrega, Janey C. Toscano de Brito, Jeronymo Furtado Barcello Filho, Luiz Gonzaga V. Mesquita, João Paulo Araujo, João Principe da Silva Filho e José Antonio Araujo.

Admissão ao 3º anno. Prova oral de francez, ás 10 horas: Arlindo Marques Vasques, Antonio Gonçalves Moreira Filho, Carlos Guimarães Norberto, Carlos Julio Dunlop, Dyonisio Maciel do Nascimento, Edgard Ribeiro de Souza, Francisco Ribas Fabres, Fernando de Almeida, João José Corrêa Telles, John Teixeira Mac Niven, Murillo Alves de Brito, Pedro Alves, Roberto Carlos Dunlop, Sylvio da Silva Porto e Victor Hugo Baldezzarine.

3º anno. Arithmetica, oral, ás 10 horas, Alumnos ns.: 225 — 277 — 388 — 441 — 483 — 601 — 672 — 690 — 722 — 728 — 760.

3º anno. Geographia, escripto, ás 11 horas.

Physica, escripto (parcellado). Para praças de pret.

Amanhã, dia 24 — Admissão ao 1º anno, prova oral, 1ª turma: Heitor Gonçalves Martins, Leontino Nunes de Andrade, Laure da Silva Costa, Jorge de Macedo Guimarães, Marcello Brasileiro de Almeida, David Divá da Silva Muricy, Murillo de Carvalho Barbosa, Nestor da Silva Simons, Mario da Costa Pereira, Lossio da Costa Pereira, Savio Duarte Nunes, Saúl de Menezes Múria, Manoel Bittencourt Loureiro, Paulo Ribeiro da Graça e Ricardo Nicot. Segunda turma: Licinio Marinho Neves, Luiz de Castro Leitão, Luiz Pio Pereira, Mario Garcia de Souza, Mario do Amaral Pacca, Marçal Moura de Faria, Manoel Granha Garcia, Moacyr Baptista da Silva Pacca, Moacyr de Albuquerque Potyguara, Lourival Dias de Seixas, Orlando de Oliveira Cruz, Olivar da Silva Sardinha, Ovidio Abrantes, Oscar Luiz da Silva e Olavo Schimelpfeng de Seixas.

Admissão ao 3º anno, prova oral de portuguez. Para os mesmos candidatos chamados á prova oral de francez, hoje.

3º anno, francez, escripto.

4º anno, algebra, oral, alumnos ns: 459 — 583 — 638 — 642 — 669 — 674 — 686 e 700.

5º anno, historia geral, oral, alumnos ns: 174 — 183 — 199 — 279 — 317 — 355 — 365 — 372 — 375 — 437 — 504 e 751.

Aviso: O collegio não fornecerá material de exame, á excepção de papel e tinta. Os alumnos que não estiverem quites com os cofres do collegio não poderão entrar em exame.

—:—

CRUZ VERMELHA BRASILEIRA — Resultado dos exames de segunda época do 2º anno — Terminaram ante-hontem, 20 do corrente, os exames de segunda época do segundo anno do curso de enfermeiras profissionaes da Cruz Vermelha Brasileira, com o seguinte resultado:

5ª Cadeira — Assistencia ás mulheres gravidas e aos recem-nascidos — Adelia Cerqueira da Rocha, distincção; Camilla Sergio Ferreira e Isabel Sant'Anna, simplesmente.

6ª Cadeira — Economia domestica — Isabel Bernardina de Araujo e Rita Assumpção Corrêa, plenamente.

—:—

ESCOLA NACIONAL DE BELLAS ARTES — Realizam-se hoje, nesta escola, os seguintes exames: ao meio dia, prova graphica de geometria descriptiva (segundo anno do curso geral); á 1 hora, prova escripta de mathematica complementar (terceiro anno do curso geral). Foi considerado habilitado para a aula de desenho de ornatos e elementos de architectura o sr. Nicoláo Del Negro, que se submetteu á prova de desenho figurado.

E' convidado a comparecer á secretaria desta escola o candidato á matricula do primeiro anno do curso geral, Savio Cotta de Almeida Gama.

Continuam abertas as matriculas (alumnos matriculados), até o dia 25 do corrente, de accordo com as condições constantes do edital affixado na portaria da escola.

—:—

ESCOLA POLYTECHNICA — Hoje, ás 9 1|2, serão chamados á prova oral de exame vestibular os seguintes candidatos: Turma effectiva — Alfredo Sizenando Pereira Ribeiro, Sebastião Silva, Ernani Pedro Bolato, Victor da Fonseca Saraiva, Sylvio Moreira Mattos, José Marcellino Pinto Junior, Cyro de Carvalho Listosa, José Abaété Esquerdo Curty, Paulo Torcapio Ferreira, Arnaldo Gervulo da Rocha, David Detenne e Murillo Pinto de Souza.

Turma supplementar — Alberto José de Castro Maciel, Leandro Riedel Ratisbana, Achilles Verlangieri, João Marcollino Fragoso, Flavio Cardoso de Carvalho Lemos, Paulo Tobias Bandeira de Mello, Floriano José Ribas Marianno, Alberto Gama, José Nunes da Silva Guimarães, Renato Ozenda, Godofredo Freire da Silva e Virginio Marques Santa Rosa.

Hoje, dia 23 do corrente, serão chamados á prova oral os srs. alumnos das seguintes cadeiras:

A's 10 horas — Geometria descriptiva — Odilon Benevolo, Flavio Monteiro do Amaral, Vinicius Cezar da Silva de Berredo, Mauricio Mont-Mor, Edgard Corrêa de Guamá, e Christiano Teixeira Lobão.

Astronomia — João Maria Broxado Filho, José Benedicto Moraes de Lacerda, Raymundo Francisco Ribeiro Filho. (Ultima chamada).

Mineralogia — Bernardino Pinto da Fonseca Junior, José de Mendonça Motta, Hermann Guimarães Palmeira, Adbeel de Góes Ferreira, e Mario Gomes.

Resistencia — 1ª turma — Octavio de Chermont Raiol, Quintino Bocayuva Netto, Paulo Leopoldo Pereira da Camara, Antonio Hirsch Marcolino Fragoso.

Turma supplementar — Commum ás duas turmas — João Baptista Isnard de Gouvêa, Mario de Bittencourt Sampaio, Carlos Charnaux, Luciano Borges Barroso, Adhemar Preludiano da Rocha, Clarimundo Camillo de Almeida.

Hydraulica — 1ª turma — Armando Carneiro Monteiro, Francisco Mendes de Oliveira Castro Filho, Remo Corrêa da Silva, Henrique Francisco Esberard e João André Barcellos.

Turma supplementar — (Commum ás duas turmas) — Clodoaldo Vieira Passos, Tancredo Pinto de Miranda, Manoel Francisco Grillo Netto, Arthur de Avellar Figueiredo, Guido Corrêa do Nascimento, Eduardo de Souza Filho.

Estradas — Assentino Pereira, Raul Silva, Amynthas Jacques de Moraes, Oswaldo de Paula Fonseca, Egmar Corrêa Leal e Marcilio Alves Moreira dos Santos.

Supplementar — Everaldo Leite Pereira e Homero Duarte.

A's 11 horas — Physica experimental — (Ultima chamada) — Antonio da Costa Coelho, Pedro Senisgalle, Sylvio José Monteiro, Henrique Mario Mangini Junior, José Mathias Poley Monteiro e Attila José Monteiro.

Supplementar — João Kubtscheck de Figueiredo.

Machinas — Eduardo Borgerth, Manfredo de Araujo Carvalho, Saul Massa Pinto, Antenor Silva da Rosa, José de Souza Filho, Mario Alves da Cunha.

Turma supplementar — João Luiz Ramos Quitito, Walter Ribeiro da Luz, e Amerino Wanick.

Electrotechnica — Plinio de Souza Aguiar, Oswaldo Lopes da Silva, Heitor da Fonseca e Silva Lahemayer, Nilo Fajardo, Lino Barcellos Collet, Waldemar Paranhos de Mendonça.

Supplementar — Mario Ronchini, Ruy Valladão.

A's 12 horas — Economia politica — Hugo Mello Mattos de Castro, Carlos Schewein, Zepherino Amaro da Avila da Silveira, Antonio Garcia de Miranda Netto.

Supplementar — Ary Fontoura de Azambuja, Alcindo Guanabara Filho, Sylvio do Couto Fernandes, Manoel Corrêa Dias Garcia, Amancio de Souza Palmeiro, Vicente de Paulo e Adalberto Alves de Castro.

Resistencia — 2ª turma — João Carlos Vital, Claudio B. de Vasconcellos Chaves, Carlos Soares Pereira, Alberto de Souza Moraes.

Turma supplementar — João Baptista Isnard de Gouvêa, Mario de Bittencourt Sampaio, Carlos Charnaux, Luciano Borges Barroso, Adhemar Preludiano da Rocha, Clarimundo Camillo de Almeida, Henrique Duvivier Goulart.

Hydraulica — 2ª turma — Antonio Augusto Pereira da Rocha, Nelson Betim Paes Leme, Roberto Mendes de Oliveira Castro, Manoel dos Santos Dias, Clodoaldo Vieira Passos.

Supplementar — Tancredo Pinto de Miranda, Manoel Francisco Grillo Netto, Arthur de Avellar Figueiredo, Guido Corrêa do Nascimento, Eduardo de Souza Filho.

Desenho de architectura — Rodovalho Pires Petersen, Octavio Furquim, Luiz Serafim Derenzi, Alberto Freire Guimarães, Alberto Coelho de Magalhães, Julio Cezar de Mello e Souza, Mario Belisario de Carvalho.

Desenho de aguadas — Rodrigo d'Orsi Sobrinho, Moysés Castello Branco Filho, Fernando Gomes Ferraz, Carlos Leal Burlamaqui, Antenor da Fonseca Rangel Filho, Paulo de Moraes Costa, Mario Rosso Sobrinho, Jorge Felippe Kafuri, Alberto Duarte do Lopes, Jonathas Castellar, Moreira Meirelles Bastos, Elias Fausto Pacheco Jordão.

Supplementar — João Fernando de Oliveira Penna, Tito Carlos Pereira Filho, Victor Staviarscki, Newton Silva, Alfredo Kempf Fiuza Guimarães, João Martins do Rego.

A's 11 horas: Exercicios praticos de — Mineralogia — Aecio Palmeiro Lopes, Luiz do Amaral Garcia, Julio da Costa Uzedo Rocha, Arlindo Garcia da Costa Barros, Lourival de Andrade, José Martens Ribeiro, Manoel Corrêa Dias Garcia, Francisco de Assis da Costa Pinto, Frederico Whitacker da Cunha Lima, Alano Leal da Silveira, Custodio Coelho de Almeida, Roldão Alves da Silva.

Mecanica industrial — Candido Alberto Pereira, Mario Porto de Mattos, Edgard do Amaral Aihadas, Luiz Felippe de Camargo de Almeida, Marcelino de Freitas Arruda, Antonio Ferreira Real, Damião Pinto da Silva.

Portos de Mar — Castão Fernandes Camara, Mario Agusto Serafim da Silva, Alfredo Alvaro Baumann, Heitor de Chermont Raiol, Antonio Ferreira Junior, Julio Cezar de Mello e Souza.

Machinas — Luiz Dias da Silva Junior, Henrique Messeder da Rocha Freire, José Salvador da Trindade Mello, Alberto Candido Martins, Alvaro B. Neves da Rocha, Raymundo de Areia Leão, Lauro de Andrade Borba, Thomé Barbosa Ribeiro da Silva Passos, Adhemar de Arruda Marques e Affonso Poyart.

Electrotechnica — Rodovalho Pires Petersen, Gustavo Ramalho Rocha, Eduardo Borgerth, Francisco Mattos Fabricio, Walter da Rocha Werneck, Ary Duarte de Souza, João Carlos de Mendonça, Alvaro Lyra da Silva, Horacio Braz da Cunha e Sylvio de Miranda Freitas.

Exercicios de estradas — Quintino Bocayuva Netto, Laffayette [illegible] Nelson Betim Paes Leme, Clarimundo Camillo de Almeida.

"BRASIL-MUSICAL"

Recebemos o primeiro numero de "Brasil Musical", que tem como proprietarios os srs. Felicio Mastrangelo e Renato Fonseca, e como redactor-chefe o maestro Julio Reis, conhecido pianista, compositor e critico musical.

Repleto de assumptos interessantes sobre o nosso movimento artistico, este numero traz na capa o retrato do professor Fertin de Vasconcellos, em boa hora, nomeado pelo governo da Republica, director do nosso Instituto de Musica.

O dr. Flavio da Silveira, director da commissão de festas da Exposição, e o maestro Ernani Teixeira Bastos, fundador do Conservatorio de Musica do Estado do Rio de Janeiro, são egualmente realçados em chapa photographica em artigos illustrativos.

Alumnos do Conservatorio de Musica da cidade do Rio Grande, com o seu director, maestro [illegible] Bolivar Corrêa, garridamente figuram numa bella meia pagina.

Ainda ha mais.

Os amadores de musica, de [illegible] sa, e, especialmente, do fox-trot, têm o seu repertorio augmentado com o "Chlorodont" bonito e facil, por signal no tom de Fá maior.

Agradecemos a gentileza da offerta de tão promissora publicação.

"CORREIO DA LAVOURA"

Entrou no seu setimo anno de existencia este nosso collega de imprensa, que se publica em Nova Iguassú, sob a direcção do sr. Silvino de Azeredo.

Festejando a auspiciosa data o "Correio da Lavoura" deu uma edição especial de dezeseis paginas.

PREFEITURA

A professora adjunta, d. Georgina Amelia Diogo foi transferida da 11ª escola mixta do 16º districto para a 2ª mixta do mesmo districto.

—:— Foram mandados submetter á inspecção de [illegible] que pretendem obter o titulo de docente da Escola Normal, que [illegible] os regentes de turmas sra.: Christovão Augusto Franco, Mario da Veiga Cabral, Jurandyr Paes Leme, Fernando Rodrigues da Silveira, Edgard Sussekind de Mendonça, Candido Jacomino de Mello e João Augyone Costa.

—:— Por portaria do sr. Delfino de Sá, sub-director das Rendas Municipaes, foram designados os funccionarios da mesma Sub-directoria, srs. dr. Augusto Cezar Boisson, Raul Deprat, Francisco Nunes Guimarães, José Tavares Arêas, Joaquim Luiz Pizarro Filho, José Barbosa Rodrigues, Alvaro Xavier, Fortunato Erasmo Contardo, José Vieira Machado Junior e Roberto Figueiras Villar, para organizarem a Receita para o projecto de lei orçamentaria do futuro exercicio de 1924.

—:— As candidatas que obtiveram matricula na Escola Rivadavia Corrêa e que não se apresentarem aquelle estabelecimento até o dia 2 de abril proximo, terão cassadas as respectivas matriculas.

—:— A União Protectora dos Retalhistas de Carnes Verdes, em officio dirigido ao prefeito, communicou que na ultima sessão do conselho administrativo ficou resolvido externar os agradecimentos pelo acto de s. exc. concedendo licença para funccionamento dos autos e carroças daquella empresa, recentemente creada com o fim de fazer o transporte de carne bovina para os retalhistas, que vinham ha muitos annos soffrendo prejuizos com a demora da entrega das mercadorias nos açougues e máo estado de conservação em que chegavam.

Uma commissão de membros da União procurou o prefeito para fazer lhe entrega do officio, sendo recebida pelo seu secretario, dr. Francisco Jardim.

NO MUNDO DA TÉLA

NOTAS & NOTICIAS

Lembram-se de "Momarracho"?

[illegible]

Não será "X" por certo

[illegible]

Cinema Avenida

[illegible]

"Estrella da vaidade", no Central

[illegible]

O programma do Ideal

[illegible]

"Revolução" ou "Servindo a Deus"

Esta estupenda super-producção, que o Central começará a exhibir na proxima quarta-feira, é uma interessantissima these sobre o poder de determinação de cada individuo, mostrando-nos o valor da força de vontade na solução dos mais intricados problemas. [illegible]

A mimosa Constance Talmadge

[illegible]

Os programmas do cinema Iris

[illegible]

"Sacrificio de pae" um soberbo film da Cosmopolitan

[illegible]

A fealdade será cousa efficiente da comicidade?

[illegible]

Cine Theatro Brasil

[illegible]

ZAMPIRONI — Unicos destruidores dos MOSQUITOS. Um seculo de uso e de successo! (5017)

NOTICIAS MILITARES

MARINHA

[illegible]

capitão, e em nome do ministerio da Marinha, para a construcção de materiaes para as obras do dique e cães da Ilha das Cobras.

— Foi posto á disposição da missão naval o 1º tenente engenheiro-machinista Henrique Coutinho Marques.

— Obteve matricula no curso de radio-telegraphia o 1º tenente Bemvindo Jacques Horta.

— Acha-se aberta até o dia 7 de Junho proximo, na Inspectoria de Engenharia Naval, a inscripção dos candidatos ás vagas de engenheiros estagiarios na secção de obras civis e hydraulicas.

— Recorreram das suas não inclusões no quadro de accesso, os capitães de corveta Joaquim Anatocles da Silva Ferreira, José de Siqueira Villa Forte, capitão tenente Antonio Sabino Cantuaria Guimarães, capitão tenente engenheiro machinista Carlos Olympio Borges de Faria, capitão de corveta pharmaceutico Ildefonso de Moura e capitão tenente pharmaceutico Augusto Queiroz Lopes.

— Tiveram ordem de desembarque os capitães tenentes Carlos de Lemos, engenheiros machinistas Luiz Roma de Abreu Lima e Abeilard de Santa Rosa Araujo, e os primeiros tenentes engenheiros machinistas Romeu Ribeiro Bastos e Eduardo Torres Gomes.

O Conselho do Almirantado, organizou da seguinte maneira o quadro de accesso dos officiaes do Corpo de Commissarios da Armada:

Para capitão de mar e guerra, capitão de fragata Luiz Emilio Belart.

Capitão de fragata:

Para capitão de fragata graduado, Alberto Grenhalgh Barretto e capitão de corveta Pedro Caetano Darte Nunes, Felisberto Domingos Lopes Junior, João Monteiro da Cruz, Jorge Marques Pereira, Augusto Octavio Freitas de Castro, Manoel Marques de Faria.

Para capitão de corveta

Capitão de corveta graduado, Othelo de Alcantara Gomes, e capitães tenentes Octavio Brasileiro Cadaval, Alfredo Rodrigues Teixeira, Henrique Alberto Meder, Julio Souto Maior, José Joaquim Soledade, José Fernandes Leal de Souza, Antonio Fernandes de Oliveira, Joaquim Pinto de Freitas,

Sylvino da Silva Freire e Oscar Plentz [illegible]

GUERRA

[illegible]

tria o sargento Alipio de Mendonça, que servia no contingente do Serviço Geographico.

—:— Por ter concluido a entrega da carga de que era responsavel como intendente da Escola de Estado Maior, apresentou-se hontem no Departamento do Pessoal o 1º tenente Leonidas Cardoso.

—:— Afim de regular a gratificação de officiaes reformados que servem em juntas de alistamento, baixou hontem o ministro da Guerra ao commandante da 2ª região o seguinte aviso:

"Tendo em vista o disposto no telegramma de 30 de dezembro ultimo sobre a situação dos officiaes em serviço nas circumscripções de recrutamento, no exercicio de 1923, e a ultima parte do art. 67 do regulamento do serviço militar, que manda considerar os officiaes da reserva como effectivos, para os effeitos da percepção de vencimentos, e existindo na 4ª circumscripção de recrutamento dois officiaes da 2ª classe da reserva da 1ª linha, desempenhando as funcções, um de auxiliar do serviço de recrutamento, e outro de membro da junta de revisão e sorteio militar, consultaes, em officio n. 80, de 18 de Janeiro findo, se, não havendo no orçamento deste ministerio referente ao actual exercicio, dotação especial para pagamento dos respectivos vencimentos e por julgardes que se enquadra na verba 8ª do dito orçamento a doutrina daquelle artigo, podem ser tirados pelo vosso quartel-general e por conta da mesma verba os vencimentos dos alludidos officiaes, a exemplo do que se tem feito anteriormente. Em solução, vos declaro que a consulta em questão acha-se resolvida pela circular de 27 de fevereiro findo ás regiões e circumscripção militar de Matto Grosso, circular segundo a qual, de accordo com o § 6º do artigo 55 do regulamento para o serviço militar, approvado por decreto n. 15.934, de 22 de janeiro ultimo, os officiaes reformados, fazendo parte do serviço de recrutamento (chefes de serviço, chefes de secção, adjuntos e delegados districtaes), bem como os da reserva da 1ª linha que exercem cargos de adjuntos, terão as seguintes gratificações mensaes: 150$, de 2º tenente a capitão, e dahi até o posto de coronel, 200$000."

Federação Espirita Brasileira

A IMPOSSIBILIDADE DA FRAUDE

A hypothese da fraude, nos phenomenos psychicos observados e estudados por sabios e scientificos, cahiu, hoje em dia, completamente posta de lado. [illegible]

[illegible] iam augmentando e que se succediam os factos de espantar, o dr. Notzing ia empregando medidas mais severas de "contrôle".

O medium era collocado numa jaula, fechada com as precauções necessarias.

Essas sessões, era o professor Notzing quem as dirigia, obedecendo, porém, a uma entidade espiritual que se annunciava pelo nome de "Minna".

A somma larga das experiencias do dr. Notzing acha-se exposta em livro que acaba de produzir grande interesse na Allemanha.

O movimento espiritualista já empolga a imprensa de varios matizes, além de captar a attenção de um numero mais avultado de scientistas. Tal não se daria se pudesse ser acceita a hypothese de um embuste.

A *Revue Contemporaine*, passou a reservar uma secção a "vida espiritualista" e por essa forma diz Leon Dareis do valor scientifico das pesquizas espiritas:

"Nós nos lembramos que Krookes fez as suas famosas experiencias antes de tornar-se o sabio universalmente conhecido e respeitado que foi, declarando no fim da vida, quando presidiu um Congresso da Associação Britannica: trinta annos são decorridos desde que publiquei o relatorio das minhas observações, tendendo a demonstrar que existe uma força utilizada por intelligencias outras que não as intelligencias humanas ordinarias. Nada tenho que retractar-me. Confirmo minhas declarações já publicadas. Lembramo-nos que Richet adquiriu celebridade por trabalhos estranhos ao psychismo e não nos recusaremos a crer, sem provas, que as raras faculdades de observação desse sabio authentico, tenham podido, sempre que elle trata das pesquizas psychicas, transformar-se em ingenuidade grosseira. Lembramo-nos do labor consideravel empregado por Flammarion, durante uma longa vida consagrada á sciencia. Lembram-nos que Crawford foi professor de mecanica, muito estimado; que Borrac foi professor de philosophia e reitor da Academia de Grenoble; que Maxwell foi um dos mais eminentes juristas, que o dr. Geley é medico e ao mesmo tempo autor de um livro notavel.

A' força de ser explorado contra taes homens o argumento perpetuo da fraude, esse acaba por desconsiderar apenas os que delle abusam. Não se engana um sabio do porte de Crookes durante tres annos consecutivos!..."

Que é feito da subscripção para a viuva do machinista França?

Pede-nos a viuva do machinista França, que morreu no desastre do trem LP1, na estação Barão Homem de Mello, reclamemos o dinheiro da subscripção feita entre os passageiros dos trens LP1 e NP1, subscripção essa que lhe era destinada... e, até agora, não recebeu!

Que fim teria levado esse dinheiro?

— CINEMA MODELO —
Rua 24 de Maio 287
HOJE! — Um programma colossal! Quantidade e qualidade!
REFINADO REBEQUISTA
DESENHOS ANIMADOS
CYNICO PERFEITO, comica, em 2 actos; John Gilbert, em JOGADOR DO AMOR, 5 actos da Fox; Bebé Daniels, em PAIXÃO IRREPRIMIVEL, — 7 actos da Paramount. (Q 16836)

CERVEJA «FIDALGA»
Vende-se ultimamente muita cerveja inferior em
☞ PREÇO E QUALIDADE
que de «FIDALGA» só tem o ROTULO!
Em attenção ás constantes reclamações, recommendamos aos nossos amigos e apreciadores da cerveja FIDALGA, verificarem sempre a capsula que tem a marca BRAHMA F. DALGA, e o sello picotado — C. C. B.
Companhia Cervejaria Brahma
(10860)

Notas sociaes

NATALICIOS

Fazem annos hoje:

o sr. Leonidas Gomes Anjo;

— d. Maria A. do Espirito Santo, esposa do sr. Francisco do Espirito Santo;

— o sr. Paulo Junior;

— a senhorita Olympia da Conceição Machado, filha do sr. Avelino Teixeira Machado;

— d. Luellia Vianna, esposa do sr. David Vianna;

— a senhorita Stella Barbosa, filha do sr. Gaspar Barbosa;

— a senhorita Edith Baptista Brown, filha da viuva d. Arminda Baptista Brown.

— o menino Adalberto José dos Santos, filho do sr. José Francisco dos Santos, funccionario do Palacio do Cattete.

— Faz annos hoje Eugenio Gervaldi, nosso companheiro de trabalho.

— Passa hoje o anniversario natalicio do sr. Amancio José dos Santos, funccionario da portaria do Palacio do Cattete.

— Festeja hoje o seu anniversario natalicio a intelligente senhorita Lya Leite Ribeiro de Castro, neta do coronel Leite Ribeiro.

— Faz annos hoje o dr. Tobias da Rocha.

CASAMENTOS

Contratou casamento com a senhorita Adelina Caruso, filha do sr. José Caruso e de d. Maria Luiza Maura, o sr. Salvador Copello, negociante desta praça, filho do sr. Vicente Copello e de d. Florinda Copello.

— Realisou-se hontem o enlace matrimonial do sr. Carlos de Oliveira Junior com a senhorita Bilmar Pinna, filha da viuva do engenheiro civil dr. Augusto Cesar Pinna. Os actos realizaram-se na residencia da noiva e tiveram toda a intimidade, comparecendo entretanto innumeras familias da sociedade carioca.

Foram padrinhos, no religioso, por parte da noiva: dr. Raymundo Catanhede e d. Laura Cesar Pinna; e do noivo, dr. Joaquim Pinto Rodrigues da Costa e d. Josina de Oliveira. No civil, pela noiva, dr. Raymundo Catanhede e d. Noemia Cassal; pelo noivo, dr. Annibal Varges e d. Josina de Oliveira. A corbeille da noiva foi enriquecida de mimos valiosos. Depois das ceremonias os nubentes partiram para Theresopolis, onde permanecerão no Hotel Higino.

BODAS DE PRATA

Festejam amanhã o 25º anniversario de seu casamento d. Manuelita Alvares de Souza Zamith e o dr. Alvaro Zamith.

Por esse motivo será rezada uma missa em acção de graças, ás 10 horas, na matriz de S. Francisco Xavier (Engenho Velho).

NASCIMENTOS

Nasceu hontem, recebendo o nome de Maria Fernandina, a primogenita do sr. Raymundo Pontes de Miranda Filho, funccionario do Senado, e de sua esposa d. Helena Silva Pontes de Miranda.

CONFERENCIAS

Realiza-se no dia 25 do corrente, ás 9 1|2 horas da noite, no Gremio Literario Bethencourt da Silva, uma sessão literaria, cujo programma é o seguinte: debate — "deve o homem perseverar ou confiar?" pelo sr. Gastão de Orleans Vianna e Maria de Lourdes Zebral; palestra historica, pelo sr. Alipio João Alves Pinto Ferreira e conferencia pela sra. Arminda de Carvalho.

VIAJANTES

Para S. João d'El-Rey embarcou hontem a senhora Cecilia de Carvalho, que ali vae em visita a pessoa de sua familia.

— Partiu hontem para a Europa o sr. Leopoldino Luiz Martins, que viaja a bordo do "Darro". O seu embarque esteve muito concorrido.

ASSOCIAÇÕES

SOCIEDADE UNIÃO O. ESTIVADORES — Reune-se hoje a assembléa geral extraordinaria, ás 7 horas da noite, para apresentação do parecer da commissão de contas trimestraes.

PIC-NICS

Os rapazes do club dos Tenentes do Diabo estão organizando um pic-nic, que terá logar no dia 8 de Abril p. f., na Pedra de Guaratiba.

CLUBS E FESTAS

RIO-CLUB — No dia 25 do corrente, este club recreativo vae festejar o seu 4º anniversario de fundação, com um grande baile, abrilhantado por uma banda de musica.

CENTRO DA COLONIA PORTUGUEZA — A excellente banda de musica do Centro da Colonia Portugueza vae realizar uma viagem até Barra do Pirahy, no dia 8 de abril p. f.

FESTA

Commemorando o seu anniversario natalicio, o sr. Francisco Ilhas Fontes offereceu, ante-hontem, ás pessoas de suas relações, uma reunião intima.

FALLECIMENTOS

Falleceu hontem nesta cidade, á rua Ernestina n. 47, Lins Vasconcellos, d. Giuditta de Oliveira Nogueira, esposa do dr. Antonio Baptista Nogueira, alto funccionario do Supremo Tribunal.

A extincta era uma senhora das mais apreciaveis virtudes, sendo por isso muito estimada em nossa sociedade. Deixa cinco filhos. O enterro será effectuado hoje, ás 3 horas da tarde, no cemiterio de São João Baptista.

— Falleceu hontem, repentinamente, ás 6 horas da manhã, em sua residencia, em Jacaré, estação de Riachuelo, o sr. Joaquim da Silva Machado, servente do Instituto Nacional de Musica. O extincto era um dos empregados mais antigos do estabelecimento e estimado por todos os funccionarios. O feretro sairá, ás 9 horas, do Necroterio da Policia Central.

— Foi sepultado hontem, no cemiterio São João Baptista, o sr. Samuel Mascarenhas, guarda-livros da Drogaria Pacheco. O extincto deixa viuva d. Maria Beatriz Mascarenhas e dois filhos, d. Stella Amarante de Azevedo e o sr. Dagoberto Mascarenhas.

— Em sua residencia, á rua São Christovão n. 629, falleceu hontem o sr. Antonio José Gomes de Paiva. O enterro realiza-se hoje, saindo o feretro ás 5 horas da tarde para o cemiterio de S. João Baptista.

MISSAS

No altar mór da egreja do Santissimo Sacramento será rezada hoje a missa de setimo dia por alma de dona Abigail Esteves, sogra do sr. Carneiro Dias, do alto commercio desta praça.

— Faz annos hoje d. Albertina Pinto da Silva, filha do sr. Alberto Flook Pinto, director do America Hotel, e esposa do sr. Antonio Braz Silva.

Reza-se hoje, ás 7 1|2 horas, na egreja de São Sebastião dos Capuchinhos, á rua Conde de Bomfim, a missa de 7º dia por alma do sr. João Gonçalves Barrocas, mandada celebrar pela familia do extincto.

— Realiza-se amanhã, ás 9 1|2 horas, na matriz do Santissimo Sacramento, missa por alma do sr. Mario Guimarães.

— Na egreja de S. Francisco de Paula será celebrada amanhã, ás 10 horas, missa por alma do dr. Renato Santa Rosa.

CONCERTOS GRATIS DE OCULOS, PINCE-NEZ E LORGNON

A CASA VIEITAS, a titulo de propaganda, resolveu não cobrar os concertos feitos na sua secção de optica, até 3$000, e os de maior importancia soffrerão aquelle abatimento.

A CASA VIEITAS não está mais na esquina da rua do Hospicio e sim no predio ao lado, rua da Quitanda n. 99.

(3329)

Vida Mineira

A politica, entre nós, torna-se mais sordida quanto mais se restringe. A politica estadual é mais intolerante e odiosa que a federal e a municipal chega ás vezes a repugnar, pelos seus requintes de torpeza.

Em Congonhas do Campo, districto de Queluz de Minas, pequeno arraial celebre pela imagem milagrosa do Senhor Bom Jesus de Mattosinhos, venerada annualmente por mais de cem mil romeiros, um pobre homem teve a sua casa dynamitada e foi tocado do logarejo com a familia, simplesmente porque, dispondo de alguns votos, deu-os, sem consultar ao directorio politico local, ao candidato da sua sympathia nas ultimas eleições municipaes realizadas em Minas.

O sr. José Moreira, assim se chama a victima da politicalha provinciana, foi intimado, por uma commissão de cabos eleitoraes, a mudar-se em vinte e quatro horas. Como se demorasse a cumprir as ordens dos mandões da aldeia, se viu ameaçado de morte, tendo sido atiradas varias bombas de dynamite no telhado da sua residencia.

O senador reverendo João Pio e outras pessoas respeitaveis residentes no arraial, sabedores do facto e indignados com semelhante selvageria, recolheram a familia banida, de entre cujos membros se destaca a conhecida poetiza mineira Maria de Souza e Silva.

Todos esses factos lamentaveis se deram nessa Minas pacata, tradicional pela hospitalidade de seus filhos, e a dois passos da imagem milagrosa do Christo, que passou toda a existencia a pregar a paz entre os homens...

Varias noticias do Rio Grande do Sul

Porto, 21 — O dr. Amado Fagundes, juiz do crime do 3º districto, reformou em parte o despacho por elle proferido na queixa que por crime de injurias impressas foi apresentada contra o jornal *Ultima Hora* pelo dr. João Carlos Machado, na qualidade de advogado do dr. Borges de Medeiros, presidente do Estado. Tendo aquelle juiz, no sabbado ultimo, negado vista ao autor, dr. João Carlos Machado, mandou agora que o escrivão Franco de Oliveira Lorena, do 2º cartorio, abrisse vista para o mesmo advogado, o que foi feito hontem.

Porto Alegre, 21 — De accordo com edital da directoria da viação ferrea, as tarifas dessa estrada soffrerão, a partir de 29 do corrente, um augmento de 1 1|2 %, em virtude do decreto n. 4.682, de 24 de janeiro ultimo, do governo federal.

CENTRAL DO BRASIL

A estação Central forneceu ante-hontem, por conta dos diversos Ministerios e outras repartições publicas, 71 passagens, na importancia total de 3:418$200.

—:— O rio Parahyba que ante-hontem á noite havia enchido, transbordando sobre as linhas da Central, numa altura de dois metros, baixou rapidamente na madrugada de hontem, desempedindo o ramal de S. Paulo. Por esse motivo os trens chegaram a esta capital com pouco atraso nos seus horarios, conforme antecipámos.

—:— A Central do Brasil transportou até o dia 20 do mez corrente, 14.325 cabeças de gado, procedente de Minas e S. Paulo.

Para o Matadouro de Santa Cruz foram transportados durante o mesmo periodo 9.39 cabeças, assim, descriminadas: no dia 1, 304; no dia 2, 404; 3, 697; 5, 537; 6, 642; 8, 789; 9, 1.063; 11, 422; 12, 457; 13, 313; 14, 623; 16, 470; 18, 728; 19, 733; 20, 917.

A media diaria de gado transportado pela Central, para Santa Cruz foi de 470 cabeças, não havendo assim, motivo para tantas queixas. A Central lucta com falta de carros da serie H, e os que estão em serviço trabalham sem cessar. A directoria da Estrada espera uns carros que estão sendo reparados nas officinas, para regularisar de uma vez aquelle serviço.

—:— Na secção de construcção da Central do Brasil, existem mais um projecto para nova estação inicial da praça da Republica.

O trabalho é tambem de um architecto paulista que se propõe a construir com os mesmos dispositivos dos demais concorrentes.

—:— Hoje, á noite, na thesouraria do Centro União dos Empregados da Central do Brasil, o sr. José Soares Barbosa Junior, respectivo presidente, pagará ao maestro Mauricio Braga, a quantia de 240$000, relativo ao trabalho feito para a tombola realizada na séde do mesmo centro.

—:— Foi restabelecido o trafego, da S. Paulo Railway, no kilometro 55 do ramal de Tuyuty. Assim, serão acceitos todos os despachos para as estações de Monte Christo, Monte Bello e Tuyuty.

Sobre este assumpto, a directoria da Central expediu um telegramma circular, para effeito de trafego mutuo.

—:— A tabella do serviço para os telegraphistas, em Bello Horizonte foi alterada. Essa organização teve logar devido á mudança da sub-chefia de tracção e ajudancia do 3º districto, para a nova estação da capital mineira. Houve assim, acrescimo de serviço.

—:— No proximo dia 24 do corrente, os commissarios geraes estrangeiros, junto á nossa exposição, obsequirão o director da Central, com um banquete, no Palace Hotel. Esse banquete é em agradecimento ás attenções recebidas na referida ferrovia, pelos delegados, quando em excursão ao ramal de Bello Horizonte.

—:— A chefia do Movimento vae designar um conductor de 3ª classe para servir como escalante dos praticantes do conductor de trem, conforme proposta feita pelo dr. Luiz Carlos, ao sub-director da 2ª divisão.

—:— Na chefia do Movimento, estão trabalhando na confecção dos novos horarios, e escalas para o augmento de 22 trens suburbanos entre Central e Dona Clara.

—:— O sub-director da 2ª divisão despachou hontem os seguintes requerimentos:

Octacilio Alfredo Cardoso — Indeferido; Gil Xavier de Alcantara — Compareça nesta sub-directoria; Herculano Pantaleão de Mello e Armos José Ferreira — O quadro de Buarque de Macedo não comporta conferente de 2ª classe — Indeferido; Ary Innocencio Ferreira da Silva — Não póde ser attendido; Ernani Moutinho Maia — Deferido; Ary Tavera — Requeira ao dr. director, querendo; Octavio Godofredo Machado — Como pede; Antonio Flintz Coelho — Indeferido. Foi assignado o termo de fiança do praticante de conductor, Carlos Satton.

—:— Despachos da Directoria:

Aama roda Silva, Ascendino Pereira da Rosa, Antonio Xavier Candido José Baptista, João Qirino de Oliveira, João da Matta Santos, Joaquim Soares, Palmyro José de Castilho, Raymundo Vidal, Sergio Martins, Victorino de Mello, Vicalino Eugenio, pedindo licença — Concedo um mez, com 2|3 da diaria; Francisco Benjamim Quirino, idem idem — Idem, 30 dias, com 2|3 diaria; Antonio Pinto, idem idem — Idem 15 dias, com 2|3 da diaria; Knus, Silva, Macedo & C., Villas Boas & C., Cia. Brasileira Carbonifera de Ararangua, Hermes Stoltz & C., Hime & C., Bordeaux & C., pedindo restituição de caução — Restitua-se; Djalma Satyro Marques da Silva, Euclydes Teixeira Guimarães, Antonio Castilho Cardim, propondo fiança — Acceito; Brenno Galvão, pedindo certidão — Certifique-se; Joaquim Magioli Junior, pedindo passe com 75 o|o — Concedo; José Cardoso dos Santos, Mario Nogueira, Henrique Massiére, Aristides Ferreira da Silva Pinto, pedindo abono — Sim; José Henrique Soares, Norberto de Moura Maia, Plinio Tavares João Dias da Rocha, Carlos Freire da Costa, idem idem — Idem, por equidade; Gastão Macedo, idem idem — Apontem-se os dias indicados, como férias, por equidade; Luiz Galvão, idem idem — Idem os dias 28 de Outubro a 2 de Novembro ultimo, como férias, por equidade; Julio Azevedo Leal de Souza, idem idem — Abonem-se, nos termos do parecer do Trafego; Olithargio Amancio da Silva, pedindo gala — Idem os dias 3 a 9 de Fevereiro ultimo, nos termos do Regulamento; Julio Victor Soares Martins, Alberto Fernandes Dias, pedindo restituição de documentos — Restituem-se, mediante recibo; Araujo, Cruz & C., pedindo transferencia de caderneta kilometrica — Sellem a caderneta; João Leopoldino de Azeredo e outro, pedindo permuta de Divisão; Idalina Ferreira, pedindo permissão para collocar uma caixa na gare da estação Central, para a venda de doces; Ricardo José de Lemos, pedindo para collocar um pequeno negocio de caldo de canna na plataforma da estação de Santa Cruz; Moacyr Mendes Corrêa, pedindo autorização para collocar uma guarita com cadeiras para engraxate, na plataforma da estação de Cascadura; e Mario Teixeira Braga, pedindo permissão para collocar um balcão na gare da estação Central, para a venda de musicas — Indeferido; Irenio Thomaz de Aquino, João da Cruz Tavares Filho, pedindo readmissão — Não convem; Carlos Medronha de Vasconcellos, idem idem — Aguarde opportunidade; Gabriel Ferreira da Silva, idem idem; e Palmyro José de Castilho, pedindo transferencia — Não ha vaga; A. J. de Oliveira Gomes, fazendo considerações acerca do contrato firmado com esta Estrada e a firma Grocchi & Gravina, para transformação do carvão Cardiff em Briquettes — Compareça á Secretaria. Compareçam á Secretaria, para assignatura de termo, os drs. Rodolpho Mallard e Joaquim Pindaro de Maria; Gabriel José de Lima e Eurydice Bella Chaves Madeira, pedindo pagamento — Deferido; á vista das informações.

—:— Requerimentos despachados hontem:

Luiz Teixeira, pedindo restituição de documentos — Restituam-se, mediante recibo; Brasil Trading Company, pedindo certificado de analyse — Entregue-se a primeira via, mediante recibo; Annibal Guilherme Coelho, pedindo validade de passe — Autorizo nos trens do interior, excepto os de luxo; Lindolpho José Pereira, pedindo inscripção no concurso para praticante de conferente — Archive-se; José Domingos Pereira, pedindo readmissão — Não convem; Jayme Figueira de Freitas, pedindo baixa de fiança — Aguarde o prazo regulamentar; João Martins, pedindo para exercer as funcções de praticante de machinista — Não ha vaga; Carlos Itajubá Moreira, pedindo abono — Deferido, nos termos do parecer do trafego; Benedicto Soares de Carvalho, idem, idem — Indeferido, por não ter o requerente observado a circular desta directoria, que regula o assumpto; Arthur Augusto Fernandes, pedindo passe — Concedo; M. Almeida, pedindo restituição de caução; Josephina Marcellina Ferreira, Lima Corrêa de Araujo e Silva, pedindo pagamento; Quintino Barbosa d'Araujo, fazendo identico pedido; Gervasio da Silva, pedindo readmissão; A. J. de Olivera Gomes, fazendo considerações acerca do contrato firmado entre esta Estrada e a firma Grecchi & Gravina, para transformação de carvão Cardiff em briquettes — Compareçam á secretaria; Rodolpho Machado, pedindo collocação — Apresente documentos. Compareçam á secretaria, para assignatura de termo, os drs. Rodolpho Mallard e Joaquim Simeão de Faria.

—:— Foram concedidos passes para Bento De Wilton Morgado e as senhoritas Jacy e Ornezinda, aquelle filho e estas sobrinhas do conductor de 3ª classe, João De Wilton Morgado.

—:— Attendendo ao nosso appello, o director vae mandar organizar um trem diario para o transporte da carne verde, destinada aos açougueiros dos suburbios.

A VIDA EM VIDROS
Rhum Creosotado
DE
Ernesto Souza
BRONCHITE
Rouquidão, Asthma, Tuberculose pulmonar.
GRANDE TONICO
abre o appetite e produz a força muscular.
GRANADO & C.
Rua 1º de Março n. 14

FORMULA:
CREOSOTO DE FAIA
-:- IODO -:-
Hypophosphito de SODIO
Hypophosphito de CALCIO
GLYCERINA
Fartos elementos para a Hygiene dos Pulmões e
: : Robustez : :
(4048)

POLICIA MILITAR

Serviço para hoje:

Superior de dia — capitão Souza.

Official de dia ao Quartel General — 1º tenente Domingos.

Medico de dia — 2º tenente dr. Martin.

Medico de promptidão — dr. Cunha Rodrigues.

Pharmaceutico de dia — 2º tenente Camerino.

Interno de dia — academico Alcindor.

Dentista de dia — 1º tenente Clodomir.

Auxiliar do official de dia ao Quartel General — sargento Astherio.

Ronda com o superior de dia — 1º tenente Ashton e 2º tenente Paiva.

Guarda na Moeda — 2º tenente Lothario.

Guarda no Thesouro — 2º tenente Saturnino.

Promptidão no Quartel General — 2º tenente Waldemar.

Cavallaria — 2º tenente Lucena.

Promptidão no 1º Batalhão, — 1º tenente Coimbra.

Promptidão no 3º Batalhão — 2º tenente Caldas.

Musica de promptidão — a banda do 5º Batalhão.

Piquete ao Quartel General — 2 corneteiros do 1º Batalhão.

Ordens á Assistencia do Pessoal — 4 praças da Companhia de Metralhadoras.

— Dia aos corpos:

No 1º Batalhão — capitão Astolpho.

No 2º Batalhão — 2º tenente Bezerra.

No 3º Batalhão — capitão Diniz.

No 4º Batalhão — 2º tenente Carvalho.

No 5º Batalhão — 2º tenente Portocarrero.

No Regimento de Cavallaria — capitão Castello Branco.

No Corpo de Serviços Auxiliares — 2º tenente Vicente.

Uniforme — 4º (kaki).

No Jardim Zoologico

A convite da administração do Jardim Zoologico, os representantes da imprensa compareceram, ante-hontem, para assistirem a uma exhibição especial do "Homem sem braços". Depois de rapida visita ao parque, onde vimos varios especimens recem-chegados e diversos exemplares de alto valor, como o "Leão marinho", os tigres de Sumatra, o nosso jaguar negro, uma curiosissima lontra, rara em captiveiro, o phacocero africano, magnifica secção de aves, etc., fomos apreciar os trabalhos do sr. Antonio Machado dos Santos, o homem sem braços, nascido no municipio do Rio Branco, Estado do Paraná.

O sr. Antonio Machado dos Santos é lavrador em sua terra natal, não se apresenta como artista exhibicionista. Veiu ao Rio com o sr. Alfredo Silva, negociante em Curityba, que o trouxe para mostrar quanto vale a tenacidade e o poder da vontade.

O sr. Santos, que não tem braços, apenas possuindo um toquinho de 10cm, do lado direito, trabalha de enxada, picareta, lavra a terra, atira admiravelmente ao alvo e á caça, joga com destreza o laço, etc.

Tudo isso elle executou com muita pericia, mas com a grande simplicidade do nosso matuto; mas o que nos causou verdadeiro pasmo foi vel-o pegar na penna, com dois minusculos dedinhos do hombro direito, e escrever com bôa caligraphia, fazendo para isso grande esforço, pois que tem de roçar o corpo pela mesa.

Machado dos Santos ficará aqui, até ao fim do mez, exhibindo-se, diariamente, no Jardim, de hoje em diante, á 1, ás 3 e ás 5 horas da tarde, nos dias uteis. Nos domingos, além dessas horas, trabalhará tambem ás 9 horas da manhã.

Corpo de Bombeiros

Serviço para hoje:

Official de dia — capitão Affonso.

Auxiliar — 1º tenente Jeronymo.

1º soccorro — capitão Tenreiro.

2º soccorro — 2º tenente Emygdio.

2º promptidão — sargento 608.

Exposição — 2º tenente Athanasio.

Ronda — 1º tenente Gonçalves.

Medico de dia — capitão dr. Leão.

Emergencia — major dr. Trigo.

Dia á pharmacia — capitão Maia.

Uniforme — 6º.

Grande sorteio do "Parc Royal"

Foi premiado na extracção de hontem, 22, o coupon n. 096, distribuido no dia 21.

Convida-se o portador a receber o respectivo premio. (10861)

ESMOLAS

De um anonymo residente em Leopoldina (Minas), recebemos 20$000 para serem distribuidos em esportulas de 1$000 entre os nossos pobres.

Para pagamento da Lyra ao pessoal dos Correios

Tendo em vista o disposto no art. 93, do regulamento do Codigo de Contabilidade Publica, o ministro da Viação solicitou o parecer do seu collega da Fazenda acerca da possibilidade de ser aberto, com fundamento no n. V, do art. 151 da vigente lei da despesa, um credito especial de 5.183:775$600 para occorrer ao pagamento do pessoal da Repartição Geral dos Correios, durante o 1º semestre do corrente anno.

Usem VANADIOL
O GRANDE FORTIFICANTE
(10151)

PÓ AZUL! Mata BARATAS infallivel. (5016)

ROGAMOS AOS SENHORES MEDICOS VISITAR, NO INTERESSE DOS SEUS DOENTES, OS APPARELHOS ORTHOPEDICOS, EXPOSTOS NA GALERIA DO PALACIO DAS FESTAS — SALA DE CIRURGIA N. 2, PARA O TRATAMENTO DA

Quebradura

PARA HOMENS, SENHORAS E CREANÇAS

A Hernia é uma molestia a qual o doente está diariamente ameaçado de graves perigos, que são conhecidos pelo nome de Estrangulamento Herniario. Esta molestia (na maioria dos casos a intervenção cirurgica chega atrazada) ás quaes estão sujeitos os herniosos, é tão grave que, em poucas horas, passam da vida á morte, soffrendo horrivelmente, tudo isto por causa de muitos destes doentes comprarem cintos não adaptaveis ás qualidades de suas hernias, ou vendidos por pessoas incompetentes. — O estudo das differentes Hernias, das suas formas e posição e do grão de desenvolvimento é de muita importancia na contenção, para o tratamento das Hernias, e deve sempre servir de guia aos Srs. Medicos para aconselhar aos seus doentes o cinto a ser fabricado sob medida, segundo a qualidade da doença.

O cinto Electro Orthopedico do PROF. LAZZARINI é um maravilhoso apparelho feito sob medida, sem nenhuma mola de ferro, completamente de tecido elastico, leve, invisivel e suave, permittindo aos enfermos montar a cavallo, fazer qualquer trabalho ou fadiga, contendo a mais volumosa quebradura, a qual estará fixada em brevissimo tempo.

O Prof. Lazzarini, ex-Proprietario na Italia de casa de saude para Operações Gynecologicas, é fornecedor no Rio de Janeiro de diversas casas de saude e em particular do Hospital Pro-Matre, dirigido pelo eminente Prof. Fernando de Magalhães. — Attende pessoalmente, no seu Estabelecimento Orthopedico.

AVENIDA GOMES FREIRE, 124 - Por cima da Pharmacia
das 10 da manhã até ás 5 da tarde. (Q 25599)

THEATROS DA EMPRESA PASCHOAL SEGRETO
S. JOSE' Grande Companhia Nacional de Revistas e Burletas
HOJE - Duas sessões - A's 7 3/4 e 9 3/4 - Duas sessões -- HOJE
VOCE VAE!...
Revista em dois actos, 17 quadros e duas brilhantes apotheoses, original de José Paulista e Renato Alvim, com musica de Soriano Robert (todos da S. B. A. T.)
SUCCESSO DE TODA A COMPANHIA!
O parodista brasileiro ALFREDO DE ALBUQUERQUE toma parte nestes espectaculos, trazendo a platéa em constante gargalhada!
CINEMA MODERNO — "A desfilada" (5 actos); "Tres semanas de férias" (2 actos); "Ruth das Montanhas" (9º e 10º episodios).

CARLOS GOMES
Companhia de Burletas GARRIDO
HOJE —:— DUAS SESSÕES —— A's 7 3/4 e 9 3/4 —:— HOJE
GRANDIOSO FESTIVAL EM HOMENAGEM AO AUTOR DA BURLETA
QUEM PAGA É O CORONEL
Maestro FREIRE JUNIOR (da S. B. A. T.)
IMPONENTE ACTO VARIADO em que tomam parte: Rosalia Pombo, Carlos Lima, M. Teixeira, Muniz Galvão, Rosa Sandrini e varios outros artistas.
ALDA GARRIDO fará, com seu esposo, na 2ª sessão, um numero de caipiras!
O parodista Zoe Philarmonica tomará parte no entre-acto da 1ª sessão.
Durante a Paixão — O MARTYR DO CALVARIO, desempenhando o papel de Nazareno o actor JOSE' GUIMARAES, que é quem mais se approxima da notavel creação do saudoso Olympio Nogueira.
A seguir — O EMBAIXADOR, burleta em tres actos, original de Armando Gonzaga, com musica de Raul Martins. (Q 25995)

HOJE 25:000$000 INTEIRO 1$600 Loteria do E. do Rio (10851)

Cine Theatro Brasil
Rua Haddock Lobo n. 437
HOJE — SUCCESSO — HOJE
O grande film — ATRAZ DA PORTA, extra-programma da Paramount, que tanto successo alcançou. Leiam o programma amanhã, e domingo. Um programma colosso, com 2 films de alto valor. O primeiro — "Assombração", uma maravilha de arte, pelo principal artista Will Roggers; 2º, "Julio Magnanimo", da Paramount, em 5 actos, por Heleen Edyd. Domingo, á 1 1|2 — Colossal matinée. (Q 23972)

Cine Theatro Centenario
Rua Senador Euzebio, 188—190. Telephone Norte 3426
COMPANHIA BRASIL CINEMATOGRAPHICA
HOJE — SEXTA-FEIRA, 23 DE MARÇO — Orchestra de 1ª ordem, sob a direcção do maestro: Carlos Rodrigues.
Na téla — A's 7,45 — 1º FILM:
ESPOSAS MODERNAS
Grandioso drama em 6 actos com a formosa Colleen Moore.
No PALCO — A's 8,45, pela companhia do Theatro Centenario;
HOJE — Successo garantido — 1ª representação da revista
O MEU BOI
Na Semana Santa — O MARTYR DO CALVARIO.
Preços — Na soirée: Frizas, 8$; cadeiras distinctas, 2$; cadeiras de 1ª, 1$500; cadeiras de 2ª, $500; varanda, $800.
Domingo — Grande matinée infantil, ás 2 horas. Espectaculo na téla e no palco, ás 2 hs. Preços: Frizas, 4$; 1ª — 1$; 2ª — $500; creanças — $300. (Q 25621)

Cine-Theatro AMERICA
Comp. Vicente Celestino. Empresa: Paiva Caruso & Comp. Teleph. 4575 Villa
HOJE —:— SESSÃO DA MODA —:— HOJE
Em uma UNICA SESSÃO, que começará ás 8 horas. Na téla — INDIGNADA, MAS GOSTANDO!... 5 actos de verdadeira arte pela querida WANDA HAWLEY.
No PALCO:
MARIDOS MODERNOS burleta em 3 actos, dedicada ás Solteiras—Noivas—Casadas e Viuvas
UM GRANDIOSO ACTO VARIADO, no qual tomam parte todos os artistas da companhia.
Na Semana Santa — O MARTYR DO CALVARIO — Christo, Vicente Celestino; Pilatos, Alvaro Fonseca; Magdalena, Laís Areda; S. João, Adelina Marques.

CINE TIJUCA
Teleph. 3655, Villa
HOJE HOJE
O VALLE DO DESESPERO — 6 actos, por WILLIAM FARNUM.
VOLUPIA E OURO — 7 actos, por Leonel Barrymore e Mary Mac Laren
Amanhã — A BIBLIA, 7º, 8º e 9º episodios; RAINHA DA FESTA, 7 actos, super-producção Paramount, por Marion Davies.

CINE-THEATRO HADDOCK LOBO
Teleph. 480, Villa
HOJE HOJE
A BIBLIA — 7º, 8º e 9º episodios
RAINHA DA FESTA — 7 actos, super-producção Paramount — Marion Davies.
LUCRO SEM PROVEITO, comedia em 2 actos, por CHICO BOIA.
Amanhã — "Amar, Crer e Ousar!"... 5 actos, por Mary Milles Minter; "Crime, Sacrificio ou Amor", 6 actos, por Sylvia Breamer. (Q 24814)

Cinema Smart — BOULEVARD 28 SETEMBRO 214 — 216
HOJE —:— UM PROGRAMMA MARAVILHOSO — HOJE
SE EU FOSSE RAINHA
Super-producção em 6 actos, pela genial Ethel Clayton
A encantadora RINA MAGI, no mimoso drama em 6 actos:
—:— SEMBLANTE DE MEDUZA —:—
Amanhã — "O amor nunca morre", 7 actos, por Madge Bellamy; "Rainha do cinema", comedia em 3 actos. No palco — Novos numeros pelos queridos artistas DUO-VANDI. Domingo, na matinée — O galante FIDELITO, em seus novos numeros. Preços: 1ª — 1$000; 2ª — $800. (Q 25604)

CINEMA POPULAR
Rua Marechal Floriano 99, 101 e 103 — Empresa V. R. Castro
HOJE! — Rita Jolivet, em:
—:— THEODORA —:—
Um super-film em 8 actos maravilhosos.
LADRÃO FIDALGO
5 actos, por Jack Holt.
Amanhã — 813 ou Arsenio Lupin.

CINEMA MASCOTTE
Rua Archias Cordeiro, 230 Meyer. Empresa V. R. Castro
HOJE! HOJE!
— ATRAZ DA PORTA —
7 actos sensacionaes
Aviso — As pessoas excessivamente nervosas devem abster-se de assistir esse film.
UMA EMPRESA ARRISCADA
5 actos. Amanhã — Theodora.

CINEMA EXCELSIOR
RUA DO CATTETE 271
Empresa V. R. Castro
HOJE! HOJE!
813 OU ARSENIO LUPIN
6 actos policiaes
PARISETTE — 2º capitulo
FINORIOS, 2 actos comicos
Amanhã — Homem, Mulher e Matrimonio. (Q 25619)

CINEMA MATTOSO
Praça da Bandeira
HOJE! HOJE!
matinée, ás 2 1|2 horas
O maior e o mais luxuoso film que se tem feito até agora
ESPOSAS INGENUAS
15 actos. Film completo. Obra prima de Von Stroheim. (Q 25615)

Director-gerente N. VIGGIANI — Proprietario: J. R. STAFFA
Companhia Brasileira de Comedia
TRIANON
O ponto preferido pelas familias cariocas.
Alvorada dos Novos
Director artistico: VIRIATO CORRÊA. Ensaiador: EDUARDO VIEIRA
HOJE — A's 7 3|4 e 9 3|4
65 e 66 Representações do vaudeville de Corrêa Varella
O OUTRO ANDRE'
A SEGUIR
O Noviço
comedia do maior comediographo brasileiro, Martins Penna.

CORREIO SPORTIVO

FOOTBALL

O TORNEIO ELIMINATORIO DA FEDERAÇÃO DO COMMERCIO

Os juizes e o horario das provas

Para o torneio eliminatorio a ser realizado domingo proximo no campo do Vasco da Gama, a directoria da Federação Athletica Bancaria e Alto Commercio organizou a seguinte tabella de provas:

1º jogo, ás 12 horas — Mayrink Veiga x Costeira; juiz, sr. João Costa (Leopoldina).

2º jogo, ás 12.25 — City Bank x Sul America; juiz, sr. Alvaro Ramos Nogueira (Alliança Fabril).

3º jogo, ás 12.50 — Leopoldina x Singer; juiz, sr. Romulo Alessandro (Inter-Graco).

4º jogo, á 1.15 — City Athletic x General Electric; juiz, sr. Waldemar Lemos (Leopoldina).

5º jogo, á 1.40 — Banco Allemão x Dias Garcia; juiz, sr. Cyro Werneck (Light and Power).

6º jogo, ás 2.05 — Light and Power x Alliança Fabril; juiz, sr. Virgilio Fredrigh (Sul America).

7º jogo, ás 2.30 — America Fabril (by) x Vencedor do 1º; juiz, sr. João de Giusti (Janowitzer).

8º jogo, ás 2.55 — Vencedor do 2º x Vencedor do 3º.

9º jogo, ás 3.20 — Vencedor do 4º x Vencedor do 5º.

10º jogo, ás 3.45 — Vencedor do 6º x Vencedor do 7º.

11º jogo, ás 4.10 — Vencedor do 8º x Vencedor do 9º.

12º jogo, ás 4.45 — Vencedor do 10º x Vencedor do 11º (final).

COMMISSÕES NOMEADAS

Para facilitar o bom andamento dos trabalhos, por occasião do torneio, foram nomeadas pela directoria da Federação as seguintes commissões:

Superintendencia geral do torneio, presidente, sr. Nillor Rollim Pinheiro;

Portas — Thesoureiros, Antonio Galvão e Othelo de Souza; auxiliar, Manoel Salgado, pela Federação; e srs. Floriano Lima e Orlando Ribeiro, pela União;

Imprensa — Arduino Amorim, Eicely Palhares e Ernani Silveira;

Archibancadas (recepção) — Alvaro Marques Sarabanda, Hercilio Motta, Armando de Virgilis, Paulo Rocha Vaz e Francisco Reis Lopes;

Commissão technica — Lindolpho Ribeiro, Walter de Azevedo, Augusto Niklaus Jr., Francisco Guimarães e Gastão de Carvalho.

* * *

MODESTO F. C.

Recebemos da directoria do Modesto F. C. o convite permanente de 1923, para os jogos da proxima temporada. Gratos.

* * *

NOTAS AVULSAS

O torneio "Initium" promovido pela A. Chronistas Desportivos do Rio de Janeiro com os clubs da primeira divisão da Metropolitana, será realizado no proximo dia 8 de abril, no campo do Botafogo F. C.

—:—

O 1º team do Andarahy realiza hoje ás 4 horas da tarde um match training contra o 1º de Villa Isabel, no campo da rua Prefeito Serzedello.

—:—

Reune-se hoje ás 8 e meia da noite, em sessão ordinaria e semanal, a directoria da Liga Metropolitana.

—:—

Estão expostos na casa La Royale, á avenida Rio Branco, um bronze e respectiva columna, offerecidos pela Companhia de Seguros Alliança da Bahia, ao vencedor de um dos matches de football a realizar-se na Bahia, entre bahianos e o Fluminense F. C.

—:—

Foram recebidas na Confederação Brasileira as seguintes informações:

— Da Liga Brasileira communicando que o jogador Carlos Moura Ribeiro a se transferir para o Serrano F. C. de Petropolis, jogou naquella Liga pela ultima vez em 13 de agosto proximo passado;

— Da Liga Metropolitana, communicando que o jogador Braz de Oliveira, que solicitou "passe" para S. Paulo, jogou naquella entidade pela ultima vez em 23 de julho de 1922, [illegible]

—:—

A directoria da Confederação Brasileira reune-se hoje ás 5 horas da tarde.

—:—

O team do Fluminense jogará na Bahia estes matches: [illegible]

—:—

A embaixada do Americano Athletic Club, de Campos, [illegible]

—:—

Reune-se hoje, ás 8 horas da noite, a directoria do Progresso F. C.

—:—

O Vasco da Gama cedeu ao Progresso F. C. [illegible] do torneio eliminatorio da segunda divisão.

* * *

INFORMAÇÕES DIVERSAS

INDEPENDENCIA F. C. — O director sportivo convida todos os jogadores inscriptos a comparecerem [illegible]

O FESTIVAL SPORTIVO DO ATHLETICO CLUB BRASIL — [illegible]

O PENHA NA LIGA LEOPOLDINENSE — [illegible]

organizou as seguintes commissões, para o festival que domingo proximo será levado a effeito no campo do Andarahy A. C.:

Archibancadas: J. J. do Araujo, Guinor de Carvalho, Annibal Gomes, dr. Jair Baptista, Sebastião de Araujo, Nicanor Fortes e Heitor de Lima Cardoso.

Geral: Manoel Figueiredo, Eurico dos Santos e José Candido de Araujo.

Technica: Pelos 3 membros da commissão de Desportos, sob a direcção do presidente do Club.

Entrada: Pelos membros do Conselho Fiscal.

Fiscalização do campo — Antonio da Costa Coucieiro, José Francisco da Costa, major Adelino Corrêa e José Clemente da Costa.

Assistencia medica: dr. José Teixeira da Costa e dr. Salustiano Santos Guama; enfermeiro, Manoel Cabaleiro.

Ainda por deliberação sua, ficou resolvido que os associados terão ingresso no "ground", mediante apresentação do recibo do mez. Para attender aos mesmos o cobrador do Club se encontrará diariamente no campo do Bomsuccesso, das 7 ás 8 horas da noite.

*

RIVER F. C. — O director sportivo do River, pede o comparecimento de todos os jogadores dos 1º e 2º quadros, da séde, no proximo domingo, sendo, os do 2º team ás 9 horas, para seguirem uniformisados para o campo de Madureira, onde será realizado um rigoroso treno com o 2º team do Fidalgos e os do 1º team ao meio-dia em ponto, para tomarem parte no Cosido que, aos jogadores do 1º e 2º teams será offerecido pelo bloco "Deixa-os ir...".

A's 3.30 da tarde, haverá tambem um treno para o 1º team, pedindo o director sportivo o comparecimento de todos, á hora marcada.

*

SPORT CLUB MACKENZIE — Realizando-se domingo, 25 do corrente, o festival do S. C. Americano, no Campo do Solda Autogenia, a commissão de sports do Mackenzie, pede o comparecimento á 1 hora, na séde dos seguintes jogadores: Luiz — J. Lopes e Gabriel — Neves, Avelino e Aristides — Fabio, Manoelzinho, Mathusalem, Sergio e Huguenotte. Reservas: Durval, Lucena e Belford.

Nota — Osmar e Ismael deixam de jogar por se acharem bastante doentes.

*

INDEPENDENCIA F. C. — O director sportivo convida todos os jogadores inscriptos até o dia 17 p. p. a comparecerem impreterivelmente, nos dias 23 e 24 do corrente, ás 3 horas da tarde, no campo do Club (Costa Pereira 51) onde haverá um rigoroso treno para formação definitiva dos teams que disputarão a 1ª partida do proximo campeonato.

*

LIGA BRASILEIRA DE DESPORTOS — Sessão ordinaria de directoria — Realizar-se-á no dia 23, ás 8 1|2 horas.

Exame de juizes — Serão chamados para prestarem exame de juiz, no proximo dia 26, ás 7 horas, os srs. Pery Amorim, Gabriel Pinto Aguiar, Ewaldo de Barros, Arnaldo Aguiar e Americo do Valle.

Conselho da 1ª divisão — O 1º vice-presidente convoca este conselho para se reunir em sessão de installação, no dia 27 do corrente, ás 8,30 horas.

Torneio Initium — As inscripções dos clubs para este torneio terminam no proximo dia 24 do corrente, impreterivelmente.

Aviso da Thesouraria — De accordo com a deliberação da directoria, ficam convidados os clubs em debito a quitarem-se até 31 do corrente, incorrendo nas penalidades que se applicarem ao caso os que não o fizerem.

Papeis despachados pelo presidente — Dois de Junho F. C. e Municipal F. C., remettendo relação de candidatos ao quadro de juizes. — A commissão examinadora; S. C. Cantuaria, I. João Alfredo F. C., Municipal F. C. e Rezende A. C., inscrevendo-se no Torneio Initium — Façase a inscripção; Cascadura F. C. e Lusitano F. C., solicitando filiação — A' commissão de investigação.

*

GUANABARA F. CLUB — A directoria na sua ultima reunião, resolveu transferir o baile que estava annunciado para o proximo dia 31 do corrente, para o 21 de abril, data do anniversario do club.

O festival de anniversario — A commissão organizadora do festival do Guanabara F. Club, não tem poupado esforços para que o festival de anniversario a realizar-se em 21 de abril tenha o maior brilhantismo possivel. Vão ser convidados os seguintes clubs: Leopoldina Railway A. A., Light Garage F. C., Olaria A. C., Pereira Passos F. Club, Combinado Figueira de Mello e outros.

A prova principal — A prova de honra do festival do Guanabara F. Club, será entre o promotor do festival e o poderoso conjunto do Central Sport Club, da Barra do Pirahy.

*

S. C. 1º DE MAIO — São os seguintes os teams que deverão disputar no proximo domingo, com o Dois de Junho F. C., no campo deste:

1º — Sant'Anna — Pepe e Nico — Vieira, Cabrita e Longuinhos — Irlan, J. Turco, Nestor, Vieira e Esquerdinha.

[illegible]

MANGUEIRAS F. C. — [illegible]

ROWING

C. R. GUANABARA

Um baile á phantasia

A directoria do C. R. Guanabara offerecerá, no proximo dia 31 do corrente, [illegible]

A DECADENCIA DO SPORT NAUTICO

Lastimavel é o estado em que actualmente se encontra o sport nautico, [illegible]

* * *

REMEMORANDO...

A proposito dos adversarios de Firpo

Ultimamente o telegrapho, a proposito da estadia em Nova York do campeão argentino Luis Firpo, [illegible]

ticam o sport, brigas e desaforos, afastam completamente as familias, de presenciarem as disputas sportivas nauticas, exemplo frizante, têm sido os ultimos jogos de water-polo.

Os juizes são aggredidos, são insultados pelos jogadores e conforme os padrinhos e os clubs que representam, são punidos, ora com uma, ora com outra penalidade.

Devido talvez a este desregramento é que o juiz do ultimo encontro Boqueirão x Guanabara, resolveu agir a revólver...

Para actuar o jogo, acompanhou-se do instrumento de fogo e a cada reclamação mostrava no reclamante a coronha da arma, como para impôr as suas decisões...

Realmente, o juiz devia ter razão para assim proceder.

Naturalmente a Federação não tem castigado, como merecem aquelles que não sabem ser "sportman" e assim, procurou impôr as suas decisões a revólver...

Factos taes, revelam decadencia, principalmente, tratando-se de uma instituição que merecera em tempos não remotos, o respeito e a admiração das congeneres, pela sua organização social sportiva, e pela disciplina que sabia impôr aos seus filiados.

Soubemos ainda que um dos disputantes do jogo já referido, fôra eliminado da Liga de Football, a Metropolitana (Santo Deus, que milagre), por ser analphabeto, entretanto, a Federação... acceitou-o e não me consta, até agora, ter agido, para averiguar a veracidade da noticia.

E' completa a decadencia!... — *Neptuno.*

NATAÇÃO

SPORT NAUTICO DE RAMOS

Domingo, 25 do corrente, realizar-se-á, ás 6 horas da manhã, na praia de banhos de Ramos, um concurso de natação, constituido dos pareos abaixo:

1º pareo — 100 metros — Estreantes; velocidade.

2º pareo — 1.500 metros — Resistencia; da Ilha do Annel ao porto.

3º pareo — 800 metros — Nado livre.

4º pareo — 200 metros — Crawl.

5º pareo — Mergulhos; permanencia debaixo dagua.

6º pareo — Mergulhos em distancia.

Todos os socios que se inscreveram nos pareos acima, devem achar-se, ás 5 1|2 horas, na praia de Ramos.

WATER-POLO

OS JOGOS DE DOMINGO

Domingo proximo na piscina da Urca, serão disputados os seguintes jogos:

São Christovão x Guanabara (Final do jogo dos primeiros teams) ás 9 horas — Arbitro — Vasco de Carvalho.

Natação x Icarahy (segundos teams — Jogo adiado) ás 9, 30 horas — Arbitro — dr. Adhemar de Mello.

São Christovão x Flamengo (Torneio Infantil) ás 10, 10 horas — Arbitro — Vasco de Carvalho.

YACHTING

A FESTA DO AUDAX CLUB

A directoria do Audax Club, por motivo de força maior, resolveu transferir para o proximo dia 22 a sua projectada festa.

O embarque dos convidados será effectuado ás 2 horas da tarde, no caes Pharoux.

TIRO

MAIS UM ATIRADOR PARA O S. CHRISTOVÃO A. C.

O São Christovão, far-se-á representar no campeonato de Tiro, instituido este anno pela Liga Metropolitana, pelo sportman Francisco A. Cortez, que por estes dias fará a sua inscripção.

BOX

MORALIZEMOS O BOX

Repercutiu sympathicamente, nos meios sportivos a que ella interessava, a idéa que lançamos de ser fundada, [illegible]

XADREZ

PARA A DISPUTA DO TITULO DE CAMPEÃO DO RIO DE JANEIRO

O proximo match

Respondendo ao officio que recebeu do sr. Octavio Trompowsky, [illegible]

scavam os "peso pesado" em todo o mundo, e qualquer homem que pesasse mais de cento e oitenta libras, com um record apreciavel como o delle, tinha certa razão em se candidatar a adversario de Dempsey. [illegible]

O PROXIMO COMBATE ENTRE RODRIGUES ALVES E AGENOR DE CARVALHO

[illegible]

UM MATCH

[illegible]

O MATCH ROSE-SANKEN

[illegible]

minha estima e consideração, subscrevo-me, etc.

Exmo. sr. capitão dr. Heitor Alberto Carlos — Tendo sido deferido o requerimento que o sr. Octavio Trompowsky, de commum accôrdo com o amavel enxadresista, havia dirigido a Club de Xadrez Guanabara, solicitando a nomeação de uma commissão para dirigir e fiscalizar o match que vão jogar, em disputa do titulo de campeão de Xadrez do Rio de Janeiro, communico-lhe que foram nomeados, para a commissão requerida, os seguintes senhores: Clovis Mendes de Moraes, Luiz Vianna, dr. Jayme Cardoso e Amando Gustavo Massow.

Essa commissão se reunirá, pela primeira vez, sabbado proximo, ás 4 horas, na séde do Club Guanabara, ficando desde já o distincto consocio convidado a comparecer á essa reunião, em caracter consultivo.

Ao sr. Octavio Trompowsky foi feito identico convite.

Aproveitando, com prazer, o ensejo para reiterar a segurança de minha estima e consideração, subscrevo-me, etc. — Humberto Aquarone.

BASEBALL

UMA PARTIDA INTERNACIONAL ENTRE JAPONEZES E NORTE-AMERICANOS

No Campo de S. Christovão

O baseball ainda é um sport quasi desconhecido do nosso publico. Na America do Norte a legião de apaixonados do baseball constitue verdadeiras multidões, porque desde longuissimos annos, tem sido o sport predilecto da mocidade norte-americana.

Amanhã, quem queira, poderá assistir no vastissimo campo de São Christovão a uma partida de baseball, que vae ser disputada entre um team de japonezes residentes em S. Paulo e outro de norte-americanos, da colonia do Rio.

Os japonezes chegarão hoje pelo nocturno de luxo e jogarão amanhã, sabbado, ás 3 1|2 da tarde, e depois de amanhã, domingo, ás 9 horas da manhã.

Esses dois matches são promovidos pelos commissarios D. C. Collier e Takeo Noma, respectivamente, da America do Norte e Japão, na Exposição Internacional do Centenario.

TURF

A EXPOSIÇÃO DE DOMINGO, NO JOCKEY-CLUB

A directoria do Jockey-Club deliberou realizar ás 8 1|2 horas da manhã de domingo proximo, a exposição de animaes nacionaes de 2 annos, annunciada para esse dia.

Os expositores dos animaes concorrentes a esse certamen deverão apresental-os, no Prado Fluminense, ás 7,45 da manhã do referido dia.

Até hontem eram conhecidos os seguintes representantes:

Pelo Ministerio da Agricultura, dr. Mario Telles da Silva.

Pela Commissão Central de Criadores de Cavallo Puro Sangue, capitão Sebastião do Rego Barros.

Pela Associação Protectora do Turf, Codrato de Vilhena.

Pelo Jockey-Club Fluminense, Antonio Belmiro Rodrigues.

* * *

Não comprem!!

Malas e artigos de viagem, bolsas collegiaes, pastas de normalistas, musicas e advogados, tapeçarias, moveis de vime, brinquedos, etc., etc..., sem visitar a

CASA SÃO FRANCISCO

162, R. 7 de Setembro, 162

(8062)

SECÇÃO LIVRE

Bom Dia!

As melhores pastilhas não custam mais do que as outras. Esteja certo que traz

Pastilhas do Dr. Richards

Ellas curam dyspepsia e indigestão rapida e radicalmente.

(3386)

As creanças fracas e sujeitas ás bronchites, têm predisposições para a tuberculose.

Nada de melhor para dar-lhes um temperamento resistente e pulmões robustos do que a SOLUÇÃO PAUTAUBERGE, de chlorhydro-phosphato de cal creosotado. (6588)

Ha 35 annos que a SOLUÇÃO PAUTAUBERG, de chlorhydro-phosphato de cal creosotado, tem curado milhares de pessoas accommettidas de bronchites, grippe, coqueluche, rachitismo, tuberculose.

Attestados de numerosas summidades medicas. (6590)

INDICADOR

ADVOGADOS

Dr. Amalio da Silva — Rua 7 de Setembro 207, sobrado.
Dr. Alvaro Goulart de Oliveira — Rua da Alfandega 91, sobrado.
Dr. Salgado Filho — R. General Camara 47, 1º and. Tel. 5304. Norte.
Drs. Verissimo de Mello e Domingos Lourada — Quitanda 45. T. C. 1007.
Dr. Nelson Campos — Escriptorio, rua da Carioca, 66, sob. Tel. C. 1520.
Dr. Francisco Loup — Carmo, 71, 1º, sala 3ª, 9 ás 11 e das 16 ás 18 hs.
Dr. Alfredo Machado Guimarães Filho. Rua do Ouvidor 52, 1º andar.
C. Daniel de Deus — Advogado.
Dr. J. M. Mac Dowell da Costa—General Camara, 66. Tel. Norte 4747, das 10 ás 12 e das 14 ás 17 hs.

MEDICOS

Dr. Luiz Ramos — P. Saenz Pena 31. R. Conde Bomfim 685. Tel. V. 1639.
Dr. Moraes (Manoel de) Av. R. B.co 137, (15 hs.) 2.ªs, 4.ª e 6.ªs.
Dr. I. Malagueta, R. do Carmo 5, (Esq. de S. José), Tel. 2652 C.
Dr. A. Pamplona—Madeiros Passaro, 27, Tijuca. V. 1976, 1º de Março 13. N. 5303, das 14 ás 16 horas.
Dr. Flavio de Moura — R. Buarque n. 32 (Leme). Tel. Sul 2052.
Dr. Henrique Duque — Rodrigo Silva n. 1. Res.: R. Ibituruna, 73.

MEDICOS ESPECIALISTAS

epilepsia. Raios X), S. José 39. (3-6)
Dr. W. Schiller (mentaes e nerv.) — R. M. Olinda (1-3). Tel. S. 2404.
Dra. Ursulina — (Senhs. e creanças). S. José 51 (12 ás 2 1|2). C. 5668.
Dr. Nelson Miranda — Trata pelos raios X, os tumores ganglionarios, fibromas, canceros, etc. R. Carioca, 48. C. 1325.
Dr. F. Terra — (Pelle e syphilis) — R. Assembléa 20 (2 ás 4).
Dr. A. P. da Costa Junior — (Ass. da Fac.) Pelle, syphilis, tumores App. de radium; Chile 17 (4 ás 6).

(9722)

Dr. Moncorvo — (Creanças) — R. do Carmo, 13. (3 hs.) Moura Brito, 58.
Dr. Werneck Machado — (Pelle e syphilis). Largo da Carioca 11, 1º and.
Dr. Guilherme Eisenbhr — (Tuberculose.) Rua Mal. Floriano, 44.
Dr. Cunha Cruz — (Est. intes. e figado) D. nervosas e alcoolismo pela suggestão. R. Chile n. 11—3 ás 5.
Prof. Dr. Rabello — Syphilis, doenças da pelle. Radium em tumores e doenças da pelle. Assembléa, 85.
Dr. Marinho Rego — Mol. int., pulmões e intestinos. S. José 63, 1 ás 3 hs. Res.: Tel. S. 3184.
Dr. José Novaes Netto — Especialista em vias urinarias e doenças das senhoras; rua da Carioca, 38. Consultas de 2 ás 4. Residencia: rua do Cattete, 142. Tel. B. M. 356.
BLENORRHAGIA — Cura radical por methodo biologico. — Instituto Laborda, rua S. José 5. Tel. Central 4168. (5014)

Raios X — Dr. J. Geraldo Vieira, com pratica dos hospitaes de Paris, Berlim e Francfort. Radioscopia — Radiographia — Radiotherapia. Assembléa n. 38. Telephones Central, 3640, cons. Villa 5518, residencia.

Dr. Arminio Fraga—De volta da America do Norte. Pelle, syphilis. Trat. pelos Raios X e Radium. Uruguayana, 74, elev. Tel. C. 4111 (3 ás 5).
Dr. Murillo de Campos — (D. mentaes e nervosas). Quitanda, 15, á 1 h.

CURA DA HYDROCELE

Dr. Leonidio Ribeiro, cura radical da hydrocele sem operação, 7 de Setembro 38, das 3 ás 4. Tel. 5510, C.

CLINICA CIRURGICA, VIAS URINARIAS

Dr. A. Costallat — R. Carioca, 30— (das 1 ás 6 hs.) Tel. C. 3958.
Dr. Julio de Macedo — R. Carioca, 54-A (de 8 ás 11, de 1 ás 6). Serviço nocturno de 8 ás 9. Tel. C. 3051.

PARTOS E MOLESTIAS DAS SENHORAS

Dr. Daciano Goulart — R. Uruguayana 55 (4 ás 6). Tel. C. 3762.
Dr. Lincoln de Araujo — R. 7 de Setembro 96 (3 ás 5). T. C. 3551.
Dr. Camacho Crespo — R. Conde de Bomfim 577. Tel. V. 1171.
Dr. João Pacifico—Norte 6363. Av. Mem de Sá 335 (sobr.), das 4 ás 5.
Madame Molfrel Barbosa (parteira)— 54, r. da Assembléa, 2º andar. Teleph. C. 4672.
Dr. Bento Ribeiro de Castro—S. Clemente 458, (605 S.) Quitanda, 15 (4 hs.). Diathermia e raios ultra-violeta.
Dr. Jeronymo Guimarães — Bambina, 124. S. 1409. R. Carioca 28, C. 358.

DR. ESTÊVAM REZENDE OUVIDOS, NARIZ E GARGANTA
Ex-adjunto dos profs. Weingaertner, Grossmann, Passow, em Berlim e Neumann, em Vienna.

TRACHEO-BRONCHO-ESOPHAGOSCOPIA

Tratamento cirurgico da ozena (technica do prof. Seiffert) e das dacryocystites (operação de West).
Consultorio: Rua do Carmo, 5, esq. S. José, de 2 ás 5. Tel. C. 2652. Residencia: Ferreira Vianna, 29, Regina Hotel. Tel. B. M. 3742.

CIRURGIA. MOL. SENHORAS VIAS URINARIAS

Dr. Felix Goulart — S. José, 42 (3 ás 5) C. 264. Res.: Silveira Martins, 126.
Dr. Eugenio Decourt — Consultas diarias—Assembléa, 34, de 5 ás 7.
Dr. Rupert Pereira — Uruguayana, 134, (das 2 ás 5). Tel. N. 6688.
Dr. Osorio Mascarenhas — Av. Rio Branco 257 (3 ás 5). C. 940.
Dr. Hygino, das F. Paris e Rio. Cir. geral: Mol. Senhoras—S. José 69.
Dr. Elygio — Av. Central 137. 3 ás 4 1|2. Tel. 5958 C.

CIRURGIA, DOENÇAS DO RECTO E ANUS

Dr. Raul P. Santos — Rua do Passeio 56 (1 ás 4). Tel. C. 2369. (1711)

GARGANTA, NARIZ, OUVIDOS E BOCCA

Dr. Eurico de Lemos — Especialista Prof. liv. da Faculdade. Cura ozena (fetidez nasal). R. Assembléa, 73 (sobr.) — Das 12 ás 6 hs.

GARGANTA, NARIZ E OUVIDOS

Dr. Augusto Linhares — Cura gagueira. Quitanda 31, (2 hs.). C. 963.
Dr. Alvaro Tourinho—Ouvidor, 152. Das 2 ás 3 1|2, 2ª, 3ª, 5ª, 6ª.
Dr. Paulo Brandão — Quitanda 5 — (2 ás 5 hs.). Tel. 5550, C.
Dr. Sebastião Cesar da Silva—Ouvidor, 189, 1º—2 ás 5. T. N. 5508.
Dr. P. Castilho Marcondes — Rua Chile, 17 (3 ás 5). T. C. 4074.

OLHOS, GARGANTA, NARIZ E OUVIDOS

Dr. Raul David de Sanson—S. José, 43, 1º, das 2 ás 5. Tel. C. 5197.
Dr. Hilario de Gouvêa — R. de São José 24. Tel. C. 2558, 2 ás 4 hs.

OCULISTAS

Drs. Moura Brasil e Gabriel de Andrade — Uruguayana 37 (12 ás 4).
Dr. Pacha de Faria — Cons.: rua da Carioca 43, de 1 ás 5. Tel. C. 5380.

CASAS DE SAÚDE

Dr. Estellita Lins — Modernas installações. Lab. R. X. Op. vias urinarias. Bd 28 Set. 324. 6143 V.
Casa de Saude Dr. Poggi — Rua Marquez de Abrantes, 192. Preços modicos. Tel. Sul, 155.

ESCOLAS E LIVRARIAS

Livraria Alves — Livros collegiaes e academicos — R. Ouvidor, 166.

HOTEIS E PENSÕES

Hotel Avenida — O mais importante do Brasil. End. telegr. "Avenida".

OS MELHORES CAFÉS

Café Ideal — Sempre puro. Dep.: r. Saude 142 e 150. Tel. 709. Norte.

CINEMATOGRAPHIA

Benedetti—Synchronismo musical privilegiado no Brasil e no estrangeiro. Laboratorio e theatro de "pose".— R. Tavares Bastos 153. T. B. M. 935.

DECLARAÇÕES

DECLARAÇÃO

Joaquim do Carmo Barbosa, curador do interdicto Pedro Teixeira Reis, para evitar contrariedades futuras, avisa a quem interessar possa que d'oravante só pagará as contas de despezas do seu curatelado que forem feitas com previa autorisação sua.

Não pagará, absolutamente, as contas de dispendios que não autorisar previamente.

Calçado, 22 - 3 - 1923 — *Joaquim do Carmo Barbosa.* (Q 25341)

PNEUMATICOS

Grande Stock

MOREIRA, BRAGA & C.

24, Rua Evaristo da Veiga, 24

Phones: 84 e 4196, C. (8140)

DERBY-CLUB

Os srs. socios temporarios são convidados a pagar a quota annual relativa á estação sportiva de 1923 e trocar os respectivos distinctivos, e os srs. socios effectivos que ainda não integraram suas entradas devem tambem fazer a troca do distinctivo provisorio, até 30 do corrente.

Rio de Janeiro, 22 de março de 1923 — *Apollinario G. de Carvalho,* thesoureiro. (Q 24007)

IDEAL DO BELLO SEXO

"CAROGENO"

O melhor fortificante até hoje conhecido. E' o unico cuja propaganda não é mentirosa, mas sim, a expressão da verdade, como affirmam todos quantos delle fazem uso. ENGORDA, FORTALECE, TIRA OS PANNOS E SARDAS. Opera brilhantemente nas pessoas impaludadas nas depauperadas per excesso de trabalho physico e intellectual.

Na sua composição predominam quina, kola, strychinus e arsenico.

Com o uso de dois frascos o paciente certificar-se-á da efficacia desse maravilhoso preparado.

Encontra-se nas bôas pharmacias e drogarias.

Depositos: Rua Visconde do Rio Branco 413; Drogaria Barcellos — Nictheroy; rua 1º de Março 14, Granado & Comp. — Rio de Janeiro. (8393)

AUG.: E RESP.: LOJ.: CAP.: JOAO CAETANO

2ª feira 26, sess.: esp.: para exped.: de Quite-Placet ex-officio. *S. Silva Moura* 18:. secr.: (Q 25271)

IRMANDADE DO SANTISSIMO SACRAMENTO DA CANDELARIA

REPARTIÇÃO DA CARIDADE

Pagamentos de pensões e esmolas

Na sala da pagadoria desta Irmandade serão pagas no dia 24 do corrente, das 11 ás 12 horas, as pensões aos irmãos graduados soccorridos, e viuvas de egual categoria; das 12 ás 13 horas, aos demais irmãos e viuvas soccorridas, e nos dias 26 e 27, das 11 ás 14 horas, as esmolas aos pobres de numeros, soccorridos por esta repartição.

Fóra desses dias os irmãos e soccorridos só serão attendidos no pagamento do trimestre seguinte.

Rio de Janeiro, 16 de março de 1923 — O thesoureiro, *José Clemente da Costa.* (10181)

REAL E BENEMERITA SOCIEDADE PORTUGUEZA DE BENEFICENCIA

Nos termos do art. 20 dos Estatutos convido os srs. socios desta Sociedade a se reunirem em assembléa geral ordinaria, no edificio social, á rua Santo Amaro, n. 80, na proxima segunda-feira, 26 do corrente, ás 7 e 1|2 horas da tarde, para tomarem conhecimento do relatorio do biennio findo e elegerem a commissão que tem de dar parecer sobre o mesmo relatorio e contas apresentadas pela Directoria.

Rio de Janeiro, 21 de março de 1923 — *José Rainho da Silva Carneiro,* presidente. (10182)

IRMANDADE CIVIL E RELIGIOSA DO S. SACRAMENTO DA FREGUEZIA DE N. S. DO LORETO DE JACAREPAGUA'

Convido os srs. associados a comparecerem no dia 25 do corrente á 1 hora da tarde na séde provisoria á Estrada do Capenha n. 475 para em assembléa geral proceder-se a eleição da directoria. — 2º secretario, *Mario Carvalho.* (Q 25540)

CENTRO MUSICAL DO RIO DE JANEIRO

ASSEMBLÉA GERAL EXTRAORDINARIA

(*1ª convocação*)

De ordem do sr. presidente, convido os srs. associados quites para a assembléa geral extraordinaria a realizar-se na proxima segunda-feira, 26 do corrente mez, ás 10 horas da manhã.

ORDEM DO DIA

1º reforma do regulamento da Caixa de Soccorros.

2º Interesses geraes.

Secretaria do Centro Musical do Rio de Janeiro, 22 de março de 1923. — *Francisco Lucio Althemira,* 2º secretario em exercicio. (Q 24845)

CENTRO UNIÃO MUTUA S. B. E INSTRUCÇÃO

Séde rua Senador Euzebio 252

De ordem do sr. presidente convido os socios quites a constituir a assembléa geral (2ª convocação), no dia 25 do corrente ás 14 horas, para prestação de contas e eleição da directoria.

Rio, 23 de Março de 1923. — *J. Souza e Silva,* 1º secretario. (Q 24836)

EDITAES

COMARCA DE MONTES CLAROS

ESTADO DE MINAS

Edital de citação de herdeiros

O dr. José Bessone de Oliveira Andrade, juiz de direito da comarca de Montes Claros na fórma da lei etc. — Faz saber a todos que o presente edital virem ou delle noticia tiverem, que por este juizo e cartorio do 2º officio, se está procedendo aos termos do inventario dos bens deixados pela finada d. Anna Maria das Flores, e, constando do titulo de herdeiros, como ausentes os herdeiros, Alipio, Antidio e José Nogueira, filhos de Aristides José Nogueira, os dois primeiros em logar ignorado e o ultimo residindo com sua mãe em Araçatuba no Estado de São Paulo e o herdeiro Antenor Andrade como sendo empregado em Bello Horizonte; pelo presente edital chama, cita e requer aos sobreditos herdeiros, á virem por legal procurador, nomearem e approvarem louvados e acompanharem todos os termos do inventario até final, dentro do prazo de trinta dias contados da publicação deste em jornal do Rio de Janeiro. Para conhecimento lavrou-se o presente edital que será affixado e publicado por uma das imprensas locaes no "Minas Geraes" por um dos jornaes do Rio de Janeiro. Montes Claros, 19 de fevereiro de 1923. Eu José Leite, escrivão interino os escrevi. José Bessone de Oliveira Andrade. Está conforme. (10184)

ANNUNCIOS

OLEADOS

Compram-se retalhos grandes e novos, para assoalhos, á rua Sete de Setembro, 231, sobrado, com Duarte. (Q 23982)

LENHA

Vendem-se madeira velha propria para lenha, á rua do Mattoso n. 107. (Q 24828)

COLLEGIOS

INSTITUTO COMMERCIAL

AVENIDA RIO BRANCO, 101

NOVA MATRICULA — até o dia 5 de Abril proximo, UNICO reconhecido pelos Governos Federal e Municipal, conferindo diplomas officiaes — Leis federaes 1339 e 3239 e municipal 1032.

Alumnos matriculados: matriz 300 (Rio) — Succursaes 1.650 (em 31 filiaes dos Estados de S. Paulo, Minas, Alagôas, Rio e Santa Catharina).

O melhor corpo docente — Os melhores methodos. Ensino pratico, despido de theorias inuteis.

VISITEM A SUA MAGESTOSA SÉDE

AVENIDA RIO BRANCO, 101

(10818)

OURO

AO MELHOR PREÇO DO DIA

Ninguem, (a não ser tolo), deve vender joias velhas, prata, platina, brilhantes, dentaduras ou postiços usados, sem ver a offerta da "RUA DA CARIOCA 23, SOBRADO",— bem como o preço da fabricação ou concerto garantido de joias e relogios. (Q 25377)

CURA RADICAL DA GONORRHÉA CHRONICA ou RECENTE em poucos dias com processos modernos, sem dôr; garante-se o tratamento. Electricidade. Vaccina 606 e 914. Assembléa 54, das 10 ás 21 horas. Serviço nocturno, das 8 ás 9. DR. PEDRO MAGALHAES. (Q 23472)

As dentaduras feitas pelo especialista Dr. Silvino Mattos não têm nenhuma differença dos dentes naturaes. A confecção de taes trabalhos obedece a um systema completamente novo, cujo effeito é realmente agradavel. Reformam-se, em 24 horas, dentaduras velhas, ficando perfeitas e novas. Concertam-se dentaduras, por mais quebradas que estejam, em horas, bem como se lhes dá pressão quando a não tenham. Os seus preços são os mais razoaveis possiveis, sem competencia e ao alcance de todos; e os seus trabalhos garantidos por muito tempo. R. 7 Setembro, 231, proximo á Praça Tiradentes. (Q 23982)

GADO DE LEITE

Vende-se um lote de vaccas mansas, cruzadas com gado suisso e hollandez, sendo algumas com cria e outras prenhas. Informações no "Hotel Careca", Barra Mansa. (Q 25524)

CALCARINA

FACILITA A DENTIÇÃO

COMBATE A ANEMIA E CURA DIARRHEA

SEM IRRITAR ORGANISMO

PREÇO 2$000

(Q 23939)

Machina Singer

Vende-se uma em perfeito estado com sete gavetas; para ver e tratar á rua Lucio de Mendonça n. 29, casa 3, das 16 ás 6 horas. (Q 25.515)

Marcos allemães e corôas austriacas

Papel moeda. Unicos importadores directos de dinheiro de todos os paizes. Vendemos no melhor preço da praça. Não compraes sem consultar os nossos preços. Frederico Tomaselli & C.ª

27, RUA DA SAÚDE, 27

(Praça Mauá)

(Q 10866)

OURO

COMPRA-SE OURO para AMOEDAR, de 4$500 a 7$000; PLATINA, a 38$000; PRATAS DO IMPERIO com 45 º|º de agio; PRATAS DA REPUBLICA com 12 º|º, assim como: joias usadas, dentadura, etc. Antes de ir a qualquer parte é conveniente ir primeiro á RUA URUGUAYANA 133, na porta da charutaria, que paga mais do que ninguem. (Q 24868)

BICYCLETAS de ultimo modelo, com roda livre, para meninos e meninas, rapazes e moças

Casa Grão Turco

Ouvidor, 96—Tel. N. 4.034. (3979)

VIAS URINARIAS

Cura da gonorrhéa aguda e chronica e suas complicações. Tratamento rapido dos estreitamentos pela electricidade. Doenças venereas. Tratamento da syphilis pelo bismutho, néosalvarsan (914) e mercurio. Dr. Raul Rocha — Consultas e curativos das 9 ás 11 e das 2 ás 6. Rua Sete de Setembro n. 195. — Faz operações com anesthesia local, sem nenhum soffrimento para o paciente. — Preços modicos. (10846)

OURO

prata, platina, brilhantes, compram-se e pagam-se bem, na praça Tiradentes n. 64. Concertam-se joias e relogios — CASA GARCIA. (10347)

OPTICA BRAZIL

Oculos e pince-nez, de superior qualidade, com crystaes de 1ª, por preços sem competidor.

Binoculos, Thermometros, etc.

Exame da vista gratis.

J. PEREIRA & MADUREIRA

Rua da Assembléa, 54—Rio (4941)

CASA

Aluga-se a esplendida casa á Rua Copacabana n. 1057. A tratar com o gerente desta folha. Chaves na casa á mesma rua n. 1101. (10029)

Collegio Sylvio Leite — Rua Mariz e Barros n. 258 — Telephone Villa 1.252. Internato, semi-internato e externato. Cursos primario, secundario, commercial e especial de preparatorios, com programmas equiparados aos do Collegio Pedro II. Ensino pratico de linguas vivas. Instrucção physica e militar, com direito á caderneta de reservista. Cuidadosa preparação intellectual com obrigatoriedade rigorosa, de estudo e alliada á educação moral, civica e religiosa, esta facultativa e sob o ponto de vista catholico. Tratamento excellente, sendo as refeições dos alumnos as mesmas do director e professores. (10844)

H.ª NATURAL

Vende-se optima collecção mineralogica classificada. Quasi 500 ex., entre os quaes os exigidos para exame no Pedro II; rua General Camara, 38. (Q 23966)

Agencia Dactylographica e de traducções

Executam-se trabalhos dactylographos e traducções com o maior esmero e presteza, na Escola Commercial Feminina, á rua S. José n. 72, 1º andar. Preços modicos. Informações na séde da escola, das 10 horas da manhã ás 5 horas da tarde. (10838)

Bom emprego de Capital

Vendem-se terrenos em lotes de 10 x 45, desde 250$000 a 10:000$000 cada lote, na "VILLA ATLANTICA", Praia Grande, SANTOS. Queiram os interessados dirigir-se por cartas ou pessoalmente aos proprietarios: Barros & Bertuccioli. Rua S. Bento n. 67. — S. PAULO. (Q 2548)

QUARTO

Aluga-se a rapaz solteiro um bom, mobilado, com pensão. — Resposta neste jornal para E. V. (Q 25511)

QUARTO

Aluga-se a casal distincto um excellente, em ponto magnifico, ao centro, perto da Avenida. Quarto com pensão, sem mobilia, 400$000. Quem precisar mande com urgencia resposta para este jornal com as iniciaes E. Y. (Q 25511)

COMMODOS

Em casa de familia aluga-se uma sala de visita, dois bons quartos mobilados; só se aluga a pessoas de responsabilidade. Rua de S. Salvador 26. (Q 24830)

NICTHEROY

Aluga-se em S. Domingos, proximo aos banhos de mar, uma bonita sala mobilada com todo o conforto, em casa de pequena familia de todo o respeito, para um casal sem filhos e respeitavel. Informações para o sr. Costa, caixa postal n. 61. — Nictheroy. (Q 24833)

Potes para creme

Vende-se 5.000 potes de porcellana de 30 grs., com tampa, artigo fino. Informações para o sr. Costa, caixa postal n. 61. — Nictheroy. (Q 24834)

Materiaes usados

Vendem-se madeiras e esquadrias usadas para construcção, preço de occasião, na rua do Mattoso n. 107. (Q 24829)

SITIO

Vende-se em Bangu', com 1100 enxertos e 130 pés de fructeiras de outras e demais outras qualidades, casa, muita agua, muita lavoura miuda e alguma criação, com Joaquim de Oliveira, rua do Retiro n. 002. Bom negocio. (Q 24832)

AUTOMOVEL

Vende-se um excellente, marca Willys Six, de sete logares, licenciado para o corrente anno. Para ver na garage particular, á rua Barata Ribeiro n. 31, em Copacabana, e tratar com o proprietario á rua Acre n. 68. (Q 24846)

RAPAZ

Companhia precisa de um rapaz com pratica de escriptorio e conhecimentos de inglez. Só serão tomadas em consideração as respostas que indicarem edade, habilitações, referencias e ordenado desejado. — Cartas a N. Y. S. S. neste jornal. (Q 25483)

CASA

Aluga-se em Jacarépaguá, á rua Barão n. 41, uma casa ainda não habitada, com tres quartos, duas salas e mais dependencias, agua abundante e luz electrica. A casa está situada no centro de grande terreno cheio de arvores fructiferas. Só se aluga por contrato de dois a tres annos; pode ser vista das 10 da manhã ás 4 da tarde. Para tratar á rua S. José n. 112. — Pharmacia Solimões. — Preço 320$000. (Q 25530)

BOM NEGOCIO

Traspassa-se um botequim e casa de pasto, em um dos melhores pontos, fazendo regular negocio, não paga aluguel, recebe de sublocação 600$000 mensaes. Informações por favor com os srs. NOBREGA SANTOS & CIA. Largo de Santa Rita n. 12. (Q 23944)

OPERARIOS SAPATEIROS

Precisa-se de bons chanfradores e gaspeadores e bons pospontadeiras, na fabrica de calçado á rua de S. Christovão n. 548. (10863)

MATTAS

Acceita-se um socio com capital para exploração de mattas, proximas á E. F. C. B. e a quatro horas do Rio. Offertas a J. Corrêa no escriptorio deste jornal. (Q 25535)

LARANJEIRAS

Pensão Internacional

Alugam-se appartamentos luxuosamente mobilados e optimo tratamento. Grande jardim. Preços modicos. Laranjeiras n. 235. (Q 24849)

Aos Bons Freguezes

E amigos, o Teixeira avisa que continua a vender barato papel manilha e outras qualidades para embrulhos, barbantes, fio de algodão, fitilho e papel carretel. RUA BUENOS AIRES N. 159. Telephone Norte 1184. (Q 24844)

AUTOMOVEL

Vende-se um bello e espléndido double phaeton, sete logares, [illegible] da marca americana, com pintura inteiramente nova, em perfeito estado de funccionamento. — Preço de occasião. Facilita-se o pagamento. — Tratar pelo telephone Villa n. 2315. (Q 25479)

VICTROLA

Vende-se uma em perfeito estado Victor, das grandes, com 35 chapas de Caruso e outros cantores. Para ver e tratar á rua Lucio de Mendonça n. 29, casa 3, das 10 ás 6 horas. (Q 25514)

Companhia de Seguros Maritimos e Terrestres Previdente

51º relatorio apresentado á Assembléa Geral Ordinaria, em 15 de Março de 1923

Srs. Accionistas:

O presente relatorio tem por fim, de accordo com a lei e com os nossos Estatutos, informar-vos sobre os factos importantes da nossa administração, occorridos durante o anno que terminou em 31 de dezembro de 1922.

No decorrer desse periodo a Companhia "Previdente" completou 50 annos de existencia, pois foi autorizada a funccionar pelo decreto n. 5.027, de 24 de julho de 1872, tendo começado as suas operações immediatamente.

A Directoria, ao congratular-se com os srs. Accionistas por esse motivo, o faz com a maior satisfação, porque, mercê de Deus, a Companhia "Previdente" acha-se em franca prosperidade, como se verifica facilmente, considerando-se não só o augmento, de anno para anno, dos premios de seguros e das reservas da Companhia, como tambem a cotação, na Bolsa, das suas acções, tendo attingido a ultima a 1:065$000.

Pelo annexo junto a este relatorio, no qual se faz o historico do seu capital, póde-se, de um modo resumido, ter idéa do desenvolvimento da Companhia "Previdente".

Ella teve a sua phase grave de existencia da qual saiu victoriosa, graças aos esforços do seu inolvidavel ex-presidente, commendador João Alves Affonso, que, assumindo a sua direcção em 12 de agosto de 1889, reorganizou-a e consolidou-a, deixando-a nas mais prosperas condições, quando falleceu, a [illegible] setembro de 1918.

[illegible]

Durante o anno de 1922 os premios dos seguros effectuados importaram em 858:296$800, attingindo as responsabilidades assumidas á cifra de réis 265.762:819$726.

As indemnizações que tiveram de ser pagas por effeito de sinistros alcançaram á somma de 366:595$300. Dessa somma devemos deduzir a de 24:091$600, relativa aos resseguros que recebemos e a de 1:248$400, producto da venda de salvados; ficando, pois, a importancia das indemnizações reduzida a 341:255$300.

Os dividendos e bonus distribuidos importaram em 120$000 por acção, isto é, 12 % sobre o capital; sendo dois dividendos semestraes de 40$000 cada um e o bonus, pago em maio, de egual quantia.

Durante o periodo a que se refere o presente relatorio foram lavrados 19 termos de transferencia de acções, sendo:

	Acções
Por alvará, 12, relativo a	146
" venda, 5, relativo a	37
" caução, 1, relativo a	16
" levantamento de caução, 1, relativo a	30

Os srs. J. M. de Carvalho & C. continuam a exercer o logar de agentes em S. Paulo.

Terminando o mandato da actual administração, deveis proceder, não só á eleição annual do Conselho Fiscal e seus Supplentes, como tambem á da Directoria que tem de dirigir a Companhia no novo biennio.

São esses, srs. Accionistas, succintamente expostos, os principaes factos da nossa administração durante o anno de 1922, tendo a Directoria o maior prazer em dar-vos quaesquer outros esclarecimentos de que necessitardes.

Rio de Janeiro, 19 de fevereiro de 1923. — *João Alves Affonso Junior*, Presidente. — *José Carlos Neves Gonzaga*, Director.

PARECER DO CONSELHO FISCAL

Srs. Accionistas:

Em cumprimento ás disposições dos Estatutos e em obediencia á lei das Sociedades Anonymas, examinámos minuciosamente a escripturação da Companhia de Seguros "Previdente", relativa ao anno findo de 1922, a qual se acha feita com a maior clareza e ordem, encontrando nós os respectivos documentos inteiramente de accordo com a mesma escripturação.

Assim, somos de parecer que sejam approvadas as contas referentes ao alludido periodo, apresentadas pela digna directoria.

E' com o maior prazer que constatámos as prosperas condições da Companhia, o que se vê pelo ultimo balanço, sendo de notar que ahi ainda se acham escripturados pelo custo todos os immoveis pertencentes á mesma.

Congratulamo-nos com os srs. Accionistas pela commemoração do 50º anniversario da fundação da Companhia "Previdente", acompanhando a illustre Directoria na homenagem prestada aos que se têm dedicado ao progresso da Companhia, rendendo, egualmente, um sincero preito de reverencia á memoria do saudoso ex-Presidente, Commendador João Alves Affonso, pelo desenvolvimento pouco commum que imprimiu a essa importante empresa.

E, terminando, pedimos um voto de grande louvor á operosa Directoria, que, seguindo as honrosas tradições das anteriores administrações, não tem poupado esforços para desenvolver os negocios da Companhia, o que se verifica com facilidade, confrontando os ultimos balanços.

Rio de Janeiro, 23 de fevereiro de 1923. — *José Antonio Soares Pereira* — *José Gomes de Freitas* — *Candido Coelho de Oliveira*.

TITULOS DE RENDAS, IMMOVEIS E OUTROS VALORES

APOLICES DA DIVIDA PUBLICA		
1.000, nominativas, de 1:000$000, juros de 5 %		903:493$100
APOLICES DO ESTADO DO RIO DE JANEIRO		
800, nominativas, de Rs. 500$000, juros de 6 %		188:471$300
APOLICES MUNICIPAES		
1.000, nominativas, da Prefeitura de Bello Horizonte, de 200$000, juros de 6 %	151:694$000	
*3.000, nominativas, da Prefeitura do Districto Federal, de Rs. 200$, juros de 6 %, do emprestimo de 1906, 1.000 de 1914 e 1.000 de 1917	577:891$000	729:585$000
IMMOVEIS		
Valor de 28 predios		1.928:596$000
BANCOS		
Saldo em conta-corrente		514:269$100
VALORES		
Dinheiro em caixa, letras e premios a receber, Agencias, juros e alugueis a receber e outras verbas		1.101:412$000
RS.		4.685:412$800

Rio de Janeiro, 30 de dezembro de 1922.

BALANÇO EM 30 DE DEZEMBRO DE 1922

ACTIVO

Apolices da Divida Publica 1.000 nominativas, de 1:000$, juros de 5 %	903:493$100	
Apolices Estaduaes 800, do Estado do Rio de Janeiro, nominativas, de 500$, juros de 6 %	188:471$300	
Apolices Municipaes 1.000 da Prefeitura de Bello Horizonte, nominativas, de 200$, juros de 6 %	151:694$000	
1.000 da Prefeitura do Districto Federal, nominativas, de 200$, juros de 6 %, do emprestimo de 1906	195:118$000	
1.000 da Prefeitura do Districto Federal, nominativas, de 200$, juros de 6 %, do emprestimo de 1914	196:415$000	
1.000 da Prefeitura do Districto Federal, nominativas, de 200$, juros de 6 %, do emprestimo de 1917	186:458$000 729:585$000	2.021:550$400
Immoveis Valor de 28 predios pertencentes á Companhia (valor do custo)		1.928:596$000
Acções caucionadas Valor de 50 acções em caução da Directoria		50:000$000
Apolices gravadas — em garantia Fiança de 5 apolices		5:000$000
Deposito no Thesouro Nacional Caução de 200 apolices		200:000$000
Sellos Valor existente em estampilhas		537$000
Juros a receber Das Apolices, deste semestre		[illegible]
Alugueis a receber Importancia dos alugueis a receber-se		18:850$000
Agencia de S. Paulo Saldo desta conta		10:303$900
Seguros a dinheiro Importancia de seguros a receber-se		37:798$800
Letras a receber Importancia das letras a receber-se		8:085$000
Deposito na Recebedoria Valor do deposito feito		[illegible]
Deposito na Prefeitura Valor do deposito feito		9$400
Bancos Saldo em c/c		514:269$100
Caixa Existente em especie		14:611$200
		4.829:828$300

PASSIVO

Capital Valor de 2.500 acções de 1:000$000	2.500:000$000
Fundo de Reserva Saldo desta conta	1.057:964$500
Lucros e perdas Saldo desta conta	642:421$100
Reserva de riscos não expirados Fundo especial de garantia	219:000$000
Caução da Directoria Valor representado por 50 acções	50:000$000
Fiança Caução de 5 apolices de 1:000$000	5:000$000
Dividendos e Bonus a pagar Saldo destas contas	131:574$000
Dividendo 92 % A ser distribuido	100:000$000
Titulos Depositados Valor dos 200 apolices da Divida Publica depositadas no Thesouro Nacional	200:000$000
Directoria Sua porcentagem sobre o dividendo 92 %	25:000$000
Conselho Fiscal Saldo desta conta	4:000$000
Imposto de Fiscalização Importancia a pagar-se	376$600
Juros de apolices — em garantia Idem, idem	125$000
Fianças de Alugueis Saldo desta conta	5:052$000
Sinistros a pagar Importancia a pagar-se	[illegible]315$100
	4.829:828$300

Rio de Janeiro, 30 de dezembro de 1922 — *JOÃO ALVES AFFONSO JUNIOR*, Presidente. — *RAUL COSTA*, Guarda-livros. (10857)

COMMERCIO

Rio, 23 de março de 1923.

NOTAS DO DIA

Hoje, á 1 hora da tarde, deverão realizar-se as assembléas do Banco Nacional Brasileiro e da Companhia Ferro Carril do Jardim Botanico.

Hoje termina o prazo para o recebimento de propostas para as seguintes concorrencias:

Directoria Geral da Intendencia da Guerra, para o fornecimento de machina medir pelles, algodão, brins, flanella, panno kaki, metins, etc.

Directoria Geral de Estatistica, para o fornecimento de clichés ou folhas impressas de gravuras, cartogrammas e diagrammas, que illustram as publicações de recenseamento de 1920.

Estrada de Ferro Rio d'Ouro, para o fornecimento de artigos diversos.

ASSEMBLÉAS ANNUNCIADAS

Banco Sul do Brasil, dia 24, ás 3 horas da tarde.

"A Mutuante", dia 24, ás 2 horas da tarde.

Sociedade Anonyma Casa Pratt, dia 24, ás 2 horas da tarde.

Companhia União Manufactora de Roupas, dia 24, ás 2 horas da tarde.

Companhia Tecidos Bom Pastor, dia 24, á 1 hora da tarde.

Companhia Progresso Industrial do Brasil, dia 24, á 1 hora da tarde.

Companhia Industrial de Massas Alimenticias, dia 26, ás 2 horas da tarde.

Companhia E. F. e Minas S. Jeronymo, dia 26, ás 2 1/2 horas da tarde.

Sociedade Anonyma Estaleiros Guanabara, dia 26, ás 2 horas da tarde.

Companhia de Seguros Garantia, dia 26, ás 2 horas da tarde.

Companhia Nacional de Tecidos de Juta, dia 26, ás 2 horas da tarde.

Companhia Brasileira Carbonifera de Araranguá, dia 26, ás 2 horas da tarde.

Banco do Brasil, dia 26, á 1 hora da tarde.

Companhia de Seguros União dos Proprietarios, dia 27, á 1 hora da tarde.

Companhia de Seguros Integridade, dia 27, á 1 hora da tarde.

Companhia Ferro Carril Carioca, dia 27, á 1 hora da tarde.

Companhia de Seguros Anglo-Sul Americano, dia 27, ás 2 horas da tarde.

Companhia Nacional de Rendas, dia 27, ás 10 horas da manhã.

Companhia Nacional de Capital e Industrias, dia 27, ás 10 horas da manhã.

Banco Hespanha e Brasil, dia 27, ás 2 horas da tarde.

Companhia Brasileira de Petroleo, dia 27, ás 2 horas da tarde.

Companhia Fabrica de Vidros e Crystaes, dia 27, ás 4 horas da tarde.

Companhia Brasileira de Artefactos de Borracha, dia 28, á 1 hora da tarde.

Companhia Industrial Fluminense, dia 28, á 1 hora da tarde.

Companhia de Seguros União Commercial dos Varejistas, dia 28, á 1 hora da tarde.

Companhia Loterias Nacionaes do Brasil, dia 28, á 1 hora da tarde.

Companhia Hanseatica, dia 28, á 4 hora da tarde.

Companhia de Seguros Brasil, dia 28, ás 2 horas da tarde.

REUNIÃO DE CREDORES

Fallencia de Cesar Taveira, dia 26, á 1 hora da tarde.

Fallencia de José Bugallo, dia 29, á 1 hora da tarde.

Credores de Alberto Costa & Leal, dia 29, á 1 hora da tarde.

TRANSFERENCIAS SUSPENSAS

Companhia Progresso Industrial do Brasil, do dia 10 a 24.

Companhia de Tecidos Bom Pastor, até 24.

Companhia Industrial Fluminense, até 28.

Companhia de Seguros Integridade, até 27.

Companhia de Seguros União dos Proprietarios, até 27.

Companhia de Seguros Garantia, até 26.

Companhia E. F. e Minas S. Jeronymo, até 26.

Companhia Brasileira de Artefactos de Borracha, de 25 a 28.

Companhia de Seguros Brasil, até 28.

Companhia Loterias Nacionaes do Brasil, até 28.

Empresa de Minerações, até 30.

Banco do Brasil, do dia 21 em deante.

Companhia Tecidos Corcovado, até 28.

Companhia Ferro Carril Carioca, até 27.

Companhia Fabrica de Vidros e Crystaes do Brasil, até 27.

Banco Português do Brasil, de 26 a 31.

Companhia Industrial Santa Fé, até 31.

Companhia Transporte e Carruagens, de 23 a 31.

Companhia Cantareira e Viação Fluminense, de 26 a 31.

Companhia Lanificio N. S. do Sameiro, de 22 a 31.

Companhia Progresso Industrial, dia 24, ás 2 horas da tarde.

Companhia Tecidos Bom Pastor, dia 24, ás 2 horas da tarde.

Sociedade Anonyma Casa Pratt, dia 24, ás 2 horas da tarde.

"A Mutuante", dia 24, ás 2 horas da tarde.

Companhia de Seguros União Commercial dos Varejistas, até 28.

Sociedade Anonyma Lavanderia Confiança, até 31.

DOCUMENTOS ARCHIVADOS

Sessão de 19 de março de 1923.

CONTRATOS

De F. Reis & Irmão, firma composta dos socios solidarios Firmino Castro Reis e Oscar Castro Reis, para o commercio de fazendas, etc., á Estrada Real de Santa Cruz n. 207 A, com o capital de 9:000$, prazo indeterminado.

De Dias & Cabral, firma composta dos socios solidarios Agostinho Leocadio Dias e Albano Cabral, para o commercio de madeiras, etc., á rua General Caldwell n. 65, com o capital de 60:000$, prazo indeterminado.

De Americo & C., firma composta do socio solidario Americo José da Silva e da socia commanditaria d. Maria Baptista da Graça, para o commercio de perfumarias, etc., á rua Sete de Setembro n. 95, com o capital de 80:000$, prazo cinco annos.

De A. Pinto & Martins, firma composta dos socios solidarios Antonio Pinto Lobo e Eduardo Martins, para o commercio de liquidos, etc., á rua General Belfort n. 136, com o capital de 8:000$, prazo indeterminado.

De Bahia & Sobral, firma composta dos socios solidarios Francisco Luiz Bahi ae José Trindade Sobral, para o commercio de barbearia, á rua Sachet n. 37, com o capital de 40:000$, prazo indeterminado.

De Mattos & Seixas, firma composta dos socios solidarios José Maria de Mattos e Armando Rodrigues Seixas, para o commercio de botequim, á rua General Caldwell n. 113, com o capital de 20:000$, prazo indeterminado.

De J. A. Pinto & C., firma composta dos socios solidarios João Augusto Pinto e Antonio Dantas Teixeira, para o commercio de alfaiataria, á rua Uruguayana n. 162, com o capital de 20:000$, prazo indeterminado.

De Gomes, Salgueiro & C., firma composta dos socios solidarios Candida de Carvalho Gomes e Adalberto de Pinho e da socia commanditaria Adelaide Rodrigues de Freitas, para o commercio de fazendas, etc., á rua Barão do Bom Retiro n. 10, com o capital de 20:000$, prazo indeterminado.

De Vasquez & Alvarez, firma composta dos socios solidarios Hermelindo Vasquez e Herminio Alvarez Esteves, para o commercio de restaurante, á rua Salvador Corrêa n. 53, com o capital de 30:000$, prazo indeterminado.

De F. Cabral & Alves, firma composta dos socios solidarios Francisco Cabral Peixoto e Alberto Herdy Alves, para o commercio de hotel, á rua Silva Jardim n. 3, com o capital de 400:000$, prazo indeterminado.

De J. Arbes & C., firma composta dos socios solidarios Jorge Moysés, João José Arbes e do socio commanditario dr. José de Souza Lima Rocha, para o commercio de armarinho, etc., á rua da Alfandega n. 203, com o capital de 130:000$, prazo indeterminado.

De Costa & Garcia, firma composta dos socios solidarios Antonio da Costa Sant'Anna e José Seabra Garcia Lema, para o commercio de aves, etc., á rua XIII ns. 20 e 22, com o capital de 8:000$, prazo indeterminado.

De Augusto Ribeiro & C., firma composta dos socios solidarios José Maria Ribeiro e Augusto Ribeiro, para o commercio de botequim, á rua Viuva Garcia n. 75, com o capital de 5:000$, prazo indeterminado.

De Monteiro & Levita, firma composta dos socios solidarios Manoel Monteiro Guedes e Antonio Fernandes Levita, para o commercio de botequim, á rua Pereira Franco n. 88, com o capital de 9:000$, prazo indeterminado.

De Penna, Parisot & C., Limitada, firma composta dos socios solidarios Octavio Moreira Penna, Eduardo Parisot, Savio Cotta Gama e Clovis Rocha, para o commercio de pedreiras, á rua da Candelaria n. 38, com o capital de 200:000$, prazo tres annos.

De Martens & C., firma composta dos socios solidarios Leon Silvestre Martens e Henrique Caulliraux, para o commercio de commissões, etc., á rua da Alfandega n. 176, com o capital de 10:000$, prazo indeterminado.

ALTERAÇÕES

De Veiga, Almeida & C., o capital, que era de 600:000$, fica reduzido a 500:000$000.

De Adib Youssef & Irmão, o capital é elevado a 150:000$000.

De Carneiro, Irmão & C., o capital social é elevado a 560:000$000.

DISTRATOS

De I. Bastos & C. retiram-se os socios José Pereira Valente, nada recebendo, e Isabel da Silva Ferreira Bastos, recebendo a importancia de 10:000$000.

De A. Canalini & Irmãos retira-se o socio Romeu Canalini, recebendo a importancia de 73:827$794, ficando com o activo e passivo o socio Pedro Canalini.

FIRMAS INDIVIDUAES

De Benedicto Ramos de Oliveira, para o commercio de ourivesaria, á rua Marechal Floriano Peixoto n. 44, com o capital de 30:000$000.

De José Ferreira Guimarães, para o commercio de fabrico de balas, á rua da Gamboa n. 137, com o capital de 40:000$000.

CONTRATOS

De Naman & Filho, firma composta dos socios solidarios Narman Mardine e Domingos Naman, para o commercio de pedras, á rua da Alfandega n. 376, com o capital de 20:000$000, prazo indeterminado.

De Gaam & Martins, firma composta dos socios solidarios Faustino Figueiredo Sá e Gama e José Augusto Martins, para o commercio de ourivesaria, á rua Marechal Floriano n. 18, com o capital de 20:000$000, prazo tres annos.

De João Ratto & C., firma composta dos socios solidarios João Ratto e Julio Alberto Marques de Souza, para o commercio de armarinho, etc., á rua Gonçalves Dias n. 47, com o capital de 100:000$, prazo cinco annos.

ALTERAÇÕES

De Leitão, Rios & C., prorogando o prazo do seu contrato social e outras modificações.

De Romalho Torres & C., o capital social, que era de 100:000$000, passa a ser de 200:000$000.

DISTRATOS

De Guilherme Vercello & C. retira-se o socio Thomé de Araujo Almeida, recebendo a importancia de 6:079$067, ficando com o activo e passivo o socio Guilherme Vercello, na importancia de 16:000$000.

FIRMAS INDIVIDUAES

De Francisco Auto Nunes, para o commercio de seccos e molhados, á rua Elias da Silva n. 92, com o capital de 7:000$000.

De Adelino Rodrigues da Fonte, para o commercio de liquidos, etc., á rua General Gurjão n. 70, com o capital de 10:000$000.

De Antonio Nunes, para o commercio de balas, etc., á rua General Gurjão n. 72, com o capital de réis 4:000$000.

De A. Soares, para o commercio de commissões, etc., á rua do Ouvidor n. 90, com o capital de réis 50:000$000.

DISTRATOS

De J. Pereira & Freitas retira-se o socio José Luiz Pereira, recebendo a importancia de 3:000$, ficando com o activo e passivo o socio José da Rocha Freitas, na importancia de réis 6:000$000.

CONTRATOS

De Borges & Sant'Anna, firma composta dos socios solidarios Manoel Coelho Bessa Borges e Joaquim Pinto de Sant'Anna, para o commercio de botequim, á rua Escobar n. 2, com o capital de 20:000$, prazo indeterminado.

ALTERAÇÕES

De Serafim A. Pereira & C., alterando as clausulas sexta e setima do seu contrato social.

De Alves Magalhães & C., alterando as clausulas quarta e setima do seu contrato social.

DISTRATO PARCIAL

De Paria, Placido & C. retira-se o socio Placido Junior, recebendo a importancia de 166:028$695, ficando continuando oda sociedade com os demais socios.

DISTRATOS

De Gomes & Costa retira-se o socio Manoel da Costa, recebendo a importancia de 3:494$500, ficando com o activo e passivo o socio Antonio Gomes, na importancia de 3:494$500.

De Eme Costa & C. retira-se o socio Jayme Moniz Barreto de Aragão, recebendo a importancia de réis 110:000$, ficando com o activo e passivo o socio Manoel Joaquim Eme da Costa, na importancia de 300:000$000.

De Oliveira & Corrêa retira-se o socio Amadeu Corrêa, recebendo a importancia de 13:830$250, ficando com o activo e passivo o socio Alfredo de Oliveira, na importancia de réis 13:074$150.

De Cantelli & C. retiram-se os socios Alberto Cantelli e Vicente Credidio, recebendo o primeiro socio a importancia de 20:272$480 e o segundo socio a importancia de 17:661$240.

De Ed. Parisot & C., Limitada, retiram-se os socios Eduardo Parisot e Savio Cotta Gama, recebendo cada um a importancia de 10:000$, e o socio Clovis Rocha, recebendo a importancia de 5:000$000.

FIRMAS INDIVIDUAES

De Elias Diuona, o capital, que era de 40:000$, passa a ser de 150:000$000.

De Christovão Felicio, para o commercio de ourivesaria, á travessa de S. Francisco de Paula n. 6, com o capital de 50:000$000.

De J. A. Chaves, o capital, que era de 5:000$, passa a ser de réis 40:000$000.

CONTRATOS

De M. Cardoso & Filho, firma composta dos socios solidarios Maximino Cardoso e Antonio Cardoso, para o commercio de confeitaria, á rua Amaro Cavalcanti n. 129, com o capital de 140:000$, prazo indeterminado.

De Lebreiro & C., firma composta do socio solidario Antonio Augusto Lebreiro e do socio commanditario Domingos Francisco Pereira, para o commercio de ferragens, etc., á rua do Cattete n. 116, com o capital de réis 30:000$, prazo indeterminado.

De Almeida & Louzada, firma composta dos socios solidarios Thomaz de Araujo Almeida e Leovegildo Louzada, para o commercio de aves, etc., á travessa do Commercio n. 7, com o capital de 15:000$, prazo indeterminado.

CONCORRENCIAS ANNUNCIADAS

Repartição de Aguas e Obras Publicas, para o fornecimento de locomotivas á E. F. Rio d'Ouro, dia 24, ás 2 horas da tarde.

Segundo batalhão de caçadores, Nictheroy, para o fornecimento de expediente, ferragens, louça, armarinho, madeiras, material de construcção, artigos de electricidade, de correaria, sapataria, accessorios para automovel, instrumental de musica, lavagem de roupa de cama, toalhas, guardanapos, artigos de limpeza e conservação de armamento, gazolina e lubrificantes, dia 24.

Almoxarifado Geral da Prefeitura, para a venda de ferro velho, dia 24.

Directoria Geral de Estatistica, para o fornecimento de objectos de expediente, desenho, machina de escrever, utensilios de engenharia e officina, drogas, ferragens e asseio de machinas, dia 24.

Secretaria do Conselho Municipal, para o fornecimento de mobiliario e outras peças de adorno das salas do novo edificio do mesmo Conselho, á praça Marechal Floriano, constantes do projecto organizado pelo escriptorio technico "Heitor de Mello" e approvado pela referida mesa, o que será fornecido por copia aos interessados, diariamente, nesta secretaria, dia 24.

Directoria de Meteorologia, para o fornecimento de artigos de papelaria e objectos de escriptorio, ferragens e material electrico, dia 25.

Primeira companhia de administração, quartel em Nictheroy (commissão de rancho), para o fornecimento de artigos de consumo habitual, dia 25.

Companhia de carros de assalto, Villa Militar, para o fornecimento dos seguintes artigos de consumo habitual: gazolina de aviação commum, oleos mobiloil A. B. C., carvão de coke para forja, lixa para ferro, kaol, rupi, balistol, tijolo, vaselina, etc., dia 26.

Escola de Minas de Ouro Preto, para o fornecimento de material, dia 26.

Serviço de Expurgo e Beneficiamento de Cereaes, para o fornecimento de sulfureto de carbono, dia 26.

Alfandega do Rio de Janeiro, para o fornecimento, durante os mezes de março a junho, inclusive, do anno corrente, de combustivel e material de custeio das lanchas, expediente e demais serviços desta repartição, dia 26.

Primeira companhia de metralhadoras pesadas, quartel em Deodoro, para o fornecimento de diversos artigos, durante o corrente anno, dia 27.

PAGAMENTOS ANNUNCIADOS

Companhia Grande Manufactora de Fumos Veado, dividendo de 12$000.

Empresa S. João da Matta, dividendo de 12$000.

Companhia Luz Stearica, juros.

Companhia Materiaes de Construcção, dividendo de 12 %.

Banco Alliança do Porto, dividendo de 20 % e bonus de 26 %.

Companhia Tecidos Covilhã, dividendo de 15$000.

Companhia Transporte e Carruagens, juros.

Companhia Mineira Auto Viação, juros.

Dia 25 — Companhia Expresso Federal, dividendo de 12 %.

Sociedade Anonyma Motores Marelli, dividendo.

Companhia F. C. do Jardim Botanico, dividendo.

Companhia Segurança Industrial, dividendo.

Companhia Fabrica de Meias Victoria, dividendo.

VENDAS JUDICIAES

Dia 28 — 7 apolices Diversas Emissões, de 1:000$, nominativas.

CAMBIO

Os trabalhos desse mercado foram iniciados, ainda hontem, em condições frouxas, com o Banco do Brasil sacando a 5 23/32 d. e os demais a 5 21/32 e 5 43/64 d.

O papel particular era cotado a 5 45/64 e 5 23/32 d.

Durante o dia o mercado tornou-se mais frouxo, passando os bancos estrangeiros a fornecer cambiaes a 5 21/32 d. e a comprar a 5 11/16 e 5 43/64 d.

Os negocios conhecidos foram regulares, fechando o mercado em posição estavel, com o Banco do Brasil sacando a 5 23/32 d. e os restantes a 5 21/32 e 5 43/64 d. e talvez mesmo a 5 11/16 d.

As letras de cobertura achavam dinheiro a 5 23/32 e 5 47/64 d.

TABELLA DOS BANCOS

	A 90 D/V.	
Londres	5 21/32 a 5 23/32	(41$430)—(41$967)
Paris	$615 a	$628
Nova York	9$020 a	9$050
	A VISTA	
Londres	5 19/32 a 5 5/8	(41$905)—(41$660)
Paris	$620 a	$632
Nova York	9$050 a	9$140
Canadá	—	8$940
Portugal	$375 a	$402
Italia	$445 a	$458
Belgica	$554 a	$564
Hamburgo	$000,45 a	$000,55
Austria (por 1.000 corôas)	—	$150
Montevidéo	7$760 a	7$800
Hespanha	1$400 a	1$430
Syria	$623 a	$635
Suissa	1$680 a	1$690
Tchecoslovaquia (corôa)	$278	—
Rumania (lei)	$050 a	$055
Hollanda (florim)	3$590 a	3$617
Japão (yen)	4$430 a	4$440
Buenos Aires (peso ouro)	7$680 a	7$760
Buenos Aires (peso papel)	3$375 a	3$415
Suecia	2$425 a	2$470
Noruega	1$650 a	1$665
Dinamarca	1$750	—
Vales, café	$620 a	$625
Vales ouro, por 1$	—	4$970
Chile	—	1$390

CABO

Londres	5 9/16 a	5 19/32
Nova York	9$130 a	9$190
Canadá	—	8$980
Portugal	—	$382
Hespanha	1$410 a	1$416
Hollanda (florim)	—	3$605
Japão (yen)	—	4$450
Dinamarca	—	1$760
Noruega	—	1$660
Suissa	1$690 a	1$692
Paris	$623 a	$634
Hamburgo	—	$000,49
Buenos Aires (peso ouro)	—	7$760
Buenos Aires (peso papel)	3$380 a	3$415
Suecia	—	2$435
Belgica	$562 a	$567
Italia	$455 a	$459
Montevidéo	—	—

Novissima tabella de cambio de emergencia

As do Professor de mathematica e calculista mental Dr. Ornellas, são as preferidas e unicas no genero. Cambio a começar de 2 com as fracções 1/64, Dollar até 10$ e Café de 15$ a 40$ a arroba. 1ª edição á venda nas principaes Papelarias e por favor na casa Pereira Bastos, rua do Ouvidor 67. Preço 6$000. (Q 24565)

CURSO OFFICIAL DO CAMBIO

Sobre Londres	5 43/64	5 5/8
" Paris	$622	$618
" Montevidéo	—	7$800
" Nova York	—	9$091
" Hespanha	—	1$414
" Portugal	—	$382
" Italia	—	$457
" Syria	—	5 19/32
" Palestina	—	5 19/32
" Rumania	—	$050
" Tcheco Slovaquia	—	$278
" Belgica	—	$545
" Japão (yen)	—	—
" Buenos Aires (peso ouro)	—	7$680
" Buenos Aires (peso papel)	—	3$382
" Hollanda (florim)	—	3$600
" Suecia	—	—
" Dinamarca	—	1$750
" Noruega	—	1$650
" Austria (corôas)	—	$000,15
Extremas		
Caixa matriz	5 21/32 a 5 11/16	
Bancario	5 41/64 a 5 23/32	
Moedas		
Soberanos	—	—
Libras (papel)	—	43$500
Francos (ouro)	—	—
Francos (papel)	—	—
Liras (papel)	—	$455
Peso argentino (papel)	—	—
Peso uruguayo (ouro)	—	7$500
Ouro nacional (moeda de 20$, papel)	—	—
Escudos (papel)	—	$440
Franco suisso (papel)	—	—
Pesetas (papel)	—	—
Dollars (papel)	—	—
Marcos (papel)	—	—
Corôa austriaca (papel)	—	—

Barboza, Albuquerque & Comp.

SECÇÃO DE CAFE'

RUA DO ROSARIO, 101, 102 e 104.

Caixa Postal 628

Endereço telegraphico "OLIBARBOZA"

ADEANTAMOS SOBRE OS CONHECIMENTOS

Collocamos cafés a chegar mediante as amostras

CORRETAGEM, 300 réis por sacco

Cotações por 15 kilos

Typos	Sul e oeste de Minas Americano	Côr	Outras Procedencias Americano	Côr
2	37$483	37$891	37$074	37$483
3	36$972	37$380	36$564	36$972
4	36$462	36$870	36$052	36$462
5	35$950	36$360	35$542	35$950
6	35$440	35$848	35$031	35$440
7	34$929	35$338	34$521	34$929
8	34$317	34$725	34$009	34$317
9	33$703	34$113	33$499	33$703

Mercado FIRME.

Dispomos de ARMAZENS E MACHINAS PARA REBENEFICIAR CAFE'.

Sabino de Robertis, encarregado. (10841)

MOVIMENTO DO CAFE'

SANTOS

Dia 21:

	Saccas
Entradas	27.052
Desde 1º	471.904
Média	22.471
Desde 1º de julho	5.879.837
Média	22.356
Saidas	132.530
Desde 1º	632.823
Existencia	1.894.528

Vendas a termo: 110.000 saccas.

Preço: 23$700.

Posição do mercado: calmo

RIO

Pauta, 2$330.

Entradas em 21:

	Saccas
E. F. Leopoldina	1.663
Maritima	80
Alfredo Maia	—
Cabotagem	—
Total	1.743
Desde 1º	78.059
Média	3.717
Desde 1º de julho	2.213.836
Média	8.417

Embarques em 21:

Europa	1.815
Estados Unidos	11.501
Cabotagem	70
Rio da Prata	—
Total	13.386
Desde 1º	178.376
Desde 1º de julho	2.762.802
Existencia em 22	1.120.614

Hontem esse mercado funccionou em condições nominaes, tendo sido registrados negocios de 2.551 saccas. O Centro do Commercio de Café, apezar das vendas realizadas, não divulgou preços.

COTAÇÕES

Typo 3	Nominal
Typo 4	Nominal
Typo 5	Nominal
Typo 6	Nominal
Typo 7	Nominal
Typo 8	Nominal
Typo 9	Nominal

Rocha Faria & C.ª

Commissarios de café

Codigos: Borges, Ribeiro, etc.

End. tel.: ROCHAFARIA

MATRIZ — RIO

Rua Th. Ottoni 113 — 1º

Arm.: Camerino, 66

Caixa postal 710

Telephones: Norte, 2.254-3.035.

Adeantam sobre conhecimentos, sendo a commissão apenas de 700 réis por sacco.

FILIAL — Santos

Rua Santo Antonio, 62

Preços por 15 kilos, no Rio:

Typo 2, 3, 4, 5, 6, 7, 8, 9 — Cotações nominaes

Informações: mercado ESTAVEL.

Das consignações para Santos os conhecimentos e a correspondencia de... (10844)

MOVIMENTO DO CAFE' A TERMO

	Bolsas 1ª	2ª
Março	32$400	32$200
Abril	31$400	31$000
Maio	30$150	29$900
Junho	29$200	28$800
Julho	27$900	27$950
Agosto	26$900	26$600

Vendas: 1ª bolsa, 114.000 saccas, e 2ª bolsa, 4.000 ditas.

Total das vendas: 118.000 saccas.

Posição do mercado: — 1ª bolsa, firme, e 2ª bolsa, calmo.

ULTIMAS OFFERTAS

	C.	V.
Março	33$000	32$290
Abril	31$600	31$000
Maio	30$100	29$900
Junho	29$100	28$800
Julho	28$000	27$950
Agosto	26$900	26$600

ESTEVES, REZENDE & Cia.

Commissões — Consignações — Conta Propria

Adeantam 70 % sobre conhecimentos

Commissão: $700 por sacco

Escriptorio: Quitanda, 198, (sob.)

TELEPHONE — NORTE 6684

Armazem: rua da Gamboa, 123-125

TELEPHONE: NORTE 3706

Endereço telegraphico: "GRACIANO"

CODIGO — "Ribeiro"

Cotações por 15 kilos:

Typo 3	37$900 a 38$.00
" 4	36$900 a 37$700
" 5	35$900 a 36$680
" 6	35$300 a 35$700
" 7	34$600 a 35$000
" 8	33$900 a 34$400
" 9	33$300 a 33$700
	32$700 a 33$100

Mercado ESTAVEL. (10842)

BANHA

Do Porto Alegre	Por kilo
Lata de 2 kilos	1$850 a 2$000
Lata de 1 kilo	1$950 a 2$004
Laguna (lata de 20 kilos)	1$800 a 1$900
Itajahy (lata de 2 kilos)	2$000 a 2$100
Lata de 10 kilos	2$000 a 2$100
Lata de 20 kilos	1$950 a 2$000
Mineira e Paulista (lata de 20 kilos)	1$850 a 1$880

ARROZ

	Por 60 kilos
Brilhado, de 1ª	52$000 a 54$000
Idem, de 2ª	44$000 a 46$000
Especial	48$000 a 50$000
Superior	42$000 a 44$000
Bom	37$000 a 40$000
Regular	33$000 a 35$000
Rajado, do norte	— 34$000
Meio arroz	24$000 a 26$000

MOVIMENTO DO ASSUCAR A TERMO

	Bolsas 1ª	2ª
Março	—	—
Abril	66$500	—
Maio	66$500	—
Junho	—	60$000
Julho	61$000	59$000
Agosto	59$000	57$000

Vendas: 1ª bolsa, não houve, e 2ª bolsa, não houve.

Posição do mercado: — 1ª bolsa, frouxo, e 2ª bolsa, frouxo.

Pinto, Lopes & C.

Escriptorio, r. General Camara, 43 — Rio. *Armazem: r. Coronel Pedro Alves, 98.*

EXPORTADORES E COMMISSARIOS DE CAFE' (10843)

ASSUCAR

O mercado do assucar regulou hontem em posição calma e com um movimento pequeno de negocios. Comtudo, continuou sem novas entradas e assim regularmente sustentado, porque sempre se verificaram algumas saidas. Os preços permaneceram sem alteração apreciavel.

MOVIMENTO DO MERCADO

	Saccos
Stock anterior	200.309
Entradas:	
De Pernambuco	—
De S. Catharina	—
De Sergipe	—
De Campos	—
Total	—
Desde 1º	46.336
Saidas	2.205
Desde 1º	78.381
Stock hontem á tarde	198.104

COTAÇÕES

	Por kilo
Branco, crystal	1$180 a 1$220
Branco, usina	Não ha
Demerara	$920 a 1$000
2º jacto	Não ha
4ª sorte	Não ha
Mascavinho	$960 a 1$020
Mascavo	$780 a $820

BATATAS

	Por um
Rio Grande	$340 a $440
Mineira	$360 a $500
Paulista	$360 a $500

MANTEIGA

	Por kilo
Mineira, especial	5$000 a 5$400
Dita superior	4$800 a 5$000
Dita regular	4$500 a 4$800

FARINHA DE TRIGO

Cotações	Por 44 kilos
1ª qualidade	— 35$000
2ª qualidade	— 33$500
3ª qualidade	— 32$500

CAFÉ

EDUARDO ARAUJO & C.ia

PRESTAM AS MELHORES CONTAS

RUA MUNICIPAL, 28 — RIO. (4050)

OLEO DE LINHAÇA

	Por kilo bruto
Em barril	3$000 a 3$200
Em lata	— 2$700
De caroço de algodão, por litro	1$450 a 1$650

ALGODÃO

O mercado do algodão funccionou hontem, mais uma vez, sem alteração apreciavel nas cotações, que se mantiveram firmes. As suas perspectivas, porém, eram pouco animadoras, porque em Pernambuco os preços têm caido. Foram pequenas as entradas e animadas as entregas.

MOVIMENTO DO MERCADO

	Fardos
Stock anterior	19.092
Entradas:	
De Pernambuco	139
Do Maranhão	—
Da Parahyba	—
Do Ceará	—
De Natal	—
De Maceió	—
Total	139
Desde 1º	17.913
Saidas	518
Desde 1º	16.379
Stock hontem á tarde	18.713

COTAÇÕES

Sertões	67$000 a 68$000
Primeiras sortes	66$000 a 67$000
Paulista	Nominal
Mediano	63$000 a 64$000

Barros, Siano & Comp.

Commissarios de café e cereaes

ESCRIPTORIO:

Rua dos Benedictinos, 17

ARMAZEM PROPRIO

Rua Coronel Pedro Alves, 124

(Trafego mutuo com a Leopoldina)

End. Telegraph. "ROSIANO"

Caixa postal 2.362

Codigos: Ribeiro e Particular.

Prestam as melhores contas do mercado. (Q 16858)

AGUARDENTE

	Pipa c/480 litros
De Paraty	240$000 a 250$000
De Angra	220$000 a 230$000
Do Campos	200$000 a 226$000

FEIJÃO

	Por 60 kilos
Especial	30$000 a 32$000
Idem, regular	24$000 a 26$000
Fradinho	32$000 a 48$000
Mulatinho, especial	14$000 a 23$000
De côres, de Porto Alegre	38$000 a 44$000
Manteiga	40$000 a 44$000
Enxofre, 66 kilos	43$000 a 46$000
Branco, nacional	58$000 a 62$000
Idem, estrangeiro	70$000 a 74$000

ALCOOL

	Por pipa de 480 litros
De 40 gráos	450$000 a 460$000
De 38 gráos	430$000 a 440$000
De 36 gráos	410$000 a 420$000

Representações

Viajante com muita pratica de diversos artigos do commercio e muito boas relações no Estado do Espirito Santo, com escriptorio no Cachoeiro de Itapemirim, acceita representação de casas de primeira ordem desta praça e de S. Paulo, para aquelle Estado. Offerece-se tambem a fazer propaganda de casa de primeira ordem, commissaria de café. Dá de si boas referencias. Carta para "Representante" e informações á rua do Lavradio n. 162, sobrado, Telephone Central n. 2709. (Q 25190)

XARQUE

Do Rio da Prata	Por kilo
Patos e mantas	Não ha
Puras mantas	1$700 a 2$060
Fronteiras:	
Patos e mantas novas	1$600 a 1$800
Puras mantas	1$600 a 1$900
De Minas:	
Patos e mantas	1$200 a 1$700
Do Rio Grande do Sul:	
Mantas	1$500 a 1$740
Mantas	— —

TOUCINHO

De fumeiro	1$900 a 2$100
Commum	1$200 a 1$400

BOLSA

O mercado de titulos, ainda hontem, funccionou com um movimento pouco activo de negocios, tendo as apolices uniformizadas, porém, regulado mais firmes. As diversas emissões estiveram ainda mal collocadas, com as municipaes estaveis. Regularam bem collocados os papeis de bancos e sem interesse os demais titulos em actividade. Fechou o mercado de fundos completamente destituido de importancia.

VENDAS

Apolices	
Uniformizadas, de 1:000$, 1, 4, a.	790$000
Ditas idem, 15, a.	797$000
Diversas Emissões, de réis 1:000$, nom., 3, 3, 8, 8, 10, 20, 24, 72, 50, 28, 23, 26, 185, a.	760$000
Ditas idem 2, 15, 33, 140, 200, a.	761$000
Ditas idem, 24, a.	762$000
Ditas de 1917, port., 2, 2, a.	730$000
Ditas idem, 3, a.	731$000
Ditas idem, 15, a.	732$000
Ditas de 1920, port., 1, 2, a.	734$000
Ditas de 1921, port., 5, 5, a.	730$000
Ditas idem, 1, 16, a.	731$000
Ditas idem, 6, a.	733$000
Ditas em cautela, 200, ex-juros, a.	715$000
Municipaes, de 1906, port., 10, a.	178$500
Ditas de 1914, port., 1, 4, a.	190$000
Ditas de 1917, port., 50, a	165$000
Ditas de 1920, port., 25, 50, a.	158$500
Popular, da Parahyba, 200, 100, a.	92$000
E. de Minas Geraes, de 1:000$, 21, 9, 30, a.	817$000
E. do Rio (Popular), 6, a	96$500
Bancos	
Português do Brasil, port., 100, a.	177$000
Commercial, 20, 60, a.	195$000
Companhias	
Diamantifera, 250, a.	7$500
America Fabril, 100, 150, 200, a.	290$000
Seguros Varejistas, 5, a.	400$000
Debentures	
Docas da Bahia, 50, a.	139$500
Idem, 50, a.	140$000
Docas de Santos, 100, a.	198$000
Confiança Industrial, 20, a	200$000
Progresso Industrial, 150, a	202$000

RENDAS PUBLICAS

Recebedoria de Minas

Arrecadação do dia 22	9:151$700
De 1 a 22	548:652$000
Em egual periodo do anno passado	778:112$300
Renda arrecadada de 1 a 21 do corrente	7.978:953$318
Renda arrecadada em 22 do corrente	460:527$836
	8.439:481$354
Em egual periodo de 1922	6.965:862$488
Differença para mais	1.473:618$866

EXPEDIENTE DA ALFANDEGA

Esta repartição arrecadou, hontem, a importancia de 509:313$580 de renda, sendo 259:398$945 em ouro e réis 249:914$635 em papel.

De 1 a 22 do corrente, foram arrecadados 6.473:237$821.

Em egual periodo do anno passado, foram arrecadados 4.322:584$640, sendo a differença para mais, no corrente exercicio, de 2.150:653$181.

—:— Attendendo ao que solicitou o director da Representação Estrangeira da Commissão Executiva do Centenario, o inspector resolveu considerar alfandegado o pavilhão das industrias de Portugal, na Avenida das Nações, encarregando do serviço de conferencias os srs. Nestor Cunha e Andrade Costa, tendo como auxiliares, respectivamente, os escripturarios Admar Vieira e Renato Possollo.

—:— Foi encarregado dos trabalhos de conferencias, no pavilhão da Suecia, sem prejuizo dos serviços a seu cargo, o conferente Misael Penna, que terá como auxiliar o escripturario Henrique Alves.

—:— Passaram a ter exercicio nos armazens de bagagem e 18 do Cáes do Porto, respectivamente, o 2º escripturario Luiz Segundo Bezerra da Trindade, em substituição ao 1º, Marcellino Pitta da Rocha Lima e o 1º Amarillo de Noronha, sem prejuizo dos serviços a seu cargo, no pavilhão americano, na Exposição.

—:— O conferente da Alfandega de Santos, José Solon de Mello, com exercicio nesta, foi designado para servir na conferencia avulsa.

—:— Foi encaminhado ao ministro da Fazenda um recurso interposto por David Dagossian & Irmãos, da decisão da inspectoria, elevando para 2:066$600, o valor de 100 kilos de pastas de magnesio despachado pela nota n. 3074, de outubro ultimo, como mercadoria omissa, sujeita ao pagamento de 50 % "ad-valorum".

MARITIMAS

VAPORES ESPERADOS

Rio da Prata e escs., "Scheer"	24
Rio da Prata, "Ceylan"	24
Rio da Prata, "Croix"	24
Hamburgo e escs., "Curvello"	24
Portos do sul, "Paraná"	24
Rio da Prata, "Presidente Hayes"	25
Rio da Prata, "Europa"	25
Rio da Prata "Crefeld"	25
Rio da Prata "Plata"	25
Rio da Prata, "Duca Degli Abruzzi"	26
Portos do norte, "Rio de Janeiro"	26
Bordeaux e escs., "Formose"	27
Southampton e escs., "Arianza"	27
Marselha e escs., "Formosa"	27
Londres e escs., "Highland Pride"	27
Rio da Prata, "Antonio Delfino"	27
Genova, "Giulio Cesare"	27
Portos do norte, "Acre"	28
Rio da Prata, "Flandria"	28
Portos do norte, "Campeiro"	28
Rio da Prata, "Andes"	28
Rio da Prata, "Vandyck"	29
Nova York, "American Legion"	29
Portos do sul, "Campinas"	31
Abril:	
Rio da Prata, "Alba"	1
Hamburgo e escs., "General Belgrano"	1
Rio da Prata, "Holm"	2
Amsterdam e escs., "Gelria"	2
Rio da Prata, "Vasari"	2

VAPORES A SAIR

Iguape, "Mercêdes"	23
Liverpool e escs., "Aracajú"	23
Manáos e escs., "Belém"	23
Manáos e escs., "Manáos"	24
Porto Alegre e escs., "Itajubá"	23
Recife e escs., "Itapuhy"	23
Mossoró e escs., "Bocaina"	23
Porto Alegre e escs., "Itapura"	24
Hamburgo e escs., "Albadi"	24
Hamburgo e escs., "Croix"	24
Hamburgo e escs., "Ceylan"	24
Rio da Prata e escs., "Tocantins"	25
Montevidéo e escs., "Servulo Dourado"	25
Porto Alegre e escs., "Ibiapaba"	25
Genova, e escs., "Europa"	25
Bremen e escs., "Crefeld"	25
Genova e escs., "Plata"	25
Nova York e escs., "Santarém"	25
Pará e escs., "Itupuca"	26
Genova e escalas, "Duca Degli Abruzzi"	26
Mossoró e escs., "Jacuhy"	26
Laguna e escs., "Etha"	26
Ponta d'Areia e escs., "Alliança"	26
Recife e Macáo, "Itamaracá"	26
Rio da Prata e escs., "Formosa"	27
Bahia e Nova York, "Else Hugo Stinnes"	27
Rio da Prata e escs., "Arlanza"	27
Rio da Prata e escs., "Highland Pride"	27
Hamburgo e escs., "Antonio Delfino"	27
Rio da Prata e escs., "Formose"	27
Rio da Prata e escs., "Giulio Cesare"	27
Helsingfors e escs., "Pedro Christophersen"	28
Southampton e escs., "Andes"	28
Amsterdam e escs., "Flandria"	28
Ponta d'Areia e escs., "Sumaré"	28
Pelotas e escs., "Itapacy"	28
Porto Alegre e escs., "Itaquera"	29
Nova York e escs., "Vandyck"	29
Rio da Prata e escs., "Desna"	29
Montevidéo e escs., "Minas Geraes"	29
Laguna e escs., "Parená"	29
Porto Alegre e escs., "Campeiro"	30
Rio da Prata e escs., "American Legion"	30
Rio da Prata e escs., "Lutetia"	31
Aracajú e escs., "Itaperuna"	31

GYRALDOSE

Para os cuidados intimos da mulher

O antiseptico que toda a mulher deve ter em seu toilette.

Excellente producto não toxico, descongestionante, anti-leucorrheico, resolutivo e cicatrisante. Cheiro muito agradavel. Póde ser usado continuamente por ser muito economico. Assegura um bem estar real.

A GYRALDOSE é o antiseptico ideal para viagem. A sua fórma é de comprimidos resistentes e eguaes. Cada dóse dissolvida em dois litros d'agua dá a solução perfumada que a Parisiense adopta para os cuidados habituaes de sua pessoa.

Estabelecimentos Chatelain, 2, rue Valenciennes, Paris. Vende-se em todas as Pharmacias, Drogarias e Perfumarias.

Sabão antiseptico de GYRALDOSE

PASTILHAS PARA BANHOS E LAVAGENS UTERINAS.

Agentes geraes para o Brasil: — FERREIRA, BUREL & Cia. — Rua dos Andradas, 165 — Rio de Janeiro. (3536)

Escola de Pharmacia e Odontologia do Rio de Janeiro

Acham-se abertas as matriculas até o dia 31 do corrente. O secretario M. Ramos. (Q 23663)

SOCIO

Admitte-se com dez contos, para negocio seguro (operações sobre bens de raiz). Liquidações rapidas. Retirada mensal de 500$ a 800$000. Só se trata com quem forneça as melhores referencias. Escrever a Zeno, neste jornal. (Q 25178)

Avenida Atlantica

Aluga-se optima casa, no melhor ponto, aluguel de 800$000. Inf. dr. Veiga Lima. Rua Uruguayana n. 5, 1º andar, de 1 ás 3 horas. (Q 24557)

COELHOS

Vende-se um lote de 12 coelhos; ver e tratar na rua Progresso n. 14. — Paula Mattos. (Q 24593)

PREDIO

CAMPO DE S. CHRISTOVÃO N. 27

Aluga-se um com cinco quartos, duas grandes salas, novo, habitavel com quatro compartimentos, despensa, etc. Para mais informações á rua do Carmo n. 58, sobrado. Faz-se contrato. (Q 23344)

Automoveis

Vendem-se um Ford e dois Chevrolet, em perfeito estado de funccionamento, pneus novos, etc. Tratar com o dr. Monteiro, á Avenida 15 de Novembro n. 552, Pharmacia Petropolis. — PETROPOLIS. (Q 24540)

Auto particular

Vende-se um americano, bella carrosserie, quasi inteiramente novo, magnifico motor, preço modico. Licenciado. Das 10 ás 15 horas. Garage Carioca. — Rua dos Arcos n. 4. (Q 25270)

ESCRIPTORIO NO CENTRO

Aluga-se á rua Rodrigo Silva n. 5, sobrado. Para medico, advogado ou representante commercial. Tratar das 2 ás 4, no mesmo, com o dr. Lima. (Q 25689)

Brim Linho Inglez

Arrematado nos leilões da Alfandega; branco a 15$000 e pardo a 17$500 o metro. Rua S. Pedro n. 91, loja. (Q 24461)

SALA DE FRENTE

Aluga-se uma boa sala e quarto de frente para escriptorio e um quarto para moradia de um rapaz do commercio. Trata-se á rua Senador Dantas 73. (Q 24389)

HOTEL CARLTON

Rua do Cattete n. 44 — Telephone Beira Mar 2891. — Aluga-se esplendidos quartos para solteiros, sem pensão, desde 6$, e para casal desde 10$000. (Q 25470)

Moveis, chrystaes etc.

Compra-se casas mobiliadas, moveis avulsos, chrystaes, louças, tapetes, bronzes, prataria, etc., etc. Chamados pelo telephone Sul 270, ou por escripto [illegible] do "Jornal do Commercio". — Paga-se bem. (Q 25072)

MANICURE

Trabalho perfeito e moderno. Vae a domicilio. Chamados pelo telephone C. n. 4960. (Q 23710)

COPACABANA

Casa de morada, solida, construcção moderna, não habitada, feita para residencia propria, vende-se. Tem quatro quartos e banheiro no sobrado e tres salas e demais dependencias no terreo, terreno arborizado; informações na rua Barata Ribeiro n. 562 e Buenos Aires n. 42, nesta, das 4 ás 5 horas. (Q 24250)

Hotel Pensão S. João

AVENIDA S. JOÃO 34, S. PAULO
PROPRIETARIA D. ALBERTINA PIEDADE

Tendo o meu predio passado por uma reforma, acha-se actualmente em condições de receber os srs. hospedes e viajantes, offerecendo todas as vantagens e commodidades. (Q 23770)

SENHORAS E SENHORITAS

Falta de menstruação, regulam-se tomando as capsulas SEVENKRAUT, de Baeyer e Sohne. — Drogaria Geraldes — Rua Uruguayana 142. (Q 21862)

AUTO MINERVA

Vende-se um de praça, todo reformado e pintado de novo, seis logares, relogio allemão, licenciado e no seguro até dezembro 31. Tratar com o proprio [illegible] Paula, até ás 10 horas. (Q 25168)

Barata Chandler

Vende-se uma em perfeito estado, 5 pneus novos, licenciada. Ver e tratar com S. Cruz, edificio do Paiz, 3º andar (elevador). Preço 8:500$000. (Q 23787)

STUDEBACKER

Vendem-se dois automoveis Studebacker, um de quatro cylindros e um Light-Six, com seis cylindros; e dois automoveis Essex em perfeito estado; licenciados; ver e tratar com Mario. Evaristo da Veiga 34/144. (Q 23912)

MATERIAES

da grande demolição de seis predios. Vende-se, tellias francezas, elevadores, vigamentos, portas e janellas, escadas, etc. Rua da Alfandega n. 42 e rua da Quitanda n. 111. (Q 25460)

Pharmacia em Nictheroy

Vende-se bem montada e bem afreguezada. Tratar com o sr. Norberto, drogaria Barcellos. (Q 23920)

TORNEIRO

Precisa-se de um pratico de serviço de garage, no Boulevard Vinte e Oito de Setembro n. 310. (Q 23965)

ESCRIPTORIO

Traspassa-se o contrato do 1º andar á rua de S. Pedro n. 58, a quem comprar as divisões. Informações no 1º andar, das 9 ás 5 horas. (Q. 25172)

Pensão Paysandú'

Dispõe de uma sala e um quarto lindamente mobilados, com janellas para o jardim; serve para familias e cavalheiros de tratamento e perto da praia. Cozinha de primeira ordem. Rua Senador Vergueiro n. 137. (Q 25326)

DAMA DE COMPANHIA

Uma senhora séria, podendo dar referencia de sua conducta, offerece-se para dama de companhia [illegible]. Quem precisar queira dirigir carta para a rua do Senado n. 97, ás iniciaes D. C. (Q 25324)

PHARMACIA

Precisa-se de um pratico na rua do Cattete n. 281. (Q 25329)

Costuras e bordados

Executa-se qualquer, preços modicos. Rua Pedro Americo n. 32. (Q 25330)

CASA MOBILADA em Copacabana

800$000 mensaes, á rua Toneleiros n. 96, por um anno ou mais, a um minuto do bonde. Nova, com garage, [illegible] quartos grandes e saleta de primeira ordem. (Q 25406)

Fazenda á venda

A tres horas e vinte minutos desta Capital [illegible] de café e criação, excellentes bemfeitorias [illegible] dr. Nasc[illegible] (Q 25369)

Mãe Maria

Attenção

Chegou nestes dias a celebre e renomada professora hespanhola em sciencias occultas, a Mãe Maria, que tem praticado verdadeiros prodigios no norte e no sul da America.

A Mãe Maria compromette-se a fazer qualquer classe de trabalhos por impossiveis que elles sejam, satisfazendo, assim, ao illustre publico, sem enganos de nenhuma natureza e com muito acerto.

Adivinha o presente e o futuro, fazendo, além disso, toda classe de talismans e pedras formosas trazidas do estrangeiro.

A Mãe Maria attende suas consultas todos os dias, das 8 horas da manhã, ás 5 da tarde. Domingos, das 8 ás 11.

Rua Visconde do Rio Branco numero 545 — Defronte das Barcas, Nictheroy. — Consultas, 5$000. (10897)

Pensão Florentina

Dispõe de quartos para casal e solteiros, confortavel, situada em meio de grande jardim, cozinha de primeira ordem. Rua Laranjeiras 147. Telephone Beira Mar n. 451. (Q 25699)

Suspensão

Pilulas contra-ovarianas, curam toda e qualquer suspensão, com rapidez. Innumeros attestados medicos. Unicos depositarios: Rua Sete de Setembro 81, Drogaria Meyer. (Q 24545)

ICARAHY

Aluga-se o predio da rua Coronel Moreira Cezar n. 256. Trata-se no n. 130. (Q 24531)

Creanças fracas — anemicas — dentição?... Preparai as suas papinhas com o alimento tonico — a Manteiga phosphatada Simões. (10835)

Auto-caminhão

Compra-se um de boa marca, para 2 ou 3 toneladas. Propostas com indicações á caixa postal n. 574. — Prefere-se negocio directo. (Q 25185)

AGENTES

Precisamos locaes e viajantes para vender quadros da Independencia e retratos sob commissão ou como se combinar. Caixa postal 1607, casa Linder, S. Paulo. (Q 25156)

BRITADOR

Vende-se um em perfeito estado com peças sobresalentes. Produz tres metros cubicos por hora. Ver e tratar na rua da Gamboa n. 249. (Q 24603)

Casa nas Laranjeiras

Vende-se uma no principio da rua Ypiranga, por 50:000$000. Trata-se na Avenida Rio Branco n. 144, loja. (Q 19.592)

Pensão Laranjeiras

Quartos confortaveis, com jardim, perto dos banhos de mar. Direcção franceza. Preços modicos. Tel. Beira Mar 1676. Rua Laranjeiras 45. (Q 25201)

FAZENDA

Vende-se uma, mixta de criar e de agricultura, em Friburgo, Estado do Rio, distante da cidade tres kilometros por estrada de rodagem em perfeito estado, e quatro horas desta pela Estrada de Ferro Central. Tem 250 alqueires de superiores terras, parte em campos de capim gordura, todos cercados, parte em matto e parte em lavoura. Grande casa de morada, casas de colonos, cocheiras, retiros, etc. Bons aguadas [illegible] (Q 25173)

CAMINHÕES

Vende-se um Saurer de quatro toneladas, em perfeito estado, carrosseria nova [illegible] Para ver e tratar na Garage Brasileira, á rua Marquez de Abrantes n. 178, com o sr. Dare. (Q 24658)

SOBRADO

Aluga-se um com tres quartos, duas salas, etc., á rua Conselheiro Saraiva n. 22. (Q 24602)

Fossas sanitarias

Approvadas pela saude publica. Vende-se completas, incluindo installação, com caixa, licença, etc. Praia do Caju' 68. Tel. Villa 199. (Q 17886)

CAIXAS D'AGUA

De cimento armado, para 1.200 litros. Vendem-se baratas. Praia do Caju' 68. Tel. Villa 199. (Q 17886)

AGENTES

para a melhor Fabrica de carimbos, placas de metal, gravuras, etc., com os melhores catalogos, em todas as cidades, precisa-se. Procurar informações a P. FRANCO & Cia. Rua Buenos Aires n. 135. Telephone N. 6045 — RIO. (Q. 23085)

AUTOMOVEIS

Vendem-se um double phaeton [illegible], um double phaeton Chevrolet, uma baratinha Ford, quasi novo. Negocio de occasião. Rua do Passeio n. 34. (Q 25497)

CASA

Traspassa-se uma bem mobilada, com 3 quartos e 2 salas e telephone. Rua do Cattete 106, sobrado. (Q. 25305)

Soffreis do Estomago e Intestinos?... Usai a Manteiga phosphatada Simões, na preparação dos alimentos; com torradas, no chá e no café. (10835)

OURO

Compra-se de 3$600 a 5$000. Prata, platina, joias, etc. Rua Uruguayana n. 122. (Q 23360)

Topia, serra circular e furador

Uma só machina montada sobre espheras, quasi nova, e completa, com motor electrico de 5 HP. Rua Buenos Aires n. 219. (Q. 25303)

SALA

Aluga-se uma esplendida, proximo á praça da Bandeira, com frente para jardim, mobilada, para rapaz independente, só á pessoa que tenha referencias. Ver e tratar á rua General Caldwell n. 150. (Q 25400)

ESCRIPTORIOS

Alugam-se [illegible] frente de loja. Rua General Camara n. 7. (Q 25329)

VIOLONCELLO

Authentico Guarnerius n. 1720, vende-se. [illegible] Nictheroy. (Q 24572)

ALUGA-SE

uma casa nova na rua dr. Celestino n. 193, com tres quartos, duas salas e todas as dependencias. Trata-se na rua Marechal Deodoro 123, Nictheroy. (Q 23570)

PROTHETICO

Procura collocação um com longos annos de pratica. — Cartas por obsequio neste jornal, a W. S. (Q 25183)

CASA NA TIJUCA

Aluga-se o predio da rua Conde de Bomfim n. 501, mobilado [illegible] em centro de chacara arborizada. Telephone Villa 2127. (Q 24564)

Mobilia de quarto

Vende-se a particular rica mobilia com seis peças, sendo o guarda roupa e o guarda casaca em tres corpos e com finos espelhos bisauté. Tudo com pouco uso. Ver das 4 ás 6 horas da tarde. Rua Uruguayana n. 139, 2º andar. (Q 23887)

Aluga-se — Copacabana

apartamento mobilado e quarto mobilado em casa moderna. — 92, rua Julio de Castilho. (Q 24625)

PRECISA-SE

com urgencia, de um bom detective. Escrever para este jornal a D. X. T. (Q 23729)

TERRENOS NA PENHA

Vende-se optimos lotes de 10 x 50, por preço modico. Trata-se á rua da Assembléa n. 13 (1º andar), das 12 ás 5 horas da tarde. (Q 20303)

Terreno em Petropolis

Vende-se optimo terreno, prompto para construir, no melhor ponto da rua Thereza, frente de 14 m., com gradil e portão de ferro novos e calçamento na frente; mede 13 metros de frente por 30 de fundos; tendo o muro de um dos lados e a sapata para muro do lado opposto; informações em Petropolis pelo telephone 139 e no Rio, á rua da Assembléa n. 13, (1º andar), das 12 ás 5 horas. Preço definitivo: 20:000$000. (Q 23949)

Inglez pratico

Ensina-se em cinco mezes pelos methodos mais praticos e modernos a falar e escrever o inglez, habilitando-se o candidato a occupar qualquer logar de responsabilidade onde seja exigido esse idioma. Tres lições por semana, 10$000 por mez. Trata-se á travessa do Commercio n. 20, 1º andar, ás segundas, quartas e sextas-feiras das 8 ás 10 horas da manhã e das 7 ás 9 horas da noite. (Q 25439)

SOCIO

Para um dos principaes estabelecimentos desta praça e de lucros reconhecidos, quer-se. Cartas á rua de Oliveira. Rua Padilha n. 12, Engenho de Dentro. (Q 24725)

TERRENOS

Vendem-se excellentes terrenos na rua Conde de Bomfim e Almirante Cochrane. Informações com Alvaro da Cunha Ferreira. Rua General Camara n. 26. (Q 24728)

COPACABANA

Vende-se um terreno [illegible] com Oliveira. Rua da Quitanda n. 132, 2º andar. (Q 25413)

Quereis obter a Manteiga phosphatada Simões?... Comprai no Armazem — na Drogaria — na Pharmacia ou Confeitaria que já vos fornece habitualmente (10835)

IPANEMA

Vende-se um terreno com 10 metros de frente para o mar, pelo preço de 9:000$000. Trata-se com Oliveira, rua da Quitanda 132, 2º andar, sala 7. (Q 25414)

FABRICA

Vende-se uma bem montada fabrica que explora uma industria relacionada com a de gelatina. Cartas para o escriptorio deste jornal, á MARIO. (Q. 14753)

Cachorros policiaes allemães

Vende-se legitimos, com dois mezes, á rua Prudente de Moraes 98, Ipanema. (Q 25380)

LENÇOL DE BORRACHA

Artigo superior. Attende-se com promptidão a qualquer encommenda [illegible] Unicos depositarios: Mario Aranha & Comp. Av. Rio Branco, 9, 1º andar. Norte 4117. (Q 21813)

PENHA

Vende-se um terreno junto á estação, 10 por 70 metros. Informa-se: Telephone n. 3417 Beira Mar. (Q 25379)

Sobrados no centro

Alugam-se os espaçosos e esplendidos sobrados, primeiro e segundo andares do predio n. 116 da Rua de S. Pedro, juntos ou separados. Trata-se no armazem. (Q. 25372)

CASA MOBILADA

Vende-se ou aluga-se uma mobiliada, com seis quartos, duas salas, copa, banheiro [illegible] (Q 25388)

AUTOMOVEL

Pessoa que se retira para o interior vende um com pouco uso, americano, 6 cylindros, de 6 passageiros, tudo em bom estado [illegible] Para tratar á rua Buenos Aires 124, 2º andar, das 7 ás 10 horas. (Q 24752)

Armazem e sobrado

Aluga-se um de construcção moderna [illegible] Ver e tratar á rua General Caldwell n. 150. (Q 25401)

ARMAÇÃO

Vende-se uma elegante armação de madeira de lei, propria para escriptorio ou casa de negocio. Rua Visconde do Rio Branco 47 (Mem de Sá). Telephone Norte 2921. (Q 24136)

Terreno — Tijuca

Vende-se um perto de Conde Bomfim, bom, 10 x 36. Trata-se á rua Haddock Lobo n. 95. (Q 25402)

TERRENOS EM PAQUETÁ

Vendem-se magnificos na praia da Guarda [illegible] Tratar á rua Sete de Setembro n. 113, 2º andar. (Q 25248)

PORTA — PRECISA-SE

Com pouco espaço para negocio limpo, de 1 ou 2 portas, nos bairros da Carioca, entre Avenida e Uruguayana. Serve na rua do Ouvidor, Gonçalves Dias ou 7 de Setembro [illegible] (Q 24337)

Terrenos em Theresopolis

[illegible] Companhia Territorial [illegible] (Q 24353)

Como se pode calçar de graça

[illegible] (Q 25309)

Serviço de chrystal

Vende-se um serviço de bellissimos copos de crystal lapidado, o que ha de rico. Rua Senador Dantas n. 51, HOTEL CONTINENTAL. (Q 25361)

PREDIO

Vende-se o confortavel predio sito á rua Vinte de Novembro n. 90 (Praça) em Ipanema; informa-se pelo telephone Ipanema 1876 ou á Avenida Atlantica n. 822. (Q 24366)

MOTOCYCLETTA INDIAN

com side car, quasi nova, bem conservada, vende-se. Garage S. Paulo. — Rua do Cattete n. 184. (Q 25307)

PLAINA

Para madeira até 18 cent. de largo, vende-se com motor electrico allemão de 7 1/2 H. P. Rua Hospicio 215. (Q 25302)

Engenho para toras

Serrano até 500 m/m diametro, com pouco uso, e de typo moderno. Vende-se. Rua Buenos Aires n. 219. (Q 25301)

Não agradam nem appetecem os alimentos preparados com a Banha?... Mas com a Manteiga phosphatada Simões (Pasteurizada e Pura). (10835)

Chacara no Meyer

Vende-se a chacara com arvores fructiferas, agua, luz, gaz e telephone da rua Miguel Angelo n. 478 [illegible] Trata-se com o G. Santos, das 11 ao meio dia, á rua da Assembléa n. 74. (Q 25293)

SALA

Aluga-se uma boa, á rua Riachuelo n. 106, para pessoas de tratamento. (Q 24680)

Canot automobile

Vende-se um da casa franceza MALO-LEBRETON, muito bonito e quasi novo, typo Cruiser, de seis metros, coberto, com motor Chapuis-Dornier de 4 cylindros, de 15 H. P. Consumo de gazolina e oleo do mais reduzido. — Informações com o sr. LIBERTIER. Telephone Villa 5533. Travessa do Guedes n. 11. (Q 24679)

Sala e quarto

na Esplanada do Senado, em casa de pequena familia, não havendo mais hospedes, com telephone, alugam-se juntos, ou a um dos senhores de todo o respeito, de muito asseio e socego. Rua Carlos Sampaio 41 A. (Q 24539)

PRECISA-SE

Casal distincto precisa de uma boa sala com pensão, com ou sem mobilia em casa que não haja outros inquilinos. Resposta nesta redacção para "Fortuna". (Q 25438)

CINEMA

Vende-se um dos mais bem estabelecidos do suburbio; boa renda. Tratar com o sr. Martinez, á rua Senador Euzebio n. 58. — Papelaria. (Q 25348)

INDUSTRIA A' VENDA

Vende-se em S. Paulo, no districto do Bom Retiro (capital) á rua Anhaia, uma fabrica de doces, com tres marcas registradas e uma patente de invenção. Machinismo completo, accessorios, moveis e utensilios, etc., tudo por 30 contos. Trata-se pessoalmente ou por carta á rua Anhaia n. 22, com o sr. João Aguiar. (Q 25352)

Sta. THEREZA — QUARTO

Aluga-se um bom quarto com duas janellas, proximo ao largo do Guimarães [illegible] Rua Fonseca Guimarães n. 1. (Q 25479)

ESCRIPTORIO

Aluga-se uma grande sala com duas janellas. Avenida Rio Branco 145. (Q 25343)

Doenças de ouvidos, garganta, nariz e bocca

Cura garantida e rapida do OZENA (fetidez do nariz) processo inteiramente novo

DR. EURICO DE LEMOS

professor livre desta especialidade na Faculdade de Medicina do Rio de Janeiro [illegible] Rua da Assembléa n. 13, sobrado, das 12 ás 5 da tarde. (Q 25377)

Casas economicas

[illegible] Rua Sete de Setembro 34, sobrado, de 1 ás 5, sr. Reis. (Q 24562)

Bôas salas e quartos

Aluga-se em casa rodeada de jardim, com todo o conforto e commodidade, com pensão de primeira ordem. Rua das Laranjeiras 334. Phone B. Mar 2855. (Q 24883)

CASA

Casal sem filhos deseja alugar casa com duas salas, tres quartos [illegible] Cartas para este jornal [illegible] (Q 25213)

SOCIO

Precisa-se de um para uma alfaiataria [illegible] Rua Treze de Maio n. 40. (Q 24543)

MOTOCYCLETA

Vende-se uma Indian, modelo 1923, com side car. Telephone Sul 2710 [illegible] (Q 24535)

Predio no centro commercial

Bem localisado. Offertas a J. J. Aquino. Avenida Rio Branco 91, 2º andar. (Q 24536)

MENDES

[illegible] (Q 25166)

Estaes doentes?... Fraco, convalescente ou de dieta alimentar?... Usai a Manteiga phosphatada Simões, ALIMENTO — NUTRE — TONIFICA. (10835)

Se V. Exa. soffre do estomago, tome 6 vidros, ou 3 do ELIXIR DE CAMOMILLA GRANJO. (4046)

Motores electricos

Até 10 H. P. americanos e allemães. Facilita-se o pagamento. OTTONI, ALMEIDA & CIA. RUA DOS ANDRADAS N. 29. (1437)

Installações electricas

Força, luz, telephonia, para-raios e montagens hydraulicas. Orçamentos gratuitos. OTTONI, ALMEIDA & CIA. RUA DOS ANDRADAS N. 29. (10147)

Pensão — Hotel

Vende-se com optima freguezia, no centro da cidade; preço razoavel. Ver e tratar á rua Buenos Aires n. 291. (Q 24638)

Consultorios medicos

[illegible] (Q 24460)

Aluga-se para escriptorio

[illegible] (Q 23720)

Commercio suburbano

Guarda-livros diplomado e com longa pratica acceita escriptas avulsas. Chamados á rua Vieira da Silva n. 33 — Sampaio. (Q 23971)

Pharmaceutica

Offerece-se para trabalhar em pharmacia, algumas horas durante o dia. — Cartas neste jornal a J. Bayão. (Q 23987)

PHARMACIA

Official licenciado deseja collocação. Carta a A. L. Rua do Lavradio 147. (Q 23974)

Officina de calçado

Vende-se uma officina de calçado sob medida, com todos os pertencentes, á rua Sete de Setembro n. 29. (Q 24862)

Policiaes belgas

Vendem-se pretos, para raça Grromendal, seis mezes; podem-se ver os paes. Rua Carvalho Monteiro 37. (Q 24782)

AO COMMERCIO

Pessoa muito relacionada nos Estados do Rio, Minas e Espirito Santo, possuindo boa tropa e com optimas referencias, deseja collocar-se como viajante, não fazendo questão de artigo. Cartas a A. de Almeida, rua Visconde Inhauma 38, casa Santos Moreira. (Q 24785)

TYPOGRAPHIA

Precisa-se de compositores na rua Senador Euzebio n. 58. (Q 24790)

ENCERADOR

Calafetação, raspação e enceramentos em assoalhos. Manoel Silveira. — Rua Senador Euzebio n. 84. — Telephone Norte 3431. (Q 24786)

Laranjeiras, 328

APOSENTO

Aluga-se ricamente mobilado, a casal ou cavalheiro de absoluto respeito e fino tratamento. Phone B. Mar 1371. (Q 24809)

AGENTE

Precisa-se para uma empresa de annuncios patenteados, de agentes com pratica. Paga-se boa commissão. Tratar á rua Buenos Aires 139, sobrado. (Q 24815)

Pharmaceutico

Dá o nome por 100$000, preferindo o mais central. — Cartas para esta redacção a pharmaceutica Noemia. (Q 25504)

CASA MOBILADA

Em rua transversal á Conde de Bomfim aluga-se uma propria para pequena familia ou casal. Aluguel 600$000. Para tratar com Mathias, á rua da Assembléa n. 29, das 3 ás 4 1/2 horas. (Q 24816)

CASA NO CENTRO

Aluga-se o esplendido segundo andar da rua Evaristo da Veiga n. 26, a quem comprar os moveis. Preço 500$. (Q 25548)

SANTA THEREZA

Vende-se um predio a cinco minutos do bonde da Carioca, com sete peças, dois W. C., despensa, todo o conforto moderno, com sala mobilada, por 75 contos de réis; rende um conto de réis mensaes. Convém para uma senhora só. Tratar á rua Joaquim Murtinho 88, em frente ao n. 127, bonde á porta. (Q 25549)

ALUGA-SE

um bom sobrado na rua de S. Pedro n. 201. — Trata-se na loja. (Q 23942)

Professores, estudantes

Chimicas — Moissan, Behal, Peceguelro. Physicas — Ganot, Turpaim, Nerval. Botanicas — Wan Thiegen, Redondo. Bacteriologia — Macé. Therapeutica — Manquat, etc. Mathematicas elementares, livros primarios, romances, etc. Vende-se barato á rua da Assembléa n. 10. (Q 25306)

CASA MOBILADA

Aluga-se uma com todo conforto moderno, para pequena familia de tratamento, sem creanças. Tel. 655. (Q 24673)

LOCOMOVEL

Vende-se um de força de 8 cavallos, com utensilios para fabricar polvilho, e uma serra circular. Trata-se aos domingos, das 6 ás 11 horas, na rua Bernardino Mello 111, Nova Iguassu'. (Q 21965)

Saurer de 4 ½ tons.

novo, sem carrosserie, vende-se por preço de occasião. Ver e tratar na rua do Mattoso n. 64, fundos. (Q 24562)

Lancha a gazolina

Vende-se uma bella lancha a gazolina, 18 H. P., para 25 passageiros, em perfeito estado, pelo leiloeiro Gusmão, com armazem á rua S. José n. 17. — Telephone Central 3063, em leilão, sabbado, 24 de março, ás 2 1/2 horas da tarde, no Cáes Pharoux, onde pode ser examinada em qualquer dia. (Q 25044)

Optimo negocio

Traspassa-se o contrato de um magnifico predio a quem comprar alguns moveis. Rua Corrêa Dutra 48, Cattete. (Q 24906)

Consultorio ou escriptorio

Aluga-se no 1º andar do predio da Avenida Mem de Sá n. 11, um optimo aposento — predio de esquina — Trata-se na pharmacia. (Q 24901)

CASA NAS LARANJEIRAS

Ypiranga, 48. Vende-se mobilada ou não. Pode ser vista. Offertas para a caixa 5. — Mensageiro Urbano — Caferia Cruzeiro. (Q 23948)

A Saúde das Senhoras

Em logar desse sem numero de medicamentos preconizados para a cura dos desarranjos na saude das senhoras, medicamentos todos elles producto de combinações chimicas muitas vezes de effeito illusorio e passageiro, aconselha-se ás damas que são victimas daquelles padecimentos a experimentarem a moderna medicina — Hormotherapia — a qual tem a immensa vantagem de agir no organismo por meio de estimulos da propria natureza. O sôro indicado para combater as perturbações genitaes das senhoras é o sôro Hormogyno (*) que não é outra coisa senão o afamado Sôro Hormonico activado com extracto ovarico, e das secreções das cellulas intersticiaes, e é recommendado não só nas varias molestias de nutrição em que se pode affirmar a insufficiencia ovarina, como tambem nas perturbações das funcções proprias do apparelho sexual da mulher. Na dysmenorrhéa, traduzindo-se por menstruações difficeis ou dolorosas, dôres abdominaes, acompanhadas de calor para a cabeça e face, mão estar indefinivel antes das regras, palpitações, perturbações dyspepticas, flores brancas, regras pouco abundantes ou excessivas, dores de cabeça, nevralgias. O Sôro Hormogyno é tambem indicado nas psychoses de origem genital, em certas formas de obesidade, nas perturbações nervosas hysteriformes que acompanham o periodo menstrual, etc.

(*) — A palavra Hormogyno forma-da de duas palavras gregas, quer dizer: — "estimular a mulher". (10147)

Dentaduras velhas. — Ouro — Compra-se

10$, 20$, 50$ e até 100$ pode obter-se por dentadura velha ou ponte caida já sem utilidade para v. s. Na travessa S. Francisco n. 16, 2º andar. Eduardo. — Em frente ao Parc. (Q 24618)

SALA

Alugam-se sala e alcova bastante confortaveis e independentes, sem mobilia, com ou sem pensão, em casa de familia sem outros inquilinos, a um ou dois cavalheiros. — Trata-se á rua Ypiranga n. 104. — Laranjeiras. (Q 25031)

IDEAL HOTEL

Proximo á Central do Brasil, lado esquerdo, para familias e viajantes, o que ha de mais respeito, asseio e ordem.

Aposentos para casal 10$; para solteiro 5$000.

Rua Barão de S. Felix n. 129 — Telephone Norte 3.658. (Q 23847)

Casa na Avenida da Ligação

Pessoa que parte para a Europa aluga por um anno ou mais tempo, a sua casa ricamente mobilada, a casal de tratamento. Preço 1:300$000 por mez. Cartas a J. P. R. Caixa postal 2431. (Q 25578)

PARTE DA LOJA

no centro, aluga-se. Ver e tratar na rua Sete de Setembro n. 233, loja. (Q 25577)

BUNGALOW

Aluga-se um lindo em Ipanema, com garage. Trata-se phone Ipanema 1039. (Q 25.575)

Rua Carioca 34

Alugam-se duas salas contiguas, sendo uma de frente, ambas espaçosas e arejadas, para consultorio ou ateliers. (Q 25573)

V. V. V. V.

Situação salva. Indispensavel tua presença. — S. S. S. S. (Q 24858)

PARA ECONOMIA DO GAZ

A OFFICINA FEDERAL SUISSA concerta e põe em estado novo e por pouco dinheiro, os queimadores, as grelhas e as chapas dos fogões a gaz, os mais deteriorados ou quebrados. — Attende-se a chamados pelo telephone Central 664. Rua dos Arcos 64. (Q 23964)

Precisaes de usar tonicos — ou fortificantes — ou de phosphatos?... Usai a medicina alimentar — a Manteiga phosphatada Simões. (10835)

Optimos fogões a gaz

De 8 bocas, com forno e estufa, sendo incluido o transporte e ligação, com 20 % de abatimento no preço. Officina Federal Suissa. Rua dos Arcos 64. (Q 23964)

CASA

Aluga-se uma á rua Senador Alencar, com ou sem alguma mobilia; informações com o dr. Pinto, de 1 ás 2 horas, rua S. José 52, 1º andar. Telephone Central 445. (Q 24855)

Commanditario

Precisa-se de um com a pequena quantia de 6:000$000. Negocio bom e com amortizações e retiradas diarias. Cartas nesta redacção a J. Jofele. (Q 24856)

Moveis escolares

MEDALHA DE OURO — EXPOSIÇÃO CENTENARIO

Pedimos aos srs. interessados informarem-se dos nossos preços e fabrico especial, com A. C. Athayde. — Rua S. José n. 52, 1º andar. Caixa postal n. 5623. Telephone Central 445.

AUTOMOVEL

Vende-se um marca Studebaker, de seis cylindros e 30 cavallos. Para ver e tratar na Garage Lapa. Rua Joaquim Silva, com o sr. Sá. (Q 24597)

Moedas de prata

Compra-se das do imperio; paga-se 40 por cento de agio. — Rua General Camara n. 275, terreo. (Q 24749)

SANTA THEREZA

Familia estrangeira aluga um confortavel quarto mobilado com meia pensão a cavalheiro distincto do commercio. — Trata-se na pharmacia Phenix, á Avenida Mem de Sá n. 11. (Q 24901)

AUTO FIAT

Vende-se um para 6 logares, licenciado para o corrente anno, na Companhia Cervejaria Brahma, Rua Marquez Sapucahy. (10854)

CONTRATO DE OCCASIÃO

Traspassa-se o contrato de uma bella casa commercial, na rua 7 de Setembro, proximo á Travessa de S. Francisco de Paula. Informações á Travessa de S. Francisco n. 12, com o sr. Ventura. (Q. 23810)

PREDIOS

Vendem-se cinco, todos a seguir. — Bom emprego de capital, á rua Dr. Campos da Paz ns. 124, 126, 128, 130 e 132. Trata-se com Manoel Souto á rua Assembléa n. 107, das 3 ás 5 horas. (Q 24585)

MACHINAS DE ESCREVER

Não compreis machinas sem visitar o nosso grande stock. Temos machinas para todo o preço: REMINGTON, UNDERWOOD, ROYAL, CORONA, CONTINENTAL, OLIVER, etc., desde 200$000. CONCERTAMOS e reformamos qualquer especie de machinas e em qualquer estado.

COMPRAMOS machinas, taboas e tampas.

FITAS para qualquer machina dos melhores fabricantes, a 4$000 cada.

PAPEL CARBONO, de todas as côres, marca Germanica OTTONIA, de inegualavel qualidade, superior, a 10$000 a caixa.

GRANDE OFFICINA DE MACHINAS DE ESCREVER
FEDERICO TOMASELLI & CIA.
RUA DA SAUDE, 27 (Praça Mauá) (10864)

Casa mobilada

Aluga-se, espaçosa, para familia de tratamento. Prazo a combinar-se. Pede-se contrato e trata-se á rua Acre n. 51, com o sr. Amarante. (Q 24587)

CHAUFFEURS

Automovel particular vende-se; informa mechanico garage Norte Sul — Rua Salvador Corrêa n. 88. (Q 25204)

JOIAS compram-se

Prata, Platina, Brilhantes, Dentaduras. Cautellas e tudo que represente valor — OURO desde 3$700.

Rua dos Andradas n. 54 (Q 24879)

CALLISTA

Aristides Pereira, especialista: unhas encravadas, etc. Chamados pelo telephone 921 Norte. Preço 5$000. (Q 24876)

ALUGA-SE

Uma casa mobilada, por 600$000, com 2 pavimentos, quintal, á Rua Derby-Club, por contrato, de 1º de Junho a 30 de Setembro. Trata-se á Rua dos Ourives 132. (Q. 24846)

Barracão para madeiras

Precisa-se alugar para deposito de madeiras e materiaes de construcções, em rua de grande movimento, por preço razoavel, sem luvas. Offerta á rua Uruguayana n. 142, 2º andar, ao constructor Antonio De Simone. (Q 23592)

Casa em Botafogo

Aluga-se uma á rua Voluntarios n. 337, com boas accommodações para familia de tratamento. Chaves na pharmacia Pinto, no mesmo quarteirão. — Trata-se á rua S. Pedro n. 30. (Q 24532)

LEME

Precisa-se alugar uma sala mobilada, para pessoa que offerece bôas referencias. Offertas para a Caixa Postal 678, ou Teleph. Norte, 3018, das nove ás dezesete horas. (Q 23954)

RIO BONITO

E. do Rio

Capivary, Andayassu', Jutumahiba, etc. Precisa-se de um agente comprador nas cidades acima mencionadas, para comprar aves, ovos, frutas, legumes, cereaes, verduras e tudo que fôr genero alimenticio. Paga-se bom ordenado e commissão, pessoa idonea e afiançada. Trata-se na rua Barão de Mesquita n. 369. — Feira permanente. (Q 24563)

Prensa para sabonetes

Compra-se com mais utensilios, em perfeito estado e de occasião. Escrever a Ernesto, rua Britto Teixeira n. 17, Santo Christo. (Q 25530)

Caixotes de gazolina vasios

Compra-se 500 e contrata-se esta quantidade para ser fornecida mensalmente. Escrever a Ernesto, rua Britto Teixeira n. 17, Santo Christo. (Q 25531)

ALFAIATARIA A' ELEGANTE

Marcos Bulach communica aos seus amigos e freguezes, que mudou o seu estabelecimento da rua S. José n. 100, para a Avenida Rio Branco 155, sob. (Q 25533)

Alto da Boa Vista

Vende-se uma boa casa no Alto da Tijuca, ponto terminal dos bondes, com nove quartos e demais dependencias, grande terreno; para tratar na rua Visconde de Inhauma 76, 1º andar. (Q 25527)

CASA

(RIO COMPRIDO)

Passa-se a quem ficar com uma sala de jantar e um quarto no valor de tres contos, o contrato de 17 mezes de esplendida casa com dois pavimentos, quatro quartos, duas salas, banheiro com aquecedor, quarto de creado, cozinha e mais dependencias. Aluguel 550$000 mensaes. Para ver e tratar á rua D. Cecilia n. 17, proximo á Barão de Petropolis. (Q 25.525)

Casal estrangeiro

Casal estrangeiro joven deseja em casa de familia estrangeira de tratamento, collocar-se, a senhora para serviços leves, cuidar de creanças, acompanhar senhoras, dama de companhia, etc. Unica retribuição, quarto vasio, pois tem moveis. Perimetro de Copacabana á Tijuca ou Santa Thereza. O marido tem bom emprego no commercio. Dão-se as melhores referencias. — Carta nesta redacção a Casal. (Q 25.526)

INFLUENZA
CONSTIPAÇÃO E GRIPPE
Aborta-se e cura-se com o
SALKINOL
Tendo tosse, use o nº 2
Não tendo, use o nº 1
(10178)

Barracão grande

Vende-se ou aluga-se um de 20,50x24 metros, a 5 minutos da estação do Sampaio; serve para fabrica, deposito ou garage e tem mais ou menos 1.700 metros de terreno. Trata-se na rua da Alfandega 110, 1º andar, das 11 ás 12 horas. (Q 24781)

CASA

Traspassa-se o contrato de uma esplendida casa, completamente montada, com toda a commodidade e conforto, para familia de tratamento. Perto dos banhos de mar do Flamengo, situada em rua transversal á do Cattete, a quem ficar com os moveis e demais utensilios. Para ver e tratar á rua Dois de Dezembro 134, até ás 4 horas da tarde. (Q 23938)

Rua Uruguayana

Aluga-se um 1º andar nesta rua, servido de elevador e proprio para consultorio. — Trata-se na "CASA ATLAS", rua Uruguayana n. 84. (Q 23963)

MOTOR 2,5

Vende-se um suisso, 220 x 380 volts. Rua Vinte e Quatro de Maio 613. (Q 24850)

CASA MOBILADA

Aluga-se na rua General Dyonisio n. 16 (largo dos Leões). Para ver e tratar com Moura, rua Buenos Aires n. 86. Telephone Norte n. 1151. (Q 24849)

COBRADORES

Precisa-se de dois cobradores idoneos que dêem referencias e fiança de 1:000$ em dinheiro. Tratar á rua Acre 28, sobrado. (Q 23961)

STUDEBACKER

Vende-se um com pouco uso, sete logares, seis cylindros, rodas de arame, preço de occasião. — Trata-se na rua do Cattete n. 323, sobrado. (Q 24843)

CARPINTEIROS

De carpinteiros de officina precisa-se na rua Acre n. 74. (Q 25586)

FERREIROS

Vende-se ferramentas para liquidar a qualquer preço. Rua dos Invalidos 122. (Q 25568)

Ao Grande Concertador

Concerta-se qualquer objecto em louças, porcelanas, estatuetas, biscuits, terra cotta, marmores, marfim, vidro e santos para encarnar. Solda-se tambem estatuetas em estanho. Concertos a domicilio, em pias sanitarias, lavatorios, bidet, sendo todos os trabalhos garantidos á acção da agua fria e quente. A. Roldão — Rua Haddock Lobo n. 69. — Telephone Villa n. 3212. (Q 25590)

Negocio de occasião

Traspassa-se um em boas condições para pequeno capital. Trata-se na Avenida Gomes Freire n. 5, com o sr. Antonio. (Q 25580)

FAZENDA

Vende-se uma superior no sul do Espirito Santo, com 232 hectares de terras, 200 mil pés de café mais ou menos, com frutos aproximados para 5 mil arrobas, 100 rezes bovinas de crear, mestiças de Zebú e Caracú, confortavel e ampla casa de morada com installações hygienicas e electricas, moinho para fubá, casas de colonos, casa para commercio, dita para administrador, 350 metros sobre o mar e a 9 kilometros da estação. Informações na rua São Pedro n. 38, com o sr. Rezende. (Q 25319)

SENHOR

de tratamento e de recursos precisa, com ou sem pensão, de uma sala preferivelmente independente, mobilada, com conforto e mais commodidades em casa de pequena familia ou de senhora só, sem outros inquilinos. Respostas á caixa n. 30 do Jornal do Commercio. (Q 23541)

ACTOS FUNEBRES

Viuva Monteiro Chaves

Capitão Francisco J. Monteiro Chaves, esposa e filhos, capitão de fragata Antonio A. Monteiro Chaves, esposa e filhos, Almansor C. Monteiro Chaves, esposa e filhos, capitão tenente Alamiro Mendes e esposa, viuva Balthazar da Silveira, general Napoleão Felippe Aché, esposa e filhos, capitão José Esteves de Souza Azevedo, esposa, filhos e irmãos, convidam a todos os parentes e amigos para assistirem á missa de trigesimo dia que por alma de sua sempre lembrada mãe, sogra, avó e tia JOAQUINA FRANCISCA CAMARINHA CHAVES, será rezada no altar-mór da egreja de São Francisco de Paula, amanhã, sabbado, 24 do corrente, ás 9 horas, confessando-se desde já agradecidos. (Q 24799)

José da Silva Caldas Sobrinho

(MACHINISTA DA E. F. C. B.)

Guilhermina Rosas da Silva Caldas, seus filhos, genro, nora, netos e mais parentes penhorados agradecem a todas as pessoas que se dignaram acompanhar até á ultima morada os restos mortaes de seu extremoso esposo, pae, sogro e avô JOSE' DA SILVA CALDAS SOBRINHO e de novo convidam para assistirem á missa de setimo dia que será rezada amanhã, sabbado, 24 do corrente, ás 9 1/2 horas, na egreja de S. José, por cujo acto se confessam summamente agradecidos. (Q 25497)

Alzira Piquet Peixoto

(FALLECIMENTO)

Da residencia de seu pae Justiniano Ferreira Piquet, á rua Sophia n. 14, sairá o enterro, hoje, ás 14 horas, para o cemiterio de Inhaúma. (Q 25609)

Francisca Maranhão de Albuquerque

(VIUVA DO CONSELHEIRO LOURENÇO CAVALCANTE DE ALBUQUERQUE)

A familia communica o seu fallecimento e convida os parentes e amigos para acompanharem os seus restos mortaes para o cemiterio de S. João Baptista, hoje, ás 9 1/2 horas, saindo o feretro da rua General Polydoro n. 105. (Q 24.817)

Missa em acção de graças

A viuva Luiza Cunha e filhas fazem celebrar uma missa em acção de graças pelo feliz restabelecimento de sua sobrinha LAURIANNA TYGNA, amanhã, sabbado, 24 do corrente, ás 8 horas, na egreja de Nossa Senhora da Salette, em Catumby. (Q 24896)

Giuditta Fróes de Oliveira Nogueira

(OLIVEIRINHA)

Antonio Baptista Nogueira, Gilvan Baptista Nogueira e senhora, dr. Hilton Baptista Nogueira (ausente) e filhos, dr. Francisco Fontenelle de Biserril e familia, 1º tenente Oswaldo Pedemeiras e senhora, Edisio Baptista Nogueira, Adolpho Baptista Nogueira e filhos participam o fallecimento hontem, ás 12,45 horas, de sua pranteada esposa, mãe, sogra, avó, cunhada e tia D. GIUDITTA FRO'ES DE OLIVEIRA NOGUEIRA e convidam os demais parentes e amigos para acompanharem os restos mortaes da extincta, hoje, ás 15 horas, saindo o feretro da rua Ernestina n. 47 (Lins Vasconcellos) para o cemiterio de S. João Baptista. (Q 25594)

Professor Pedro Peres

A familia participa aos seus amigos e collegas o seu fallecimento e communica que o enterro se realizará hoje, 23 do corrente, no cemiterio de São Francisco Xavier, saindo o feretro ás 10 horas da manhã, de sua residencia á rua de Santa Alexandrina 163. (Q 24859)

D. Maria Junqueira de Barros Barbosa Lima

(1º ANNIVERSARIO)

Sua familia manda celebrar hoje, ás 10 horas, na egreja da Cruz dos Militares, uma missa por esse doloroso e inesquecivel acontecimento. (Q 25.557)

José C. de Mesquita Soares

Christina F. de Mesquita Soares e Moacyr de Mesquita Soares, fazem celebrar amanhã, sabbado, 24 do corrente, ás 9 1/2 horas, na egreja de S. Francisco de Paula, uma missa pelo 1º anniversario do fallecimento de seu pranteado esposo e pae JOSE' C. DE MESQUITA SOARES. Para este acto de religião convidam todos os seus parentes e amigos, confessando-se desde já eternamente agradecidos. (Q 25329)

Agradecimento

Maria Gomes Pinto e seus filhos agradecem sensibilizados a todos que lhes trouxeram conforto, por occasião do transe doloroso porque passaram com a morte de sua adorada mãe e avó REGINA GOMES PINTO. (Q 25.505)

Henrique Emiliano da Silva Chaves

(PHARMACEUTICO)

A sua familia convida as pessoas de sua amizade para assistir á missa de setimo dia de seu passamento, amanhã, sabbado, 24 do corrente, ás 8 1/2 horas, na egreja de N. S. do Amparo, (Cascadura). (Q 24829)

Amasvindo Pereira Baptista

(1º ANNIVERSARIO)

João Bernardo Pereira Baptista e sua familia mandam celebrar uma missa por alma de seu querido AMASVINDO, amanhã, sabbado, 24 do corrente, ás 9 1/2 horas, na egreja de Nossa Senhora da Conceição e Boa Morte, agradecendo ás pessoas que comparecerem a este acto de religião. (Q 25495)

Claudio Julio Tossaint

Maria Luiza Toussaint, Alzira Magalhães Toussaint e filhos convidam a seus parentes e amigos para assistir á missa de trigesimo dia por alma de seu filho, esposo e pae, que mandam rezar na egreja de S. Francisco de Paula, na capella de Nossa Senhora das Victorias, amanhã, sabbado, 24 do corrente, ás 8 1/2 horas, desde já se confessando agradecidos. (Q 24803)

D. Maria Amelia Dias da Costa

(1º ANNIVERSARIO)

Arnaldo Dias da Costa, filhos e demais parentes convidam as pessoas de suas relações para assistirem á missa que, pelo eterno repouso da alma de sua inditosa esposa, mãe e parenta MARIA AMELIA DIAS DA COSTA, mandam rezar hoje, sexta-feira, 23 do corrente, ás 9 1/2 horas, na egreja de N. S. da Lampadosa, hypothecando-lhes antecipadamente os seus mais sinceros agradecimentos. (Q 25364)

Mario Guimarães

Gaspar Francisco de [illegible] Guimarães, sua esposa e [illegible] fazem celebrar no dia 24 do corrente, ás 9 1/2 horas, [illegible] matriz do SS. Sacramento uma missa por alma de [illegible] adorado e inesquecivel filho e [illegible] MARIO GUIMARÃES, trigesimo dia do seu passamento, agradecendo desde já aos parentes e amigos que se dignarem assistir aquelle acto. (Q [illegible])

Agradecimento

Francisco de Paula Guimarães [illegible] reira e senhora, agradecem, penhorados, aos seus parentes e pessoas amigas que compartilharam com a sua grande dor, enviando pezames e flores, acompanhando-a á sua eterna morada a sua inesquecivel filhinha MIRCE. (Q 25.[illegible])

Corôas de Biscuit

COMPREM SO' "BISCUITS" [illegible] São as mais distinctas, mais duraveis e as preferidas pelas pessoas de bom gosto. Para todos os preços. [illegible] ca fabrica. Phone C. 803. ALVES FREIXO & COMP. Passeio, 64. [illegible]

FLORICULTURA

BARBACENA [illegible] Assembléa 113. T. 1837. C[illegible] Corôas e Palmas de flôres naturaes por preços modicos. [illegible]

XAROPE DE SÃO BRAZ

Applicado nas molestias do apparelho respiratorio, como asthma, coqueluche, tuberculoso e tosses rebeldes — Vidro 2$500. Em todas as pharmacias e drogarias. Depositos: Rua Marechal Floriano, 55 [illegible] Granado & C. e drogaria Ba[illegible]cellos, em Nictheroy. [illegible]

CASA

Vende-se uma, nova, com 5 quartos, nas proximidades da praça Affonso Penna. Informações com o sr. Nestor, rua da Carioca n. 70. (Q 2477[illegible])

ESCRIPTORIO

Aluga-se para escriptorio os fundos da loja da rua da Carioca n. 70. (Q 2477[illegible])

Quarto mobilado

Aluga-se um em casa de familia modesta, a rapaz solteiro de bom comportamento. Rua Felippe Camarão n. [illegible] casa 6. (Q 24.[illegible])

Quarto mobilado

Moça estrangeira procura quarto mobilado com meia pensão, perto da cidade, em casa de tratamento, de preferencia allemã ou scandinava. — Offertas para este jornal a X. Y. Z. (Q [illegible])

QUARTO

Precisa-se de um para solteiro, sem mobilia, sem pensão, com direito a banho diario e perto do largo do Machado. Cartas a Ary nesta redacção. (Q [illegible])

CASA EM PETROPOLIS

Aluga-se em magnifico ponto, uma bem mobilada, com todo o necessario para os mezes de abril, maio e junho. Para informações, telephone Norte [illegible] no Rio, com o sr. Giovanni. (Q [illegible])

Automovel Chandler

OCCASIÃO

Vende-se um automovel Chandler em perfeito estado. Pode ser visto na Garage Rio de Janeiro, á praia de Santa Luzia, e tratar com o sr. Teixeira, rua da Assembléa 65 (barbeiro). Telephone 5038, Central. (Q [illegible])

Lulu' da Pomerania

Vende-se um marron de quatro mezes. — Telephone Villa n. 1211. (Q [illegible])

Machina de escrever

Vende-se uma de escrever "Continental", está nova, preço 600$000. — [illegible] Affonso Penna n. 89, casa I. (Q [illegible])

BOAS SALAS E QUARTOS

PREÇOS RAZOAVEIS

Alugam-se em casa rodeada de jardim, com todo o conforto e commodidade, com pensão de primeira ordem. — Rua das Laranjeiras n. 334. — Telephone Beira Mar n. 2855. (Q [illegible])

70$000

Com esta insignificante quantia podeis comprar 100.000 (cem mil) marcos allemães, que antes da guerra valiam 75:000$000. Vendemos qualquer quantia no melhor preço da praça. FEDERICO TOMASELLI & CIA. — 27, RUA DA SAUDE, 27 (Praça Mauá). (Q [illegible])

MACHINAS DE ESCREVER

Não comprem machinas sem visitar o nosso grande "stock". Temos machinas para todo o preço: Remington, Underwood, Royal, Corona, Continental, Oliver, etc., desde 200$000. Concertamos e reformamos qualquer especie de machinas e em qualquer estado. Compramos machinas, taboas e tampas. Fitas para qualquer machina dos melhores fabricantes, a 4$000 cada. Papel carbono de todas as côres, marca Germanica Ottonia, de inegualavel qualidade, superior, a 10$000 a caixa. Grande officina de machinas de escrever. — Federico Tomaselli & Comp. — Rua da Saude n. 27, praça Mauá. (Q [illegible])

SALA DE FRENTE

Aluga-se uma mobilada e com pensão. Avenida Rio Branco 59, 2º andar. (Q [illegible])

DIVISÃO

Vende-se uma de madeira e vidro, para escriptorio ou gabinete. Rua D. [illegible] nervina n. 47. — ESTACIO. (Q [illegible])

Administrador

Estrangeiro, offerece-se com bastante pratica de criação, lavoura e [illegible]ção. Cartas a W. A. — Rua Pedro Americo n. 38, altos. (Q [illegible])

BLENORRHAGIA

Tratamento radical. Dr. Valente. Teixeira, 42, S. José, segundas, quartas e sextas, das 12 ás 6 horas da tarde. (Q [illegible])

AUTOMOVEIS

Vende-se á prestação, entrada a [illegible]tos, prazo longo, novos, americanos. Rua Sete de Setembro 82, sobrado. (Q [illegible])

Loja no centro commercial

Traspassa-se uma boa loja com [illegible] portas e tem bom contrato. Rua da [illegible]pa 42, loja. Trata-se no mesmo. (Q [illegible])

Casas economicas

Desde 15 contos, com tres quartos. Pagamento em prestações modicas. Vendemos terrenos optimos, para construir, a 2 contos o lote. ESCRIPTORIO DE CONSTRUCÇÕES, 82, rua Visconde Inhauma, [illegible] da Avenida Central. (Q [illegible])

Nouveau Larousse Illustré

Oito volumes, em perfeito estado. Vende-se por 400$000. Informações [illegible] Henrique, telephone Villa [illegible]

Verão

Ventiladores "Marelli"

Fixos: DESDE Rs. 65$000
Oscillantes: DESDE Rs. 220$000

Vendem-se em todas as casas de electricidade.

Os fabricantes têm sempre em stock todas as peças sobresalentes. (10189)

CONVALESCENTES DA GRIPPE!

O grande preparado Tonico Loverso é INDISPENSAVEL a todos os grippados que desejarem recuperar rapidamente a saúde perdida e fortificar energicamente os pulmões enfraquecidos — O Tonico Loverso, composto de iodo — na sua simplicidade molecular — alliado ao arrhenal, ao phosphoro e ao ferro, é um verdadeiro seguro de vida para os convalescentes da grippe PORQUE EVITA COM ABSOLUTA SEGURANÇA A TUBERCULOSE TÃO FREQUENTE nos organismos atacados de grippe.

A procura do Tonico Loverso tem sido enorme, sendo conveniente, portanto, precaver-se desde já, adquirindo alguns vidros para não vir a ficar sem o remedio. O Tonico Loverso vende-se em todas as boas pharmacias e drogarias desta Capital ao preço de 6$000 o vidro, que basta para 14 dias. — METROPOLITAN AGENCY — Caixa 2477 — RIO. (9933)

RINS, FIGADO ESTOMAGO

Effeito rapido e radical nas dôres dos rins, congestão do figado, ictericia, dyspepsia, arrôtos, máo halito, digestões difficeis e prisão de ventre habitual com as PILULAS "EMIL", vegetaes e sem dieta.

VIDRO, 2$000 — PELO CORREIO, 2$500

Depositarios: — PERESTRELLO FILHO & Cia. URUGUAYANA, 66

Casa "A GARRAFA GRANDE" Em Nictheroy: — Drogaria Barcellos.

LEILÕES

Leilão de Penhores — 3 DE ABRIL DE 1923 — RUA LUIZ DE CAMÕES, 55 — SIMON ETTINGER

Leilão de Penhores da Casa Arthur Alvim — 26 DE MARÇO — Th. Ribeiro & C.ª (Successores) — 40, Rua Luiz de Camões, 40. De todos os penhores vencidos. (Q. 23306)

Leilão de Penhores CASA GONTHIER — Henry & Armando — Em 27 de Março de 1923

LEILÃO PENHORES — 28 DE MARÇO DE 1923 — ÁS 12 HORAS — A. CAHEN & C.ª

Leilão de Penhores — Em 24 de Março de 1923 — FRANCISCO DE AGUIAR & C. — R. Luiz de Camões, 36

Implorando a caridade

Creados e creadas

Empregos diversos

Cozinheiros e cozinheiras

O melhor para as crianças com lombrigas

É o Vermifugo EMIL, um xarope de sabor agradavel e de effeitos seguros nas lombrigas e varias especies de ascarides. Vende-se em todas as principaes pharmacias e drogarias. Deposito geral: RUA URUGUAYANA N. 66. PERESTRELLO FILHO & Cia.

DYNAMOS

Companhia Paulista de Material Electrico — RIO DE JANEIRO — RUA SÃO JOSÉ, 76 (8800)

SO' 3 DIAS SO'

é o tempo preciso para cessar a gonorrhéa mais antiga e rebelde com a

Injecção Marinho

Os corrimentos das senhoras desapparecem no primeiro dia de uso — A' VENDA EM TODAS AS PHARMACIAS.

Casas e commodos centro

ALUGA-SE uma bella sala de frente com duas janellas, proprio para escriptorio, atelier ou officina, rua Sete Setembro n. 29, primeiro andar. (Q 24807) E

ALUGA-SE uma esplendida sala de frente com todo o conforto, para um casal sem filhos, em casa de familia e todo o respeito. Praça Tiradentes 9, 2º andar. (Q 25597) E

ALUGAM-SE uma esplendida sala de frente e bons quartos, bem mobilados e com pensão, na rua S. Pedro 148, sobrado, esquina da rua Uruguayana. (Q 24000) E

ALUGAM-SE bons quartos, mobilados, a cavalheiros de tratamento, em casa de todo respeito, tem telephone e banho quente. Ladeira Senador Dantas n. 2. (Q 24902) E

ALUGA-SE um quarto de frente, mobilado, para casal sem filhos ou rapazes solteiros, do commercio; av. Gomes Freire n. 67, sobrado. (Q 25516) E

Panno Couro

LONAS PARA CAPOTAS E CAPAS DE AUTOMOVEL. GRANDE VARIEDADE. ISNARD & C, RUA CHILE, 25 — Phones Central 1884—1885. (8200)

ALUGA-SE por contrato o novo predio da rua Marcilio Dias n. 50, proximo ao quartel-general; as chaves estão no sobrado junto; trata-se á rua dos Invalidos n. 133. (Q 24737) E

ALUGAM-SE uma linda sala mobilada, com tres sacadas de frente, para tres moços do commercio, e um quarto, tambem mobilado, para tres pessoas; aluguel muito conveniente. Informes, rua Buenos Aires n. 173 (1º andar). (Q 24685) E

Lapa e Santa Thereza

Cattete, Laranjeiras, Botafogo e Gavea

ALUGA-SE, na praia de Botafogo n. 126, vasto quarto mobilado, todo conforto moderno, sómente a pessoa de distincção. Casa de familia. (Q 25499) G

ALUGA-SE em Botafogo, uma casa com 2 q., 2 s., bem mobilada, por 450$000. Informa-se á Av. Rio Branco 177, 1º andar. Tambem se passa a casa com os moveis. (Q 25448) G

QUARTO. Aluga-se com pensão, mobilado, em casa de familia, rua 2 de Dezembro, 46, perto dos banhos de mar. (Q 25534) G

SALA de frente e quartos com pensão, alugam-se á rua do Cattete n. 246, Tel. B. M. 3136. (Q 23777) G

SALAS e quartos. Alugam-se, com pensão, para casaes e rapazes de tratamento, á rua Corrêa Dutra n. 29, Flamengo. (Q 25444) G

SUOR FÉTIDO

dos pés e dos sovacos, catinga, frieiras, comichões, etc., desapparecem rapidamente com o uso do "Subrol". Preço, 2$; pelo Correio, 2$500. Vende-se na Perfumaria "A' Garrafa Grande", á rua Uruguayana n. 66. PERESTRELLO FILHO & Cia. (586)

ALUGA-SE uma sala mobilada, com pensão, a uma moça de tratamento, ladeira da Gloria 3, terreo. (Q 25603) G

ALUGA-SE uma magnifica sala de frente, mobilada e sem pensão, a senhor de tratamento, na rua Andrade Pertence n. 24. (Q 23960) G

ALUGA-SE, em casa de familia, uma boa sala com pensão, para casal ou dois rapazes, na rua Paysandu' n. 164. (Q 25521) G

SALA de frente — Aluga-se a duas pessoas serias, em casa de familia de todo respeito. Rua Buarque Macedo 41. (Q 23860) G

TO LET. In a French family a very pretty apartment furnished by Mappin with private entrance suitable for distinguished couple or for two gentlemen of high position able to appreciate confort and exellent cooking. Rua Corrêa Dutra n. 99. (Q 25433) G

Leme, Copacabana e Leblon

ALUGAM-SE, á rua Pereira da Silva n. 110 (Laranjeiras), em casa de familia de tratamento, a casaes ou familias distinctas, esplendidas salas, muito bem mobiladas e com optima pensão. (Q 23941) G

ALUGA-SE uma esplendida sala com gabinete e um quarto, com ou sem mobilia, com pensão, a casaes ou cavalheiros muito distinctos. Trata-se das 9 ás 5, na rua das Laranjeiras n. 41. (Q 25462) G

ALUGA-SE um bom quarto no 1º andar da rua Copacabana n. 516, com mobilia. (Q 23979) H

ALUGA-SE, junto aos banhos de mar, grande predio novo, para familia de tratamento; tem 5 grandes quartos, 3 pequenos e muitas outras dependencias, grande jardim e terreno. Dá fundos para a avenida Vieira Souto, Ipanema. Rua Prudente de Moraes n. 259. (Q 25263) H

ALUGA-SE magnifico predio á rua Bolivar n. 79, em Copacabana; está aberto; informar com o sr. Jorge Pinto, avenida Central n. 131. (Q 25537) H

GONORRHENO

Unico garantido em qualquer gonorrhéa e os corrimentos: para homens e senhoras. A qualquer freguez que comprar o "GONORRHENO" no deposito: rua General Pedra n. 88, pharmacia, restitue-se a mesma quantia quando falhar o effeito radical, o que é impossivel. Vidro, 3$000. Pelo Correio, 5$000. Todo cuidado, é Gonorrheno. (Q 24866)

ALUGA-SE, em casa de familia, um quarto mobilado; rua do Cattete n. 3, sobrado. (Q 23648) G

ALUGAM-SE, para rapazes do commercio, bons quartos, á rua Benjamin Constant n. 158. (Q 24800) G

ALUGA-SE, com pensão, excellente quarto, vista para o mar; praia do Russell n. 44. (Q 24581) G

ALUGA-SE uma casa mobilada, propria para casal de tratamento, á rua Dario Silva n. 56, Ipanema; trata-se á rua Sete de Setembro n. 136, sobrado, entrada pela loja. (Q 23645) H

COPACABANA. Hotel Astor. Conforto e bom tratamento. Rua Xavier da Silveira n. 80. Teleph. Ip. 1129. (Q 23790) H

A LOUER dans une famille française, un très joli appartement meublé, par mappin, avec entrée particulière, pouvant convenir a un menage distingué ou de messieurs de haute position, sachant apprecier confort et excellente cuisine, rue Corrêa Dutra 99. (Q 25434) G

ALUGA-SE, em casa de familia de tratamento, magnifica sala de frente, na rua do Cattete n. 298. (Q 25528) G

ALUGA-SE uma sala bem mobilada, á rua Corrêa Dutra 68, loja. Informar de tarde, Tel. B. M. 1485. (Q 23898) G

ALUGAM-SE quartos bem mobilados, sem pensão, perto do Flamengo. Rua Corrêa Dutra 15. (Q 25437) G

Catumby, Estacio e Rio Comprido

ALUGA-SE uma sala de frente, para casal distincto, escriptorio ou gabinete dentario; tratar á rua Estacio de Sá n. 59, sobrado. (Q 25503) J

ALUGA-SE uma boa sala de frente, em casa de familia, á av. Rio Comprido n. 337, 1º pavimento. (Q 24567) J

ALUGA-SE um quarto com pensão para casal ou cavalheiro de tratamento. Rua Aristides Lobo 50. Tel. Villa 4310. (Q 25305) J

TALCO de ROSS

Qualidade, Quantidade sem egual. (1453)

ALUGA-SE, em casa de familia franceza, um lindo apartamento, com entrada independente, para casal distincto ou senhor de alto tratamento, que saiba apreciar conforto e excellente cozinha, rua Corrêa Dutra 99. (Q 25435) G

CONFORTAVEL sala com entrada independente, casa de familia. Rua D. Maria, 54. A. Campista. (Q. 25385) J

PRECISA-SE de uma pequena casa com bastante terreno, em Itapiru' ou Santa Alexandrina, Haddock Lobo, S. Christovão ou Villa Isabel; trata-se na rua Carlos Carvalho n. 42 — Restaurante.

ALUGA-SE na pensão Centenario, á rua Corrêa Dutra 131, salas e quartos de frente, pensão de 1ª ordem, fornece-se á mesa e a domicilio. Tel. B. M. 2699. (Q 24884) G

ALUGA-SE uma sala de frente, bem mobilada, com pensão, em casa de familia, a pessoa de tratamento. Rua Corrêa Dutra 154. (Q 25607) G

ALUGA-SE uma esplendida sala de frente para a rua e grande jardim, mobilada, com pensão, casa de familia séria. Informações: B. M. 613. (Q 25576) G

ALUGAM-SE duas salas ricamente mobiladas, com pensão, a familias ou cavalheiros de fino trato; Corrêa Dutra n. 31, proximo aos banhos de mar. (Q 25606) G

Haddock Lobo e Tijuca

ALUGA-SE á rua Dr. Rego Lopes (Conde de Bomfim), um lindo predio com dois pavimentos, duas salas, tres quartos e todas as dependencias modernas, proprio para um casal de fino trato. Aluguel 550$000. Fiador. Tratar á rua S. José n. 74, 1º andar, sala 4, das 14 ás 17 horas. (Q 25563) K

ALUGA-SE, á rua da Luz n. 130, casa com 3 quartos, 2 salas e mais depedencias, com aquecedor e fogão a gaz. Aluguel 360$ e taxas. Contrato e fiador. Chaves Itapagipe 29. Trata-se á rua do Rosario n. 74, sobrado, com o sr. Mendes. Telephone Norte 4095. (Q 25565) K

Motores e Dynamos Electricos "THRIGE"

H. Lerche — ENGENHEIRO — RUA DA ALFANDEGA, 33 — 1º andar — Rio de Janeiro. (8319)

NICTHEROY

ILHAS

São Christovão, Andarahy e Villa Isabel

Compra e venda de predios e terrenos

Construcções

SUBURBIOS

Baratol

Infallivel na destruição das baratas. Fabricado desde 1906. Vende-se em toda a parte. (10190)

(37) FOLHETIM DO "CORREIO DA MANHÃ"

Martyr da Calumnia

por LUIZ DE VAL

— O que ha mais?

— Minha senhora...

— Dize, dize...

— Não foi por minha culpa... Parece que o destino se empenha em...

— Acaba por uma vez. Que outra desgraça aconteceu?

— Agora ao voltar... procurei o corpo de D. Ernesto, e...

livras nem sequer dos mais fracos e indefesos inimigos.

— Senhora... balbuciou Jayme, tremendo perante aquelle desespero de sua ama.

***

A situação, na verdade, não podia ser mais terrivel para a condessa.

so; pretendessem denunciar aos tribunaes as infamias commettidas, afim de privar Julia de todo o direito á herança que, cedo ou tarde, faria com que lhe pertencessem em absoluto os bens de que agora gozava como tutora e administradora.

Todas estas considerações

(Continua).

TERRENO de 11 m. x 22, na rua Sampaio Vianna, a 30 m. da avenida Rio Comprido, por 15 contos. Tratar na rua S. João, 39, Rocha. (Q 25160) N

VENDE-SE uma boa casa com 2 quartos e 2 salas, cozinha e privada, tem luz, grande quintal todo cercado e arborizado; preço razoavel; á rua João Romariz n. 245, estação de Ramos. (Q 25327) N

VENDEM-SE 2 lotes de terrenos na rua Vizeu (Penha); trata-se na rua Magdalena 50, Ramos. (Q 25309) N

VENDE-SE um terreno em Ipanema, proprio para a construcção de um grupo de casas; inf. pelo telephone 1876 Ip. (Q 25307) N

VENDE-SE uma casa nova, com tres quartos, duas salas, cozinha, agua com fartura, luz e grande chacara, medindo 17 1/2 metros de frente por 96 de fundos, tendo nos fundos dois barracões alugados, distante dos bondes da Boca do Matto dois minutos e do trem cinco; trata-se na mesma, á rua D. Claudina 79, estação do Meyer. (Q 24738) N

VENDE-SE uma boa casa tendo o terreno de frente 12 por 64 metros fundos, com 2 quartos, 2 salas, cosinha, W. C., arvores fruitferas, agua com fartura, luz electrica, na Avenida Suburbana 1.029. Chaves na casa vizinha; tratar rua Figueira de Mello 9, sobrado. (Q 23924) N

VENDE-SE por 17:000$000 o magnifico predio da rua Lucidio Lago n. 70. Informações com os srs. João da Cunha & C., no Beco das Cancellas n. 9. (Q 25399) N

VENDE-SE por 7:500$ casa nova, com 3 compartimentos, agua e luz e bom terreno, está vasia, e outra por 8 contos, com 2 quartos, 2 salas, com agua e luz, perto da estação e de bondes de E. de Dentro, Cascadura e Inhauma; tambem está vasia. Tratar na rua Francisca Vidal n. 20, com o Zezé, nos Pilares. (Q 25381) N

VENDEM-SE os predios da rua Dr. Carmo Netto ns. 272 e 272-A, proximo á avenida Salvador de Sá; para ver e tratar, nos mesmos, do meio-dia ás 4 horas da tarde. (Q 25417) N

VENDE-SE uma casa acabada de construir, com duas salas, dois quartos, banheiro, despensa, porão habitavel e terreno, no mais saudavel recanto da Boca do Matto, á rua das Mangueiras. Facilita-se o pagamento. Rua Lina Vasconcellos 378. (Q 25426) N

VENDEM-SE os predios da rua Barcello (praça da Bandeira) ns. 48, 50, 52 e 54, e mais um terreno ao lado, pelo leiloeiro Gusmão, com armazem á rua S. José n. 17, tel. C. 3063, em leilão, terça-feira, 27 de março, ás 5 h. da tarde, em frente aos mesmos. (Q 25396) N

VENDE-SE o magnifico predio situado á rua Uruguay n. 224, com 2 salas, 4 quartos, saleta e mais dependencias para familia de tratamento. Trata-se á mesma rua n. 226, não se admittindo intermediarios. (Q 23895) N

VENDE-SE um superior predio á rua Aurelia n. 33, Meyer, dividido em 4 bons quartos, 2 salas e mais dependencias, em leilão pelo leiloeiro Iglesias, sexta-feira, 23 do corrente, ás 5 horas da tarde, em frente do mesmo. (Q 23891) N

VENDE-SE por 24 contos um predio com 3 quartos, 2 salas, pequeno jardim e quintal, junto aos bondes. Rua S. João, 39, Rocha. De manhã. (Q 25158) N

VENDE-SE 2:500$000 boa casinha, dentro terreno 12 x 50, parte á vista e parte em prestações. Trata-se rua Ignacio Rodrigues 126, Parada Lucas, Suburbio Leopoldina. (Q 25149) N

VENDE-SE um bom palacete á rua Vinte e Quatro de Maio; ver e tratar na rua Buenos Aires n. 77 (loja). (Q 25182) N

VENDE-SE um solido predio com quatro quartos, duas salas e mais dependencias para familia. Tem grande terreno com arvores fructiferas e optimo parreiral systema portuguez. E' construcção e moradia de seu proprietario que tendo de ausentar-se o vende por preço de occasião. Rua Carlina n. 87, estação de Olaria, cinco minutos da estação. Para mais esclarecimentos com o sr. Castro, á rua Marechal Floriano n. 38. (Q 23815) N

VENDE-SE com urgencia um terreno no medindo 12 x 57, prompto [illegible]

[illegible]

VENDE-SE o moderno predio da rua Dr. José Hygino, 210, quasi na esquina de Conde Bomfim, 2 s., 3 q., etc. Ver, por favor, ás 2.as, 4.as e 6.as feiras, das 2 ás 5. Trata-se em Conde Bomfim, 577 ou rua 1º de Março, 20 (sala 2, 1º and.) (Q 25167) N

VENDEM-SE optimas galerias artisticas, com cortinas adamascadas, forradas com superior setim de algodão, tudo com pouco uso. Vende-se tambem esplendido cofre "Nascimento", quasi novo. Rua Raymundo Corrêa, 25, Copacabana. (Q 25316) N

VENDE-SE uma boa casa á rua Dr. Bulhões 270, perto do trem e do bonde da Piedade; têm 4 quartos, duas salas, dispensa, esgoto, luz electrica, etc., e grande terreno arborizado. Trata-se na mesma. (Q 25234) N

VENDE-SE uma casa. Rua José Maria 120, estação da Penha; trata-se na mesma. (Q 24532) N

VENDE-SE uma casa na Estrada do Engenho da Pedra, Ramos, perto dos banhos de mar, 2 q., 2 salas, cozinha, fossa e casinha; informa-se na rua João Caetano, 119. (Q 24802) N

VENDE-SE o bello predio da rua Bulhões Carvalho n. 105, em Ipanema, situado em centro de terreno murado, com excellentes commodos e todo o conforto para pequena familia de tratamento, tendo ao lado uma faixa de terreno apropriada para garage e entrada de automovel. Terraço com esplendida vista. Para informações, na rua da Alfandega n. 111, 1º andar, com o dr. Mendonça. (Q 24807) N

VENDE-SE uma casa com 3 quartos, 2 salas, despensa e bom quintal, na rua das Missões n. 227, estação de Ramos. (Q 25550) N

VENDE-SE barato, em Ricardo de Albuquerque, bom lote de terreno. Trata-se com Luiz Costa, na estação. (Q 25502) N

VENDE-SE uma boa situação, perto da estação de Costa Barros, Linha Auxiliar, casa nova de solida construcção, com nove commodos, boa agua, bom terreno com vinte mil metros quadrados, todo arborizado. Preço 25:000$. Para mais informações, no armazem João Goulart, em Costa Barros. (Q 24824) N

VENDEM-SE dois barracões na rua do Morro do Vintem n. 107 e 109, 2 minutos da estação do Meyer. Trata-se nos mesmos. Perto da officina da Light. (Q 24825) N

VENDE-SE em Santa Thereza, a 15 minutos da Carioca, predio antigo, com optimo terreno, frente para duas ruas. Com o proprietario Almeida, rua Santo Antonio 15, sobrado. (Q 25510) N

Rua Larga 29

OURO VELHO

Platina, brilhantes, joias velhas, dentaduras, etc. COMPRAM-SE pelo melhor preço, ou trocam-se por joias novas, ou relogios para bolso, pulso, parede, etc.

CONCERTOS EM GERAL.

CASA DE CONFIANÇA

MONTEIRO & LOUREIRO. Telephone Norte 3044. (Q 25063)

VENDE-SE um terreno 10 x 50, preço 2:000$000; informa-se rua Barão do Bom Retiro 390; trata-se á rua Senhor dos Passos, 90. (Q 24837) N

VENDEM-SE as seguintes casas: na rua Tavares, no Encantado, por 15:000$, com 3 q., 2 s., cozinha, grande quintal arborizado, porão habitavel com 25 x 150 fundos; outra por 9:500$000, á rua Laboratorio (Dr. Frontin), com 2 q., 2 s., cozinha, banheiro, etc., terreno arborizado, medindo 12 x 65 fundos; outra na Piedade, á rua Xisto Bahia, com 3 q., 2 grandes salas com uma área de 20 mil metros, terreno, com mais 3 casinhas pequenas, rendendo aluguel, etc., tem esgoto, agua em abundancia. Tratar com o sr. Paschoal, á rua Buenos Ayres, 35, sob. (Q 24842) N

VENDE-SE um bom predio á rua Conselheiro Jobim, proximo a Barão de Bom Retiro, com duas salas e tres quartos. Tratar á rua S. José [illegible]

VENDEM-SE terrenos em lotes, na rua Uruguay, a 4:000$, 5:000$, 6:000$ e 7:000$. Trata-se na rua São Pedro 132, sob., com os proprietarios. (10084) N

[illegible]

VIAS URINARIAS

Syphilis, molestias venereas e da pelle. DR. BELMIRO VALVERDE. Da Academia de Medicina [illegible] (3695)

[illegible]

VENDAS DIVERSAS

VENDEM-SE uma motocycleta [illegible] Rua S. Christovão, 441. [illegible]

[illegible]

VENDE-SE uma gatinha Angorá na rua Theodoro da Silva 337-A, Villa Isabel. (Q 25354) O

VENDE-SE um fogão a gaz, novo, com 3 fócos, á rua do Cattete n. 116, loja. (Q 24796) O

VENDE-SE grande e boa pensão, bem frequentada e no melhor logar do centro da cidade, aluguel insignificante; contrato por cinco annos; negocio de occasião e com urgencia; motivo molestia do dono. Trata-se Camerino 46, sob., qualquer hora. (Q 25246) O

VENDEM-SE um guarda prata de canella, novo, uma mesa elastica com 3 taboas e um guarda comidas, por preço modico, de particular, á rua Escobar n. 10, S. Christovão. (Q 25153) O

VENDEM-SE a 300$000 carrocinhas tricycles, proprias para padarias, armazens, á rua Frei Caneca, 40. (Q 25101) O

VENDEM-SE e compram-se joias de todos os valores, nas melhores condições; na "Joalheria Valentim", rua Gonçalves Dias 37, phone 994 Central. (Q 19331) O

VENDE-SE uma tinturaria fazendo 3 contos por mez. Vende-se por qualquer preço, por questões pessoaes, em Nova Iguassú, Estado do Rio. (Q 24683) O

VENDEM-SE barato um dormitorio pão setim, para casal, e um dormitorio peroba clara para casal. Rua do Cattete 112-A, 1º andar. (Q 24793) O

VENDE-SE boa machina de escrever Fox, com boa mesa americana metallica, tampo de correr, á rua Constituição, 15-1º. (Q 25559) O

VENDE-SE uma machina Singer em perfeito estado, para concerto de calçado. Trata-se no largo de S. Francisco da Prainha n. 15. (Q 25501) O

VENDE-SE boneca de corpo inteiro para vitrine. R. Sete Setembro, 233. (Q 25489) O

VENDE-SE uma bancada de bombeiro com torno e diversas ferramentas, para desoccupar logar, na rua São Pedro n. 214. (Q 24773) O

VENDEM-SE um piano para estudos, rua Sant'Anna 11, e um dito 1/2 cauda, rua Gal. Camara 213, preço de cada um 400$. (Q 24822) O

VENDEM-SE 1 gramophone grande com mesa e 15 chapas, e 1 cortinado, por 150$000. Rua Maxwell 18 (Aldeia Campista). (Q 24796) O

VENDE-SE por 30$000 um casal de gansos da India (grandes). Rua Maxwell 186 (Aldeia Campista). (Q 24796) O

VENDE-SE um varejo de cigarros, doces, balas e sandwiches, á rua Senador Euzebio 206. Ver e tratar no mesmo, das 4 ás 9 horas da noite, com o sr. Joaquim. (Q 24818) O

VENDEM-SE cadeiras, mesas com pé de ferro, balcão e copa. Rua Riachuelo, 13. (Q 24810) O

VENDE-SE um piano bom autor, em perfeito estado. Preço 2:400$. Inform. Tel. B. M. 925. (Q 24831) O

VENDEM-SE div. moveis, viveiro de ferro, balanço para creanças e dois papagaios falantes, na rua Barão Bom Retiro n. 57 — Eng. Novo. (Q 25587) O

VENDE-SE um guarda-vestidos, 1 cama de peroba e um relogio de parede, á rua Clarimundo de Mello n. 566, estação Quintino Bocayuva. (Q 23956) O

VENDEM-SE m. 6 de divisões de madeira, com balaustre, a 10$ m. 190, Sete Setembro, 1º andar. (Q 23997) O

VENDE-SE 1 machina Singer, com 5 gavetas, de costura e bordar, quasi nova, preço de occasião. Rua Affonso Penna 89, c. I, prox. Had. Lobo. (Q 25605) O

TRASPASSES

PASSA-SE um 2º andar no centro. Informa-se á rua do Theatro 21, 2º andar. (Q 24875) P

SEGUNDO andar, passa-se um no centro, 3 quartos, 3 salas, com alguns moveis, por 1:500$000. Cartas neste jornal, a A. N. (Q 24875) P

TRASPASSA-SE um atelier de chapéos em optimo ponto da Av. Rio Branco. Negocio de occasião. Av. Rio Branco, 137, 4º andar, sala 6. (Q 25456) P

TRASPASSA-SE ou aluga-se uma casa mobilada, na praia de Botafogo; trata-se pelo telephone Sul 76. (Q 25293) P

TRASPASSA-SE um armazem na rua Haddock Lobo, proximo á avenida Rio Comprido; tratar com o sr. Paulo T. de Carvalho, á rua do Rosario 103, sob., das 11 ás 5 horas. (Q 24739) P

TRASPASSA-SE uma boa pensão, com contrato, 24 quartos com boa clientela, no melhor ponto do centro. Cartas a este jornal, a P. S. (Q 24903) P

TRASPASSA-SE uma boa casa mobilada, preparada para pensão e com todos os utensilios necessarios, preço muito barato, verdadeira pechincha para o comprador. Informa-se na rua Buenos Aires, 173 (1º andar). (Q 24686) P

Achados e perdidos

ACHAOU-SE na praia da Lapa dois amarrados de mappas, quem fôr o dono dirija-se á rua da Passagem n. 66, quarto 18, Botafogo, das 8 horas da noite em deante. (Q 24772) Q

APOLICES perdidas — Perderam-se seis apolices de conto de réis cada uma, todas uniformizadas, de juro de 5 °|° ao anno, sendo duas de ns. 197.341 e 197.342, pertencentes a Libania Tavares Martins Vianna, portugueza, casada com Alberto da Cruz; duas de ns. 197.333 e 197.334, pertencentes a Candida Martins Vianna, portugueza, casada com Felippe Francisco Fernandes; duas de numeros 197.337 e 197.338, pertencentes a José Tavares Martins Vianna, portuguez, casado. — Rio de Janeiro, 4 de Fevereiro de 1923. — pp. Vasco Ortigão e Comp. (Q 21190) Q

CASA de penhores. Arthur Alvim. (Th. Ribeiro & C. Successores), 40, rua Luiz de Camões, 40. Perdeu-se a cautela n. 41.956, desta casa. (Q 25311) Q

J. LIBERAL. Perdeu-se a cautela n. 149.703, desta casa. (Q 24671) Q

J. G. LIMA, Successor de Lima & Vieira, rua Buenos Aires 206. Perdeu-se a cautela n. 12.429, desta casa. (Q 25543) Q

PERDEU-SE a cautela n. 42.280 da casa Del Vechio & C., á rua Sete de Setembro, 207; ás providencias estão dadas. (Q 24734) Q

PERDEU-SE entre Av. Rio Branco e r. General Camara, uma carteira de folha pequena contendo estampilhas federaes, na importancia de reis 740$000 e do Estado de Minas Geraes na importancia de 28$000. Será gratificado quem entregar á rua Paulo de Frontin, 51, sobrado, Esplanada do Senado, depois das 19 horas, ao sr. Machado. (Q 24666) Q

PERDEU-SE a cautela da Caixa Economica de n. 22.868, de 1922. Rio de Janeiro, 21 de março de 1923. (Q 24743) Q

VIANNA, Irmão & Cia. Rua Pedro 1º, antiga Espirito Santo, 28 e 30. Perdeu-se a cautela n. 44.462 desta casa. (Q 25487) Q

VIANNA, Irmão & Cia. Rua Pedro 1º, antiga Espirito Santo, 28 e 30. Perdeu-se a cautela n. 61.366 desta casa. (Q 25532) Q

VIANNA, Irmão & Cia. Rua Pedro 1º, antiga Espirito Santo, 28 e 30. Perdeu-se a cautela n. 61.194 desta casa. (Q 25273) Q

DIVERSOS

A O cavalheiro que encontrou uma carteira, no dia 20 do corrente, pede-se o obsequio de devolver ao endereço dos cartões contidos na mesma. O annunciante sómente deseja os papeis de nenhum valor que se achavam na carteira, podendo ser guardado tudo quanto na mesma tiver valor, inclusive a carteira, sendo que ainda gratificará o portador, nenhuma pergunta sendo feita. (Q 25581) C

ANTES de comprar o remedio aconselhado, saiba o preço na Drogaria André, Sete de Setembro 30. (10832) S

ALUGAM-SE ternos de smoking, frack casaca, cartolas, preços menos 20 °|°. R. Senador Dantas 75, loja. "Casa Rollas". (Q 24484) S

ALUGA-SE. Isto é: vendem-se salas de cadeiras Luiz XV, ns. 32 e 33, de 12$ para cima, artigo superior, na Casa Dias. Assembléa n. 10. (Q 23567) O

A CASA COTRIM, vende machinas de costura, novas, usadas a 60$, 80$, 180$, 250$, 350$ e 500$. Troca-se, concerta-se e compra-se machina Singer de 3, 5, 7 e gabinetes inteiros; paga-se bem, manda-se mecanico a domicilio. Rua da Constituição 58, loja. Tel. Central 4223. (Q 20753) O

BAZAR Villaça, rua Frei Caneca 126, continua vendendo louças e trens de cozinha, por preços de feira livre. (Q 23857) S

TUBERCULOSE · LYMPHATISME · ANÉMIE ·

CROISSANCE · RACHITISME · SCROFULOSE · DIABETE ·

TRICALCINE

O RECONSTITUINTE MAIS PODEROSO - MAIS SCIENTIFICO MAIS RACIONAL

MEDICAÇÃO A MAIS EFICAZ PARA TRATAMENTO DAS

DOENÇAS DE PEITO

BRONQUITES CRONICAS E OUTRAS

TOSSES DESPREZADAS, ANEMIA, CLOROSE, EXCESSO DE FATIGA, ENFRAQUECIMENTO GERAL, DOENÇAS DE ESTOMAGO, GRAVIDEZ, CRESCENÇA, CARIE DENTARIA

TRICALCINE

DU DOCTEUR E. PERRAUDIN

Ex-Chimiste Expert de la Ville de Paris - Ex-Élève de l'Institut Pasteur

LABORATOIRE DES PRODUITS "SCIENTIA" 10, Rue Fromentin, PARIS

TROUBLES DE DENTITION · CARIE DENTAIRE ·

· DYSPEPSIE NERVEUSE · TUBERCULOSE ·

(3430)

BORDADOS — Aceita-se vestidos para bordar, missangas, seda, etc., roupas brancas de senhoras, apromptase. Avenida Rio Branco n. 129, 2º andar, Tel. Central 2377. (Q 16329) S

COMPRAM-SE roupas de homens usadas, agulhas de injecção, dentes e dentaduras; paga-se até 2$000 cada um dente. A' rua Camerino n. 42. Tel. Norte 5977. (Q 23873) S

COMPRA-SE uma tarraxa de uma polegada ou uma e 1/4 em bom estado; respostas neste jornal a A. B. F. (Q 25461) S

COMPRAM-SE roupas usadas de homens e tudo que represente valor. Não se fazendo questão de preço. Tel. Norte 6370. Rua José Mauricio, 43. (Q 24667) S

COMPRAM-SE roupas usadas de homens e senhoras, paga-se mais 30 °|° que outros. Rua Senador Dantas n. 75, loja. Tel. Central 2344. (Q 23879) S

COMPRA-SE cabello. Rua Visconde do Rio Branco, 51, sobrado. (Q 24550) S

COMPRA-SE piano urgente, para particular, bom autor, embora precise algum concerto. Tel. 241 Villa. (Q 24616) S

Casamentos Trata-se dos papeis, de accordo com a lei. Sem encommodo absolutamente nenhum para os noivos. Com o sr. Gonçalves. Escriptorio: 66-A, Rua dos Invalidos 66-A. (Q 23839) L

COMPRAM-SE moveis, pianos, antiguidades, tapeçarias, louças, machinas e qualquer objecto usado. Não se desfaça de seus objectos, sem ouvir a offerta do Grande Bazar Museu. Attende a qualquer chamado, com urgencia. Tel. Norte 4618. Rua Visconde de Itauna n. 183. (Q 24372) S

CARTOMANTE vidente e prophetica, á rua Visconde do Rio Branco n. 425, sobrado; sala da frente. Nictheroy, em frente ás barcas. (Q 24379) S

COMPRA-SE moveis, machinas, tapetes, estatuas, bronzes, crystaes, cortinas e louças; chamados telephone Beira Mar 1705. Cattete 245. (Q 23796) S

CATARRHO — Peitoral Marinho elimina e desinfecta o pulmão — R. Sete de Setembro, 186 (10838)

CAUTELAS de casas de penhor, compra-se, á rua 7 de Setembro n. 183, sob., com J. Oliveira. (Q 25612) E

Constipação — Aborta com 3 colheres de Peitoral Marinho — R. Sete de Setembro, 186 (10838)

COMPRAM-SE 2 guinchos eguaes de 1.700 kilos cada um; S. Pedro n. 209, com o sr. Fernando. (Q 22861) S

COMPRAM-SE moveis e pianos; moveis avulsos e casas mobiliadas, tapetes, louças, crystaes, metaes, cortinas, machinas, cofres, etc., e tudo que represente valor; negocio decidido; chamados a André. Teleph. Norte, 6332. (Q. 22586) S

CARTOMANTE D. Maria Emilia, a celebre e 1ª do Brasil e Portugal, consagrada pelo povo a mais perita, a ultima palavra da cartomancia e a ultima palavra em sciencias occultas, ás Exmas. familias do interior e fóra da cidade, consultas por carta sem a presença das pessoas, unica neste genero, maxima seriedade e rigoroso sigillo; residencia á rua de S. João n. 59, perto das barcas, em Nictheroy caixa postal 1.688. Rio de Janeiro. (Q 24677) S

Casamentos Processos civil e religioso, com ou sem urgencia — *Agencia Juridica-Internacional* — *Alfandega* 90, *sobrado*. (Q 23753) S

COMPRAM-SE pianos usados, velhos e perfeitos, não se faz questão de preço; paga-se mais que o justo valor. Vendem-se pianos dos melhores autores, perfeitos e garantidos, a qualquer preço. V. Itauna, 75. Tel. 4953 Norte. (Q. 22086) S

COMO se guiar na vida com arte e economica? Comprando o livro a Arte do Bom Gosto, á venda nas livrarias Leite Ribeiro, Alves e Papelaria Mascotte. (Q. 24647) S

DINHEIRO — Por promissoria a negociantes e particulares, desde 100$ até 30:000$. Av. Passos, 33, sob. (Q 19733) S

Dinheiro ao Commercio

JUROS BANCARIOS

Sob promissorias unicamente a negociantes, immediata solução, com Silva. Avenida Rio Branco n. 90 (1º andar). (Q 18191) S

DINHEIRO sob garantias de pianos e mobiliarios que ficarão em deposito ou sob garantia de depositario idoneo. Companhia Aurea, Avenida Passos n. 11. (Q 19126) S

Divorcios amigaveis e judiciaes, inventarios, justificações, habilitações de casamento, escripturas ante-nupciaes, testamentos, naturalizações etc. Dr. R. Moreira — Adv., *Alfandega* 90, (Q 23753) S

DESCONTOS. Commerciaes ou particulares com endosso de firma commercial. Condições especiaes. Companhia Aurea, avenida Passos n. 11. (Q 19126) S

Dinheiro para hypothecas, qualquer quantia a juros de 10 °|° e 12 °|° ao anno. Informa-se r. S. Pedro, 113, Tel. Norte 1017. (Q 25583) S

DINHEIRO — Empresta-se por promissoria, qualquer quantia. Rua Senador Dantas n. 70, sobrado. (Q 23757) S

DINHEIRO — Empresta-se sob promissorias, desconto e caução de titulos, a juros modicos, á rua do Rosario n. 138, sob., sala 3. (Q 20131) S

DORES, as mais crueis, que atormentam, na cabeça, nos membros e nas chagas, tiram-se todas, sem applicação, ás 9 e ás 4 da tarde; Marquez de Sapucahy 311, Catumby. (Q 2....) S

DINHEIRO — Empresta-se por promissorias, desde 100$000, com Covas; rua da Constituição n. 8, loja. (Q 23758) S

D. EULALIA Christina da Fonseca — Pede-se o seu endereço; cartas para a Caixa do Correio n. 1.262, a G. G. B. (Q 24783) S

DESCANSO — Aluga-se um quarto no principio da Tijuca. Cartas para Z. W. Z. (Q 24787) S

DINHEIRO. — Por promissorias, qualquer importancia, a negociantes e particulares. Rua Uruguayana 125, sob., das 10 ás 12 e das 3 ás 5. (Q 23969) S

DA'-SE, isto é, o Bazar Villaça, á rua Frei Caneca 126, está vendendo bacias, ferros de engommar, talheres, copos, chicaras, por preços tão baratos, que quasi dá a mercadoria. (Q 23857) S

EU SEI TUDO — Vendem-se tres collecções completas, em perfeito estado, correspondentes aos annos de 1920, 1921 e 1922. Tratar na rua General Camara n. 154, sobrado. (Q 25518) O

Energia. Tome Juventol; r. dos Andradas 43 e 45. (10838)

EMPRESTIMOS, fazem-se sob inventarios, hypothecas de predios, apolices, mercadorias, (caução). Tambem compra. Com J. Oliveira, rua 7 Setembro 183, sob., Tel. C. 3294. (Q 25612) S

FERRAGENS e tintas, louças e trens de cozinha, não compre sem visitar o Bazar Villaça, rua Frei Caneca 126. (Q 23857) S

FILTROS e talhas. Apparelhos chá e café e para jantar, toilette, bidet esmaltado com pé, comadres, escarradeiras hygienicas a preços de occasião. Bazar Villaça n. 126, Rua Frei Caneca. (Q 23857) S

EMPRESTAM-SE 30 contos sob hypotheca de predio, com o proprio, r. Cattete 126, loja, Teleph 4178 B. Mar. (Q 25250) S

FAZEM-SE biscates de carpinteiro e marcineiro, tel. C. 182, com o sr. Loureiro. (Q 23881) S

IMPOTENCIA — Seu tratamento, á rua da Assembléa n. 54, das 9 ás 9, DR. PEDRO MAGALHÃES. (Q 23474) S

LULU' — Vende-se uma com tres mezes, á rua Teixeira de Carvalho 14. Encantado. (Q 25555) O

MASSAGE. Médical, obésité, mauvaise circulation, atonie intestinale, etc. Masseuse competente, r. Carmo 71, 3º, p. esquerda. (Q 24853) S

MME. MUSET — Espirita vidente. Rua Visconde de Itaúna 525. (Q 24854) S

MME. Oriental, espirita e celebre cartomante, a unica em sciencias occultas, com 20 annos de pratica em Jerusalem e na maior parte da Europa. Ler no "Rio Jornal" de 1 de janeiro e 16 do corrente, que estão sendo confirmadas, as suas prophecias para o anno de 1923, revela o segredo humano pela graphologia physionomica, lê a palma da mão e toda a sina da pessoa pelo horoscopo cabalistico. A Mme. Oriental attende suas consultas todos os dias, em seu consultorio, na rua residencia, 11A, da Constituição 47, 1º. Tel. C. 2508. (Q 24800) S

MACHINA de costura Singer, compra-se uma ou uma cautela; telephonar para Villa 384. (Q 23300) Q

MME Anna, vidente, séria, trabalha com muita pratica, diz o presente e o futuro com toda clareza, r. Buenos Aires, 202. (Q 25620) S

MLLE. DUARTE. Confecciona com muito gosto e arte graciosos vestidos por modicos preços: em tecidos de algodão desde 60$; em sedas desde 120$. Acceita fazenda, executando os vestidos pelos feitios de 25$ a 70$. Rua Gonçalves Dias 56, 1º and. (Q 25257) S

MME. SUZANA executa vestidos pelos ultimos modelos, a preços modicos; attende a chamados; Av. Central, 39, 2º, Tel. N. 2065. (Q 25522) S

MME. Leão, espirita vidente, consulta com a maxima seriedade e clareza; rua do Riachuelo n. 27. (Q 24483) S

MODISTA — Faz lindos vestidos e chapéos; rua Uruguay n. 250, Andarahy. (Q 24368) S

MACHINA de costura Singer, compra-se uma ou uma cautela da mesma. Telephone Norte 3250. (Q 24747) O

Naturalizações e casamentos de estrangeiros no Brasil. *Agencia Juridica Internacional. — Alfandega* 90, *sob*. (Q 23753) S

Nevralgia — Em 5 minutos desapparece com Linimento Marinho — R. Sete de Setembro, 186 (10838)

ONYXILINA. Precisa-se do endereço da pessoa encarregada da venda deste preparado, para interesse do mesmo. Carta nesta redacção, a Castro Alves. (Q 24568) S

OFFERECE-SE uma viuva de meia edade para dama de companhia de um casal sem filhos ou uma senhora só, para ser tratada como pessoa da familia, podendo ser procurada na rua Barcellos n. 77, em S. Christovão. (Q 23949) S

PIANO. Compra-se urgente para particular, bom autor, embora precise algum concerto. Tel. 241 Villa. (Q 24615) S

PIANOS. Concertos, compras, afinação, vendas, exames, trocas, lustro, etc., com todas as garantias. Vde. Itauna 75. T. 4953 Norte. (Q 22085) S

PENSÃO superior: 70$ e 90$. Rua 1º de Março 86. Tel. 5459 Norte. (Q 23789) S

PIANOS — Não comprem sem visitar a grande exposição de R. FERREIRA & C.ª, ou pedir catalogos. Preços populares, e dá-se praso. A casa que mais pianos vende. Rua S. Francisco Xavier n. 388. Tel. V. 3968. (10840)

PORTUGAL. Advogado para qualquer negocio, divorcios para casar de novo, Falcão, R. Vde. Rio Branco, 37, 1º. (Q 25591) S

Pyorrhéa, dentes abalados e descarnados, gengivas sangrentas e cheias de puz, máo halito, aphtas, fistulas, stomatites da bocca, feridas da bocca, etc. Usem PYOTYL. Receitado pelos mais notaveis medicos e dentistas. — Vidro grande, 8$000. A' GARRAFA GRANDE e CAMPOS & HEITOR, Rua Uruguayana ns. 66 e 35. CASA CYRIO e HERMANNY. (10100)

PIANO allemão, vende-se um quasi novo, com cepo de metal, cordas cruzadas, com 3 cordas, 7 oitavas, na rua Tavares Bastos n. 31, Cattete. (Q 25065) O

FORNECE-SE pensão farta e variada, em casa de familia bahiana; trata-se á rua Ipiranga n. 104, Laranjeiras. Tel. 1423, B. M. (Q. 24385) S

PALETOTS de casemira fina, vende-se de 120$ por 10$, 12$, 14$, 18$, 25$ a 45$ e colletes de linho fantasia desde 5$ e ternos de linho e outros desde 30$. Liquidação, r. Senador Dantas 75, "Casa Rollas". (Q 24484) S

PIANO. Pessoa que se retira vende, por preço de occasião, um excellente piano Pleyel, de meia cauda. Tel. B. M. 335. (Q 25351) O

QUARTO. Senhora só precisa de um, sem mobilia e com pensão, em casa de familia respeitavel e proximo ao centro. Cartas nesta, para N. S. M. (Q 23889) S

QUEREIS que todos os volumes de vossa casa sejam entregues com a maxima pontualidade e rapidez? Procurae o VELOZ MENSAGEIRO, á rua 7 de Setembro n. 035, sob., proximo á praça Tiradentes, tel. Central 4457, o qual ficará inteiramente responsavel por qualquer volume que lhe seja entregue. (Q 24745) S

QUADROS. Vendem-se dois lindos, a oleo, 70 x 30, para desoccupar logar, na rua Buarque de Macedo 12, casa 2 (20$000). (Q 25579) O

Rheumatismo. Friccione com linimento Marinho e a dôr cessa — R. Sete de Setembro, 186 (10838)

SUSPENSÕES — Falta de regras: não ha como tomar uma capsula de Apiol Sabina e Arruda — Drogaria Geraldes; rua Uruguayana 142. Medicamentos puros. (Q 20385) S

SYPHILIS e consequencias cura radical; injecções INDOLORES, de sua preparação, 606 e 914. Assembléa n. 54; das 10 ás 21. DR. PEDRO MAGALHÃES. (Q 23475) S

TACHYGRAPHIA de Amaro Albuquerque (4ª edição) para se aprender em poucas lições e sem mestre. Livraria Alves, r. Ouvidor. (Q 19314) S

UMA senhora casada, viuva ou solteira regula o seu utero tomando capsulas de Apiol, Sabina e Arruda, todos os mezes. Tubo 7$. Drogaria Uruguayana, 142. (Q 21267) S

UMA senhora só, de toda confiança, precisa collocar-se em casa de senhor viuvo, com filhos, ou pensão. Carta com as iniciaes L. C., nesta redacção. (Q 24905) S

UM rapaz nortista, já tendo trabalhado em escriptorio commercial aqui, offerece-se para trabalhar em outro, sobre referencias póde dar de onde trabalhou, ou então uma fiança. Favor deixar carta no escriptorio deste jornal, a "Nortista". (Q 24847) D

UM cavalheiro muito distincto e acreditado nesta praça deseja relacionar-se com uma senhora nas mesmas condições de posição, sem compromissos, mesmo sendo viuva, que o possa auxiliar. Quem estiver nas condições, queira, por especial favor, escrever para esta folha, A f R. (Q 24795) S

VENDEM-SE alguns vestidos e chapéos finos e roupas brancas, de particular que se retira. Cattete n. 5, 1º andar. (Q 25126) S

VENDEM-SE, para terminar o negocio 14.528 ternos de casemira fina de paletot sacco, frack, smoking, casaca, sobrecasaca, sobretudos forrados de seda de 450$000, por 30$, 35$, 40$, 45$, 50$, 60$, 70$, 95$, e 150$ e paletots de casemira, linho, desde 10$, e colletes de linho, casemira, fantasia, desde 5, vestidos para theatros passeios, bailes, desde 30$, 35$, 50$ a 250$; capas desde 35$, e costumes tailleur desde 25$, vendem-se tambem as armações e balcões, cofres, escriptorio e contrato da loja e mais utensilios do negocio. R. Senador Dantas 75, loja, "Casa Rollas". Rio. (Q 24484) S

VESTIDOS modelos liquidam-se 525 que chegaram para theatro, passeio, baile e capas de 320$ por 30$, 35$, 40$, 50$, 70$, a 150$, e chapéos desde 5$, e costumes tailleur de 250$ por 25$, 30$, 40$, 55$ a 95$, vende tambem as armações, balcões, o contrato da loja. R. Senador Dantas 75, loja, "Casa Rollas". (Q 24484) S

GONORRHEA! e suas complicações. Cura radical por processos seguros e rapidos. — DRS. JOÃO ABREU e BRANDINO CORRÊA, das 8 ás 19 horas. Telephone 1803 Norte — Rua de S. Pedro, 64. (10837)

Virilidade. Tome JUVENTOL. r. dos Andradas 43 e 45. (10836)

ADVOGADOS

CLOVIS AZEVEDO — Advogado, escriptorio rua do Rosario n. 74, sobrado, sala de frente. (Q 7846) E

MEDICOS

AOS illmos. srs. medicos — Hydrotherapista da Austria e da Allemanha, com 20 annos de pratica na [illegible] Cartas no Correio da Manhã a "Hilda". (Q 24823) N

CONSULTORIO, devidido, limpo e arejado com direito a sala de espera, luz, empregado, etc. aluga-se uma, r. Ourives n. 9, 1º andar, (frente para Avenida Rio Branco.) (Q 24556) R

DRA. JUDITH FREIRE — Medica homoeopatha, especialidade: doenças das senhoras, creanças e partos. Rua 24 de Maio n. 186, Estação do Riachuelo e rua da Assembléa n. 61. [illegible]

DOENÇAS DO ESTOMAGO, INTESTINOS, FIGADO E NERVOSAS — *DR. RENATO DE SOUZA LOPES, professor da Faculdade. Exames e photographias pelos raios X. Tratamento especial da epilepsia. R. S. José 39, de 3 ás 6 diariamente. Tel. 5282 C. Res: Rua Voluntarios, 33.* (7284)

DR. ALBERTO CAVALCANTI DE ALBUQUERQUE, medico p. Univ. Zurich. Cl. medica. Trat. esp. das molestias do pulmão, anemia, bronchite, magreza. **Tuberculose,** Tuberculina, Pneumo-thorax. Longa prat. de sanatorios e hosp. de Davos, Zurich, Hamburgo, Stuttgart, Munich. Assembléa, 30. Tel. C. 3293. (Q 21616) R

VIAS URINARIAS

Cura radical da gonorrhéa aguda e chronica e suas complicações. Assembléa, 54, das 10 ás 21. — Dr. Pedro Magalhães. (Q 23473) R

DR. Regendanz. Dr. Beahne. — approvados na Allemanha e no Brasil, diariamente, das 12 ás 4 horas, rua Assembléa 88, 2º andar. (Q 15754) R

Dr. Heitor Valery — Molestias das senhoras — Partos. Operações. Cons.: S. José, 116. Tel. C. 298. Res.: tel. C. 1444. (10868)

DR. A. MONTEIRO, 21 annos de clinica, sendo 6 annos na Europa, medicina e cirurgia em geral, gratis aos pobres, das 10 ás 6 da tarde, rua Larga, 55. Fornece e applica por.... 30$000, mas o legitimo 914 allemão. (Q 23450) E

DOENÇAS DAS CREANÇAS, ESTOMAGO, INTESTINOS, RINS, FIGADO, DIABETES E ARTHRITISMO. Dr. Ed. Meirelles. Res.: Had. Lobo n. 458 — Teleph. 1294 Villa e Carioca n. 13, ás 3 hs. (Q 24580) S

Dr. Bruce Mallio

MEDICO

AV. GOMES FREIRE, 25

Tel. 1467, C. (7371)

CLINICA DE SENHORAS

Tratamento moderno das molestias do utero: nos casos indicados emprega tratamento seguro para evitar a gravidez, sem operação e sem prejudicar a saude. — Dr. Cesar Esteves, rua Sete de Setembro n. 186, das 9 ás 11 e de 1 ás 4 horas. (Q 18127) R

DR. CARMO PEREIRA — Molestias internas, creanças, syphilis e venereas; 2 ás 4. R. Assembléa, 63, 1º and. T. C. 3111; resid., r. C. Athletico, 33. T. V. 4109 (Q 24202) R

Dr. Alvaro Caldeira

(DOS HOSPITAES DE PARIS) DOENÇAS DE SENHORAS E CREANÇAS — com longa pratica da especialidade — Rua Dias da Rocha n. 28. Telephone Ipanema 1836. (Q 18398)

HYDROCELE, TUMORES DOS SEIOS, VENTRE E ESCROTOS

HYDROCELE — Cura radical sem dôr, sem operação cortante e sem privar o doente das suas occupações habituaes. DR. LUIZ DE MARCOS — Uruguayana 105, sob, das 2 ás 4. (Q 19030)

DENTISTAS

DR. SILVINO MATTOS — Dentaduras com ou sem chapas, "pivots", corôas, obturações a ouro e porcellana, extracções e tratamento de dentes, sem a minima dôr, etc. Serviços perfeitos, rapidos e garantidos. Preços modicos e em prestações. Rua 7 Setembro, 231; das 7 ás 21 horas, todos os dias. Tel. 1.555, C. (Q 23983) R

ALUGA-SE um consultorio dentario, 3 dias na semana. Informa-se, por favor, com o sr. Miranda, á rua Gonçalves Dias, 29. (Q 25240) R

DENTISTA — Aluga-se um bom consultorio, ás segundas, quartas e sextas-feiras, das 13 ás 18 horas, com telephone e creado, aluguel 150$, adeantados, á rua Uruguayana n. 95, sob., sala 5, para ver e tratar ás terças, quintas e sabbados, das 14 ás 18 horas. (Q 25186) R

LINDOS modelos de cuspideiras de fonte, de bomba e simples, por preços modicos, na casa Manoel Garcia & Comp. 7 de Setembro 180, 1º. (Q 25405) R

Dentes bonitos

Encontram-se nas afamadas dentaduras anatomicas, confeccionadas pelo laureado cirurgião-dentista Dr. Silvino Mattos, á rua 7 Setembro, 231. (Q 23983) R

MAGNIFICA exposição de material para Dentistas e Protheticos, de tudo quanto ha de mais chic e moderno, na casa Manoel Garcia & Companhia, 7 de Setembro 180, 1º, por todos os profissionaes reconhecida como a mais modica nos seus preços. (Q 25405) R

BORRACHAS para folles, artigo forte e superior, a 5$000, só na casa Manoel Garcia & Comp. 7 de Setembro 180, 1º andar. (Q 25405) R

DENTISTA — Dr. SILVINO MATTOS, laureado cirurgião dentista, Adaptação de dentes artificiaes, desde 10$; obturações desde 5$; extracções desde 5$; etc. Rua 7 de Setembro, 231. Tel. 1.555 Central; das 7 ás 5 da tarde, todos os dias. (Q 25481) R

DENTISTA — Aluga-se uma sala para gabinete dentario, na praia de S. Christovão 171. Tem divisão e agua. (Q 25314) R

PROTHESE

Vende-se, aluga-se ou admitte-se um socio para uma officina de prothese, bem afreguezada e não paga aluguel, motivos molestia. Rua Marechal Floriano Peixoto 27, 1º andar, com o sr. Aldano. (Q 24755)

DENTISTA — Dr. Aldo Cunha, tratamento rapido, garantido e completamente sem dor, por preços modicos. Faz pela technica norte-americana, chapas, bridge work e os demais trabalhos. Gabinete com installação moderna, r. Marechal Floriano n. 55. (Q 21086) R

Vossa Senhoria Não Poderá Jámais Sentir-se Bem, Emquanto Lhe Faltar Phosphato

TODAS as condições de desordem digestiva, nervosas ou de esgotamento, são devidas ao facto de estar o vosso organismo com falta de phosphatos. O

Phosphato Acido de Horsford

fornece estes elementos, da mais alta importancia, para a construcção da força e restauração do perdido vigor. Compre na Drogaria que vos fornece, hoje mesmo, o Phosphato Acido de Horsford, tome-o e observe com que rapidez a vossa saude e a vossa força vos voltam. E' especialmente adequado para evitar febres.

DENTISTA

DR. SILVINO MATTOS, laureado especialista em dentaduras, com ou sem chapas, parciaes ou duplas; em extracções e tratamento de dentes sem a minima dôr; obturações a platina, ouro, porcellana, PIVOTS, corôas e cantos de ouro, etc. Toda a obra é feita com perfeição, rapidez, maxima garantia, ao alcance de todos e em prestações. Rua Sete de Setembro n. 231, proximo á praça Tiradentes, das 7 da manhã ás 21 horas, todos os dias. Phone: 1.555 Central. (Q 23983) R

DENTISTAS. — Vende-se com grande abatimento qualquer material, cimentos, amalgamas, gutta-percha, synthetico, etc. Rua Uruguayana 125, sob., com Peçanha. (Q 23968) R

DENTISTAS — Vende-se compra-se troca-se qualquer artigo, novo e usado, e tambem encarrega-se de concertos. Rua Uruguayana 125, sob., com Peçanha. (Q 23968) R

DR. DURVAL S. RIBEIRO, cirurgião dentista, participa aos seus clientes e amigos, que transferiu o seu gabinete dentario, da rua do Cattete n. 202, para a mesma rua n. 275, esquina da rua 2 de Dezembro, e em frente ao Cinema Excelsior. Especialista em trabalhos sem dôr, por preços ao alcance de todos. Clinica, das 8 ás 5 da tarde. (Q 24701) R

DENTISTAS — Vende-se uma cadeira Wilkerson, em perfeito estado, uma mesa esmaltada de branco; uma cadeira Sombra e diversas miudezas, rua Uruguayana 125, sob., com o sr. Peçanha. (Q 23968) R

DENTISTA

DR. MOREIRA SENNA. Extracções e tratamento de dentes completamente sem dôr. Collocação de dentes com ou sem chapa, corôas, pivots, obturações a porcellana, etc. Trabalhos rapidos e garantidos por longo tempo, a preços modicos, das 8 ás 21 horas. Rua Uruguayana 226, esquina de Marechal Floriano. Tel. N. 6694. (Q 21971) R

DENTISTA. Exijam a broca, a Godiva, a amalgama e a Placa de Base Alston, que são incontestavelmente as melhores. Em todas as casas dentarias do Rio e do interior. (0844) R

GABINETE dentario. — Vende-se, trata-se com Ribeiro de Almeida. Rua do Theatro 21, 1º andar. Phone 3265. (Q 25547) R

MOTORES electricos de pé e de viagem, chicotes, peças de mão e angulos, recebemos novas remessas. Manoel Garcia & Comp. 7 de Setembro 180, 1º. (Q 25405) R

PROTHETICOS. Para obter bons trabalhos são indispensaveis os dentes Alston Novalloy, o Vulcanite, e o Revestimento Alston, o Gesso D. M. C., etc. Em todas as casas do Rio e do interior. (0844) R

MOTORES PARA DENTISTAS

para officina, novos 1/2 cavallo, marca conhecida, vendem-se alguns, na rua Theoph. Ottoni n. 89, 1º andar; preço, rs. 800$000. (10121)

A MELHOR LAMPADA

G. E. EDISON BRASILEIRA

é a mais preferida por ser a mais economica, mais duravel, e dar mais luz. (10010)

DENTISTA — *Dr. Argemiro Pinto* com pratica das Escolas de Nova York, Paris e Londres. Obturações desde 5$. Collocação de dentes desde 15$, etc. Rua da Assembléa n. 123. (9827) R

Dentista — Heitor Corrêa — Especialista em trabalhos a ouro e dentes artificiaes. Travessa S. Francisco, 12. Tel. 3440, Central. (18408) R

PARTEIRAS

MME. Palmyra, que morou á r. Camerino, 20 annos, reside á Av. Gomes Freire 127. T. C. 4777. (Q 20443) Y

MME. GUIN, prof. parteira, ex-interna da Maternidade de Barcelona, revalidada no Rio: partos e outros trabalhos; o exame de gravida um mez antes do parto é necessario. Cons. das 11 ás 12 e das 2 ás 5. Buarque de Macedo 78, tel. 104 B. M. (Q 23025) Y

SUSPENSÕES — Falta de regras: não ha como tomar uma capsula de Apiol Sabina e Arruda — Drogaria Geraldes; rua Uruguayana 142. Medicamentos puros. (Q 20387) Y

PARTEIRA e enfermeira diplomada, Mme. Elvira, 20 annos de pratica, faz todos os trabalhos de sua profissão, attende de 1 ás 4; á rua dos Andradas 149, phone Norte 5920. (Q 18658) R

SENHORAS Partos. Tratamento dos abortos e suas consequencias, corrimentos, colicas utero-ovarinas e regras irregulares e prolongadas. Assembléa 54, das 10 ás 21 horas. — Dr. Pedro Magalhães. (Q 23476) Y

MME. Palmyra Taveira Morgado, attende só a senhoras, das 2 ás 4 horas da tarde; mudou-se para rua General Camara n. 333, sobrado. (Q 24070) E

PARTEIRA — Mme. Maria Josepha, diplomada pela Faculdade de Medicina do Rio de Janeiro, com 20 annos de pratica, faz todos os trabalhos de sua profissão, attende das 9 horas ás 6: á avenida Gomes Freire 77, telephone Central 3642. (Q 24138) Y

Professores e professoras

AULAS particulares de portuguez, arithmetica, algebra, escripturação, contabilidade, francez. Rua de S. Pedro n. 145, sala 14. (Q 24374) Z

COPIAS a machina, $600 por pagina; 7 Setembro 107, 1º, ESCOLA URANIA. (Q 23851) Z

ESTUDAI no Gymnasio de [illegible] F. Mallio, rua da Carioca [illegible] cursos desde o 1º grão, piano, violino e flauta, etc. Preços [illegible]

Allemão - Francez por methodo pratico, interessante, effectivo. Aulas particulares [illegible] turmas. — Prof. WOLFF. — [illegible] José de Alencar n. 16, Catumby. [illegible]

DACTYLOGRAPHIA COM DIREITO AO CURSO MECHANICO

AULAS 3 VEZES NA SEMANA 10$000 MENSAES. CURSO RAPIDO 50$000, 100 LICÇÕES. LARGO DA CARIOCA N. [illegible]

FRANCEZ — Por methodo rapido e facil, em cursos ou aulas particulares, ensina Mme. Guion, [illegible] da professora franceza, estabelecida á 10 annos no cinema Odeon 4º andar, sala 11, elevador. [illegible]

DACTYLOGRAPHIA com teclado coberto, 3 vezes por semana, 10$ mensaes; 7 de Setembro 107, ESCOLA URANIA. (Q. 23852)

INGLEZ, Mr. Rodger, [illegible] ensina este idioma, por preço modico; á r. da Alfandega n. 199 [illegible]

Dactylographia

Aprende-se na ESCOLA ROYAL, Av. Rio Branco n. 151 e [illegible]

LECCIONA-SE piano pelo methodo do Instituto, a 20$000 mensaes ou em collegios. Tel. V. 3183. [illegible]

MATHEMATICAS elementares, calculo infinitesimal e geom. [illegible] tica. Lições particulares e [illegible] pelo prof. engenheiro Teixeira Fonseca, ex-alumno da Univ. de Bruxellas. R. Senador Dantas, [illegible] leph. 1409 C. [illegible]

MACHINAS, alugam-se á hora; 7 Setembro 107, 1º. ESCOLA URANIA. [illegible]

500 RÉIS A HORA — ALUGAM-SE machinas de escrever. Largo da Carioca [illegible]

O PROF. Austregesilo reassumiu o serviço clinico. Uruguayana [illegible] ás 3 h. da tarde. [illegible]

PROFESSORA. Ensina portuguez, francez, inglez e piano; informações á rua Aristides Lobo, 247. [illegible]

PROFESSOR BARBOSA — [illegible] portuguez, francez e arithmetica [illegible] preços modicos; rua Alfandega [illegible]

PROFESSOR allemão, de Berlim, ensina seu idioma. Aven. Mem de Sá, 264, tel. Central 7; para tratar nos dias uteis, das 2-7. [illegible]

PROFESSORA, port. hist. geog. arith. francez theorico e pratico, desenho, toda a qualidade de pintura, bordados, rendas, photominiatura, [illegible] rogravura, ceramica e piano. Preços modicos. S. Valentim, 55. V. [illegible] Mattoso. [illegible]

PROFESSOR, ex-lente S. [illegible] College New-York, lecciona inglez, francez, hespanhol e italiano; [illegible] que nesta capital póde preparar alumnos em poucos mezes pelo seu methodo claro e rapido; av. Gomes Freire n. 108, terreo. [illegible]

PROFESSORA diplomada [illegible] todo o curso primario, portuguez, francez, arithmetica, trabalhos de agulha, hespanhol e piano. Prepara tambem alumnas em Inglez para collocar nos Bancos. Rua Coronel Pedro Alves 131, Praia Formosa. [illegible]

PORTUGUEZ, arithmetica, etc. para adultos e creanças de ambos os sexos e bem assim aulas commerciaes para os alumnos que pretenderem collocar-se. R. Rosario, 160 (2º andar). [illegible]

PRECISA-SE de um professor "externo" de physica-chimica e historia natural para um grande estabelecimento de ensino desta capital. Apresentar-se ao sr. Pillet, 4º andar do "Jornal do Brasil", das 9 ás 5 h. [illegible]

PROFESSORA pintura tremula, [illegible] habil, outras, não precisa desenho, frutas cera e outros preços modicos, rua Industrial, 32 (transversal Haddock Lobo). [illegible]

PROFESSORA ensina piano e theoria, solfejo pelo methodo do Instituto, dá lições em sua residencia e fóra em collegios. Rua Corrêa Dutra 131, T. B. M. 2699. [illegible]

PROFESSORA: Ensina portuguez a estrangeiros. Cartas neste jornal a "P. C." [illegible]

TACHYGRAPHIA — Copacabana 612, senhorita diplomada ensina. Preços 15$000. [illegible]

Lloyd Brasil Americano

Convida-se os agentes João [illegible] cimento, Gabriel Castro Andrade, [illegible] M. Guimarães e Manoel Thiago [illegible] ra a apresentarem-se com a maxima urgencia á Avenida Rio Branco n. [illegible] 2º andar, ás 3 horas da tarde. [illegible]

1:000$000

Vende-se uma completa mobilia de quarto para casal, toda de peroba [illegible] pouco uso. Rua Ubaldino do Amaral n. 93. — (Alfaiataria). [illegible]

O concurso de praticantes [illegible] Central

Preparam-se, com efficiencia, [illegible] datos ás provas orais. Travessa [illegible] Araujo 18, Mattoso, Praça [illegible] ra.

V. Exa. está

triste, neurasthenico e está decidido a ser outra vez

HOMEM ALEGRE E SADIO

para que possa gozar todas as delicias da vida?

NÃO E' TARDE

recorra ao *LEÃO DOS MARES* que vos alegrará com os seus lindos, luxuosos e solidos moveis a preços reduzidissimos. Uma visita ao *LEÃO DOS MARES*, reconforta, alegra.

A titulo de reclame, fornecemos:

Dormitorios completos, embutidos, estylo moderno . . . 1:000$000

Sala de jantar hollandeza. . . . . 950$000

Peçam catalogos com preços e informações a MOURÃO & AMERICO — Rua do Passeio, 110 (Largo da Lapa). — Telf. C. 822. (1013)

Não diga,-minha casa não arde!..

... pois ninguem conhece o futuro e nesta cidade já deram-se só em 1922, 176 incendios, dos quaes 61 em residencias. Procure a "ALLIANÇA DA BAHIA" que tem de capital e reservas mais de 18 mil contos, e faça seus seguros; sub-agencia da Bahia geral, rua Marechal Floriano ... Telephone Norte n. 6890. Aceitam-se ... instrucções. (10134)

PHOSPHATOS??

Usae a Manteiga Phosphatada Simões!... Uma lata vale mais que uma duzia de outros preparados que contenha phosphatos; porque estes, associados á manteiga, são absorvidos integralmente. (8114)

TERRAS Á VENDA

FAZENDA S. RAPHAEL

Vendem-se em Araçatuba, Estado de S. Paulo, cortadas pela Estrada de Ferro Noroeste do Brasil e por optimas estradas de auto, optimas terras ... em mattas virgens ... a prazo ... Rua Senador ... (8030)

Manteiga??

Usae a Phosphatada Simões!... que gramas della vale por ... da commum. E' apurada e pura. Torna-se mais economica por ser o extracto. E' saborosa e ... (8013)

MOVEIS

COMPRAM-SE

Casas mobiliadas e moveis avulsos; telephonar para Castro na casa do Juvenal Central 1778. Avenida Mem de Sá 34? (8013)

Sementes novas

Chegou sortimento colossal

Casa Tubarão

Mercado Municipal 95 e 97. (7895)

Fossas Sanitarias "Inco"

Approvadas pela Saude Publica

A PRESTAÇÕES

Sjoestedt Brothers

RUA OURIVES N. 56. (6761)

Saibam Todos!!!...

Que as *Mariolas-goiaba*, os *doces* e a *torta de Tamarindo* da marca "Estrella" são os melhores!!!... Encontram-se em toda parte!... Os pedidos á fabrica, á rua Visconde de Itaborahy n. 515, Nictheroy, e os ... Telephone n. 9019 Norte. (Q 9702)

ANSELMO FERNANDES

CAIXA 236 — BAHIA

Acceita representações de casas de primeira ordem e encarrega-se de propaganda de qualquer artigo, mediante contracto. Offerece referencias bancarias. (Q 22833)

Caixas d'Agua Higienicas

Systema "Gatter" patente n. 9071

EM CIMENTO ARMADO. 30 % MAIS BARATO QUE AS CAIXAS COMMUNS.

Duração eterna.

Sjoestedt Brothers

Rua Ourives n. 56. (6762)

CALLISTA

F. VARA MOLEDO

Rua Uruguayana n. 31, sobrado. — Telephone Central n. 4126. (0955)

Brilhante — Compra-se

Particular deseja comprar um bonito brilhante de boa agua, muito claro, com bom desenho, sem defeito, montado ou não. — Informar por favor para ... caixa do Correio, n. ... (Q 23832)

AUTOMOVEL

Vende-se um americano "Briscoe", 5 logares, em perfeito estado, magnifico ... tratar no Boulevard 28 de Setembro n. 310. (Q 25256)

APRENDA INGLEZ EM 15 MINUTOS por dia com o nosso novo systema. Garantimos resultados. Peçam informações do methodo ... [redacted] NEW YORK, N. Y. (10849)

GONORRHE'A

As capsulas azues, de Camargo Mendes, do proprio allivio e resultados rapidos. A' venda nas pharmacias, drogarias ... (Q 18871)

"PARA TODOS"

Vende-se uma collecção desta revista do 1º ao n. 211. Tratar com Armando ... (Q 23674)

Appartamentos

No magnifico Hotel aluga-se ... Rua ... Riachuelo n. 324 Serviço de Omnibus. (Q 23527)

Olhe bem este pacote. Assim é que se acondiciona o ENO *legitimo*, conhecido e usado em toda a parte, ha mais de 50 annos. Não acceite succedaneos — *exija o legitimo*.

Sal de Fructa ENO

Eno's Fruit Salt

Um pouco do ENO, em agua, vem a ser um refresco espumante, agradavel e são, tanto para as crianças como os adultos. Tomando-se sem falta todos os dias, de manhã, o ENO conserva o estomago livre de azedume, estimula a digestão e promove a evacuação natural dos intestinos. Com o uso do ENO, ficam sempre limpos os órgãos da eliminação, o corpo todo torna-se vigoroso, e todas as faculdades mantem-se activas. Tomando-se o ENO em qualquer momento, desapparece a enxaqueca, o enjôo, a nervosidade, o cansaço, melhora-se a digestão, e cura-se a bilis. Para a prisão de ventre, tome-se o ENO n'agua quente.

A Venda em Todas as Pharmacias

Preparado exclusivamente por J. C. ENO, Ltd., Londres, E. C. 1, Inglaterra

Agentes Unicos:

HAROLD F. RITCHIE & CO., Inc., Nova York, Toronto, Sydney

(3723)

Tratamento da Tuberculose e todas as molestias pulmonares

pelo *"Pulmonalon Nascimento Pereira"*

Approvado pelo Departamento Nacional de Saúde Publica e empregado ha 15 annos com grande successo nos hospitaes de Lisboa e Paris, como attestam valiosos documentos de medicos notaveis. Encontra-se em todas as drogarias e com os proprietarios Nascimento Pereira & Cia., Rua da Constituição n. 13. — Depositarios: E. Legey & Cia., Rua General Camara n. 117. — PREÇO, 20$000. (8589)

OZENA

(FETIDEZ NASAL)

DR. EURICO DE LEMOS

Cura garantida e rapida, pelo "especialista de doenças de garganta, nariz, ouvidos e bocca". Professor livre da Faculdade de Medicina do Rio de Janeiro. Consultorio, rua da Assembléa n. 13, sobrado, das 12 ás 6 horas da tarde. (Q 23975)

70$000

Com esta insignificante quantia podeis comprar 100.000 (Cem mil) marcos allemães, que antes da guerra valiam 75:000$000.

Vendemos qualquer quantia ao melhor preço da praça.

Frederico Tomaselli & C.ª

27, RUA DA SAÚDE, 27

(Q 10865)

Chimica organica

Ultima edição, na livraria Maurillo. Rua de S. José n. 56. (Q 25188)

Piano — Compra-se

Urgente, para particular, bom autor, embora precise algum concerto. — Telephone n. 241 Villa. (Q 24617)

MACHINAS PARA:

CARPINTARIA
MARCENARIA
SERRARIA E
ACCESSORIOS

Construcção moderna com mancaes de espheras

GRANDE STOCK

Sociedade de Motores Deutz

"OTTO LEGITIMO" LTDA.

Rio de Janeiro

R. ALFANDEGA 103

(10035)

Café de Cevada

... é mais economico, acalma os nervos, refresca e alimenta!... Kº. 2$800. A' venda nas principaes casas... e RUA S. JOSE' 23. (7541)

Aos Constructores

PARA FORROS de estuque, téla collocada a preços sem competidor. Tel. C. 1434. — OTTINO & C. — Rua Joaquim Silva, 64. (Q. 24512)

FAZENDA

Vende-se com 81 alqueires, divididos em bons pastos, enormes varzeas que servem para o plantio do algodão, por ser de facil irrigação; tem 150 cabeças de gado leiteiro, dando boa renda, alambique e pertences, engenho de canna, diversos machinismos para capim, arroz, milho, etc., boiada para carro, carro de bois, charrete, arreios e muitas outras coisas de uma fazenda montada, casa de residencia com luz e força electrica, banheiro de carrapaticida e casas para colonos; dista do Rio pela Central, 2 1|2 horas e 25 minutos da estação. Quaesquer informações á rua General Camara n. 80, 1º andar. (10587)

CASA CLOTILDE

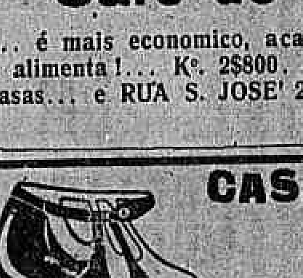

V. S. já fez uma visita a esta casa? Não deve perder a opportunidade de comprar calçados bons, por modicos preços.

HOMENS, SENHORAS E CREANÇAS.

RUA MARECHAL FLORIANO, 140 — RUA LARGA (10856)

Leilão de penhores

O leiloeiro Gusmão com armazem á rua S. JOSE', 17, avisa aos seus freguezes e amigos, que amanhã, sabbado, 24 de março, á 1 hora da tarde, fará leilão de 1 esplendido automovel, com 7 logares, em perfeito estado de conservação e funccionamento, da fabricante Metallurgique, importantes pianos Pleyel e Bluthener. Lindos mobiliarios completos para sala de jantar, sala de visitas, cofres de ferro com 2 portas. Lindas cortinas de filó, grande quantidade de louças, metaes, etc., conforme o catalogo publicado, amanhã, no "Jornal do Commercio". (Q 23595)

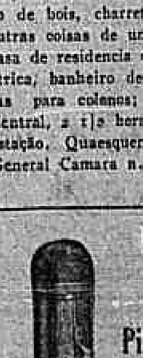

Lanternas de mão

Pilhas seccas

C.ª Nacional de Electricidade.

RUA DA QUITANDA, 45 (10858)

C. H. — MEDIUNS INVISIVEIS

Para obter Diagnosticos de Qualquer Molestia, é só dirigir-se á Caixa do Correio numero 1352 (Rio de Janeiro), do Centro Humanitario acima, mandando o Nome, Edade, Profissão, Residencia, e um Sello de 200 reis para a resposta. (573)

FORTALECENDO

Restabelece todas as funcções o *Vinho Tonico Phosphatado das Tres Quinas Bittencourt.*

111, R. Uruguayana, 111 (9788)

Temporada Lyrica

Vende-se uma limousine de grande luxo, do fabricante Fiat. Preço de occasião. Tratar com Mario. — Rua Evaristo da Veiga ns. 142|144. (Q 23912)

VITRAUX

Para constructores e empreiteiros de obras. Vende-se uma bellissima e nova armação completa: tem cinco vãos, jardim de inverno, dois vãos com 2,35 x 98; um vão com 2,35 x 1,07 e dois vãos com 2,35 x 0,48. Preço de occasião. Informações á rua do Carmo n. 58, sobrado. Tel. 2485 Norte. (Q 23949)

DE GRAÇA

A todos que soffrem de molestias do peito, bronchite, asthma, tosse rebelde, catarrho chronico, grippe ou tuberculose incipiente, ensino de graça um remedio que os curará em poucos dias. — Mande endereço a Maria G. de Andrade, trav. do Quartel o, S. Paulo. (4166)

O Pavilhão

— DA —

Dinamarca

— NA —

EXPOSIÇÃO

fechará definitivamente em 31 de Março

22476

CACHORRA DE RAÇA

BULLTERRIER

SANGUE PURO

com 4 filhotes vende-se. Trata-se rua Buenos Aires, 178, 1º andar. (10802)

Descaroçadores de Algodão

MACHINAS PARA BENEFICIAR CAFE'

Prensas para algodão

Sobre preços, etc., dirigir-se á

Cia. Lidgerwood do Brasil

39, AVENIDA RIO BRANCO, 39

Rio de Janeiro (8553)

Deputado coronel e jornalista

Os attestados firmados por pessoas de alta posição social possuidoras de intensiva cultura intellectual, contam na vida dos preparados, pois emanados de pessoas dotadas de grande criterio e esclarecida intelligencia traduzem a verdade dos factos. O sr. coronel João Menezes, intelligente deputado pelo adeantado estado de Sergipe e conceituado redactor do *Correio de Aracajú*, por este attestado declara que, soffrendo de incommodo da bronchite, conseguiu debellal-o, apenas com algumas colheres de PEITORAL DE ANGICO PELOTENSE.

Aracajú, Estado de Sergipe, 18 de março de 1914.

Este excellente remedio contra tosses, bronchites, tysica no começo, resfriados, catharro pulmonar, dos velhos e das creanças, acha-se á venda em todas as pharmacias, drogarias e casas de commercio da campanha. O seu preço modico está ao alcance da bolsa mais modesta.

Pedir sempre o verdadeiro medicamento: PEITORAL DE ANGICO PELOTENSE.

Depositos no Rio de Janeiro: Drogarias J. M. Pacheco; Araujo Freitas & C.; Rodolpho Hess & C.; Granado & C.; Vva. J. Rodrigues & Comp.; E. Legey & C.; F. R. Baptista & Comp.; Freire Guimarães & C.; V. Rufier & C.; Araujo Penna Filhos e A. Gesteira etc. Em São Paulo, Minas e Bahia, etc. (3230)

GLYCEROPHOSPHATO

GRANULADO ROBIN

(GLYCEROPHOSPHATOS de CAL e de SODA)

O unico Phosphato assimilavel QUE NÃO FATIGA o ESTOMAGO

ADMITTIDO em todos os HOSPITAES de PARIS.

Rachitismo, Debilidade dos Ossos, Crescença das Creanças, Lactação, Gravidez, Neurasthenia, Excesso de Trabalho.

Muito agradavel de tomar, n'um pouco de agua ou leite.

VENDA POR JUNTO: 13, Rue de Poissy, PARIS.

ENCONTRA-SE NAS PRINCIPAES PHARMACIAS. (3415)

FOSSAS-SANITARIAS 'PLACER'

Approvadas pela Saude Publica. Collocadas, promptas para funccionar para seis, doze e vinte pessoas, por 140$, 160$ e 200$000.

CAIXAS D'AGUA em cimento armado. Patente 13489

Capacidade 1.200 Lit. Preço 170$.

COLLOCADAS NO LOGAR.

Rua Botafogo - 2 — Estação do Encantado

Inf. com OTTINO & C.ª — Teleph. C. 1434. (Q 24511)

O BOM FUMADOR não quer mais fumar outro PAPEL DE CIGARROS do que o de BRAUNSTEIN frères — PARIS

Fornecedores do Estado Francez e das principaes fabricas brasileiras para PAPEL de CIGARROS em RESMAS e BOBINAS

Zig-Zag

Fora de Concurso: LONDRES 1908 — TURIN 1911

FUMADORES, Exijam em todas as tabacarias o Zig-Zag (3397)

(5737)

PIANOS

Visitem a exposição da Casa Adolfo Bengell, rua do Passeio n. 42, loja. Vende-se á dinheiro e em prestações. Telephone: Central 2336. 22283)

Terrenos nas immediações do Triangulo

Da Cidade de S. Paulo

Informações, detalhes, preço, etc., com Carlos de Sá Leite Junior. LARGO DA SE', 3, 5º and., sala 17 — S. Paulo. (10083)

DINHEIRO

Empresta-se, desde 100$ até 50:000$, a commerciantes e particulares - Avenida Passos, 32, sob. (Q 22883)

FORDSON

V. S. precisa comprar sem demora um FORDSON

Tudo indica que este anno haverá uma falta de productos FORD como não houve até hoje.

Nunca a procura foi tão grande.

V. S. precisará do seu Tractor FORDSON logo — é um producto pelo qual não se póde esperar — assim que o tempo se tornar propicio V. S. necessitará do seu tractor.

V. S. necessitará do tractor para a lavoura, para semear, para cultivar — e para qualquer outro serviço. Já foi provado que o melhor auxilio para o fazendeiro é o que estamos offerecendo. E por 4:830$000 F. O. B. São Paulo, o preço é tão razoavel que V. S. perde dinheiro todo o dia que passa sem um FORDSON. Peça já que o tractor ser-lhe-ha entregue em tempo.

O primeiro a pedir será o primeiro a ser servido e portanto V. S. não deverá deixar de entregar o seu pedido ao agente mais proximo immediatamente.

Aproveite a primeira opportunidade que o agente mais proximo tiver para fazer entrega de um tractor, afim de garantir a acquisição de um FORDSON.

Ford Motor Company

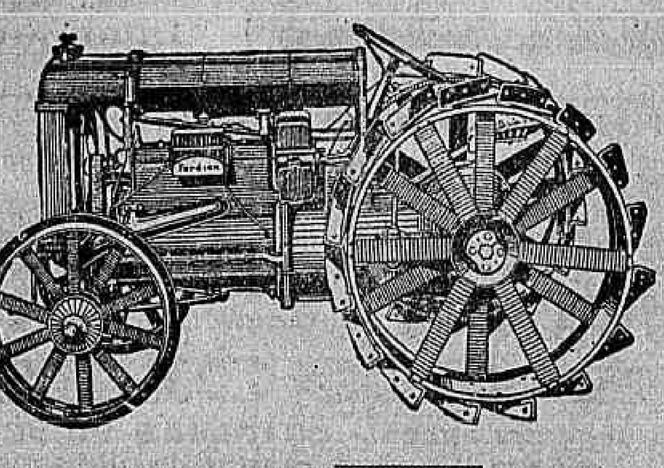

Rs. 4:830$000

F. O. B

São Paulo

Auto Geral

Rua Benedictinos, 1—7

Agencia Ford-Wilson, King & Co. Ltd.

Rua da Constituição, 47

Agencia Central Ford e Lincoln

Rua do Senado, 165-167 — e Ubaldino do Amaral, 99—103 (8039)

RODA DA FORTUNA

1852 1640

0187 4365

GARANTIA. 204
AGAVE. 572
E. do Rio, 22|3|923.
(Q. 24870)

Agave Paulista

763

(Q 23991)

HORA. . . . 418— 5
REAL. . . . 596—24
ESPERANÇA... 759—15
O. e COMP.
(Q. 23970)

A PREFERIDA

A 221

Rio, 22|3|923. (Q 23988)

A Garantia. . . 150—13
A Popular. . . 276—19
Nictheroy, 22|3|923.
(Q. 23915)

GARANTIA

534

P. P. P. — 22|3|923. (Q 24877)

FLUMINENSE. . . . 860
OPERARIA. 121
NOITE. 045
CARIDADE. 255
Nictheroy, 22|3|1923.
(Q. 24871)
V. P.

A LOTERICA

529

Rio, 22|3|923. (Q 23973)

GARANTIA. 195
FEDERAL. 850
E. Rio 22|3|923.
(Q. 24880)

A POPULAR

908

L. C. nº 10, 22|3|923. (Q 23981)

A SOBERANA

621

Rio, 22|3|923. (Q 23977)

IDEAL

856

E. Rio, 22|3|923. (Q 24873)

BAHIA

195

E. Rio, 22|3|923. (Q 24874)

PAULISTA

584

P. & P., 22|3|923. (Q 23976)

Cachorros de raça

Vende-se policiaes allemães com seis semanas, e bassets pura raça, pretos e amarellos, de varias edades. Para ver á rua Candido Benicio n. 745 — Jacarépaguá — Villa Albano, das 9 ás 12 horas. (Q 25561)

CASA MOBILADA, NO LEME

600$000 mensaes, por 3 a 4 mezes, á da rua Copacabana n. 19, com duas entradas, onde se trata. (Q 23940)

LOTERIAS

LOTERIA DO ESTADO DE SANTA CATHARINA

Resumo dos premios da extracção de 22 do corrente:

14030	(S. Paulo)	50:000$000
8308	(Rio)	5:000$000
1066	(R. Grande)	3:000$000
5215	(S. Paulo)	2:000$000
16579	(S. Paulo)	2:000$000

LOTERIA DO ESTADO DO RIO

Systema de urnas e espheras — Fiscalizada pelo Governo do Estado — Extracções ás 15 horas.

HOJE	TERÇA-FEIRA
25:000$000	30:000$000
Inteiro, 1$600. Meio, $800	Inteiro, 2$400. Quarto, $800

TERÇA-FEIRA, 3 DE ABRIL

50:000$000

INTEIRO, 4$000. QUINTO, $800.

VENDE-SE EM TODA A PARTE.

Concessionaria: COMPANHIA INTEGRIDADE FLUMINENSE .. Rua Visconde do Rio Branco, 499. Nictheroy (10851)

RAIOS X

DR. JORGE A. FRANCO. Consulta com exame pelos Raios X, 25$000. Tratamento moderno das doenças do estomago, intestinos, figado, pulmões, coração, rins, ossos, etc. — Photographias, 60$000. 15, Largo da Carioca, de 1 ás 6, todos os dias. Tel.: C. 3128. (8263)

V. Ex. está enfraquecido, depauperado?

TOME VINOVITA

Experimente que não se arrependerá (Q 24827)

TOSSE

Peitoral S. Caetano

— puramente vegetal — Não contém drogas irritantes e perigosas como o opio, bromoformio, codeina, morfina, creosoto, etc. — Cura garantida de qualquer tosse secca ou nervosa — bronchite, asthma, rouquidão, influenza. Com a primeira colher o allivio é immediato — A' venda nas principaes pharmacias e drogarias — Deposito: Rua 24 de Maio 154 — Telephone Jardim, 10. (Q 19140)

Grande venda de CALÇADOS

Casa Parente

Rua 7 de Setembro, 121

Sapatos e borzeguins, kromo, para homem, desde — *22$000.*

Sapatos "Luiz XV", preto, branco, azul, chocolate, *28$000.*

Unico depositario dos "ESCOLARES EXPOSIÇÃO"

18 a 26. . . . . 7$000
27 a 32. . . . . 8$000
33 a 40. . . . . 10$000
(10192)

RIO MENSAGEIRO

Junto a este jornal — Entrega volumes a domicilio e recados urgentes e garantidos. Telephone Central 58. (Q 15568)

Pintura de cabellos

Manoel Ribeiro ... tinge cabellos com um preparado vegetal inoffensivo, de sua propriedade. Trabalha tambem com Henné; rua S. José n. 50, sob., proximo á Avenida. — Tel. Central 1.289. (4045)

Elegant Furnished House

To let at Ipanema near to the Country Club all modern confort 5 rooms garage large garden facing to the sea. Avenida Vieira Souto n. 476. (Q 25589)

REMINGTON

Vende-se uma machina de escrever, está nova, n. 10, preço 600$000. Rua Moraes e Valle 49, Lapa, urgente. (Q 24885)

SALA NO LEME

Em casa de familia aluga-se uma a senhor de tratamento ou casal, unico inquilino. Informa-se á rua Copacabana n. 18. (Q 25546)

Cortinados Dixie

RUA DO ROSARIO N. 147. (Q 25563)

PREDIO EM LARANJEIRAS

Aluga-se um proprio para grande familia, com grande jardim e grande terreno arborisado, tendo agua nascente, garage, etc. Trata-se no largo de São Francisco n. 36, 1º andar, com o sr. Bernardino. (Q 25.556)

Casa - Vende-se

Rua d. Mariana, esquina S. Clemente. Dois pavimentos. Em cima quatro vastos dormitorios, completa sala de banhos; em baixo: duas salas, dois gabinetes, quarto para creados, copa, cozinha, garage para automovel e todo o conforto de uma boa casa. Trata-se á rua D. Anna n. 19 — Botafogo. (Q 25357)

ESCRIPTORIO

Aluga-se uma sala espaçosa para escriptorio, com janellas para duas ruas, á rua Candelaria n. 44, 1º andar, onde se trata. (Q 25.551)

ODEON

PROGRAMMA SERRADOR

Ha mais que certeza: — apparecendo o nome de

Constance Talmadge

como protagonista de um film, é o triumpho é certo, com meio Rio correndo ao ODEON e mo está succedendo aos que querem vel-a em

Medicina Amorosa

uma comedia interessante e delicada, em 6 partes, do PROGRAMMA SERRADOR.

E' um encanto ver CONSTANCE TALMADGE aprendendo receitas para curar ataques... dos outros!

MUTT E JEFF — em FAZENDO GOMMA

REVISTA ODEON — dá um novo noticiario mundial, em um numero interessante de Gaumont Actualidades

PROGRAMMA SERRADOR... significa:

— para o PUBLICO — **os melhores films, com os melhores artistas**
— e para os EXHIBIDORES — a maior certeza de enchentes, e por consequencia as melhores rendas, os maiores lucros.

Veja sempre os films do programma Serrador - Exija os films do programma Serrador

SEGUNDA-FEIRA - Vamos continuar a narrar a historia de

A GIGOLETTE

com a sua segunda epoca - BATALHAS DA VIDA - 5 actos encantadores de um romance da vida de PARIS

E tereis tambem o celebre MAMARRACHO, que agora se chama SERPENTIN, em... SERPENTIN NO HAREM!

CINEMA IRIS

Companhia Brasil Cinematographica
Rua da Carioca ns. 40 e 51

Os programmas do IRIS não precisam mais de reclames — O publico já vem ao IRIS na certeza de encontrar sempre bons films — Por isso, apenas damos abaixo este annuncio a titulo de informação sobre os films que damos — HOJE:

LUZES DE NEW YORK

São seis actos de sumptuosidade, de drama commovente, de enredo admiravel.

Super-producção da Fox Film
Interpretação de

STELLE TAYLOR

OS RIVAES DA FLORESTA

5 actos de um drama passado nas florestas do Canadá, com

Arthur Ashley e Louise Green

O PIRATA — comedia da SUNSHINE em 2 partes magnificas de gargalhadas.

Semana Santa - nas 5ª e 6ª feiras - daremos um film completo, com grande orchestra e coros, sobre a *Vida, Paixão e Morte de Jesus Christo.*

CINE MEYER

HOJE — SENSACIONAL PROGRAMMA — HOJE
1º film — Um programma Serrador — A encantadora Norma Talmadge, em — SIM OU NÃO — 6 actos, da First National Circuit.
2º film — SUPPLICIO DE MÃE — commovente drama em 6 longos actos — 12 actos encantadores.
Amanhã — "A Grande Noite", W. Russell e "Assombração".

CINE E. DE DENTRO

HOJE — GRANDIOSO SUCCESSO — HOJE
FRANCISCA BERTINI, a excelsa rainha da téla, em MARION, 7 longos actos.
ANITA STEWART, em — LOUCO COMPROMISSO — 6 longos actos, para o programma Serrador.
Amanhã — T. Moore, em "Prefeito por engano".

(1859)

CINEMA CENTRAL

Proxima semana **Resolução**, 9 longos actos

Proxima semana, **Resolução ou Servindo a Deus**, extraordinaria super producção

Empresa Pinfildi—Av. R. Branco, 168. Tel. 4218 C.

O cinema mais ventilado desta capital

HOJE **PAULINE FREDERICK** HOJE

Reapparece numa pellicula que é a mais alta e completa expressão de sua incomparavel personalidade artistica:

ESCRAVA DA VAIDADE

Seis actos dedicados ás exmas. damas e senhoritas cariocas. Super-producção da Robertson Cole. Toilettes deslumbrantes. Scenas riquissimas.

Uma estrella inegualavel! Um drama profundamente humano! Enscenação maravilhosa.

Completa o programma a esfusiante comedia de LEE MORAN
QUE FAMILIA! 2 actos para rir

NO PALCO — nas sessões de 5 h. e 9 1/2 o famoso e original sapateador americano
HARRY FLEMMING
que com as suas dansas excentricas e modernas está obtendo formidavel successo, e
A TRANSMONTANA
(ultimos dias) em novas canções. Grande exito

Preços communs excepto nas sessões com numero de Palco

2ª Feira - Novas aventuras de Charles Hutchison. Proxima semana **Resolução** ou Servindo a Deus, super-producção com o celebre actor Maurice Costello

O Cinema Central não se vende e não se arrenda. Propriedade absoluta de Gustavo Pinfildi e Filhos 24889

CINEMA AVENIDA

HOJE — HOJE

Sem pensar nas consequencias

admiravel super-producção da Paramount Pictures, com o actor mais querido que tem tido a scena muda

WALLACE REID

que neste famoso film é acompanhado por
BEBE DANIELS, CONRAD NAGEL e JULIA FAYE

Um film de grande e luxuosa montagem, de bellissimo enredo e de altos conceitos moraes.

Segunda-feira — FELIZES DESPREZADAS — com Lila Lee, Roy Barnes, Lois Wilson e Walter Hiers.

A 4 de abril — O grandioso film Paramount — SACRIFICIO DE PAE — com DORE DAVIDSON.

IDEAL

SEGUNDA-FEIRA, 2 horas do film: "FELIZES DESPREZADAS" — Lila Lee e Lois Wilson — "O QUE ACONTECEU A ROSA" — Mabel Normand.

Quinta e Sexta-Feira Santa — "A VIDA DE JESUS CHRISTO" — Solos por D. Laura Grassi. Mesmo a direcção do Maestro Agostinho de Gouvêa. Grandes massas corais.

Amanhã

NOVAMENTE a mais bella obra de sentimento e emoção, dedicada ás mães do mundo!

Corações Humanos

Uma das mais vibrantes paginas do cinema, em 7 actos! Um verdadeiro hymno ao amor materno! No mesmo programma: O mais querido dos actores do cinema:

WALLACE REID

BEBE' DANIELS, CONRAD NAGEL e JULIA FAYE, em a soberba producção da "Paramount", em 7 actos.

Sem pensar nas consequencias

Esplendor e Luxo!!

HOJE — SÓ — HOJE

O mais bello dos films! Enredo original e delicioso!

A vida nocturna em HOLLYWOOD

A CIDADE DA ORGIA!

"Cabarets"! Luxuosissimos! A plastica esculptural das "girls" Os "Nús" artisticos! Uma multidão de corpos estonteantes! 6 actos deslumbrantes! 6 actos adoraveis!

Wallace Reid — a esposa e o filho, Douglas Fairbanks, Warren Kerrigan, Sessue Hayakawa, Tsuri Aoki, William Desmond, Bessie Love, Theodore Roberts, Bryant Washburn, e uma infinidade de "girls" banhistas, estrellas, extras, etc.

No mesmo programma: o film em 6 actos da "Goldwin"

SEDUCTOR PELA VOZ

Historia de um tenor decaído! Nos bastidores do theatro! A grande platéa do theatro da "Opera".

E AINDA MAIS: a comedia em 2 actos!! A ultima novidade em cinematographia!! "NO PAIZ DOS BICHOS"! Film representado só por animaes. (Q 2...)

CINEMA PARIS

HOJE — Um programma excepcional e bello — HOJE
Emilio Ghione, o artista insuperavel da scena italiana, o notavel creador de Za-La-Mort, em:

Emoção que mata

Um drama vigoroso, de scenas de uma belleza tragica em 6 actos de intensas emoções.

SOB O CEO TROPICAL

Um romance suave e encantador em 6 actos esplendidos, pela seductora Mary Miles Minter.
HAROLD LLOYD, o principe da comedia, da farça e do bom humor, em

Cupido é o culpado

Desopilante comedia em 2 actos.

Proxima semana — "Escrava da Vaidade", por Pauline Frederick. (Q 24898)

PATHÉ

LUZES DE NEW YORK
STELLE TAYLOR

HOJE - O primeiro espectaculo especial FOX

LUZES DE NEW YORK

Sete actos de magnificencia sentimental, technica theatral

Sob o docel de fogo das noites de New York, deslumbrados pelos milhares de luzes, vejamos dramas sombrios, desenvolvidos bem junto de tanta pompa, alegria e luxo.

LUZES DE NEW YORK

Deslumbraes, mas não podeis occultar a tragedia!

Da pequena loja ao palacio do millionario correm milhares de sentimentos desde o odio ao amor, da ternura á vingança. Neste vasto tablado, FOX seleccionou as paginas magistraes em que **STELLE TAYLOR** é protagonista exímia,

Para tornar bem conhecido o novo e notavel actor comico **JACK LANE** incluimos no programma, a pedido, a magnifica Sunshine Fox Comedy
O PIRATA 2 actos — O grande successo comico da época!...

ELECTRO BALL-CINEMA

EMPRESA BRASILEIRA DE DIVERSÕES

51—Rua Visconde do Rio Branco — 51
A MAIS POPULAR E QUERIDA CASA DE DIVERSÕES DESTA CAPITAL

Fazendo Fita

BEBE' DANIELS

Programmas cinematographicos dos melhores fabricantes de films. — Sensacionaes torneios de electro-ball (modalidade do tradicional sport da pelota), disputados por verdadeiros campeões — Bilhares, ping-pong e outras diversões.

— AO ELECTRO BALL CINEMA!
51—Rua Visconde do Rio Branco—51. (Q 23994)

Theatro RECREIO

(Companhia OTTILIA AMORIM) **HOJE** (Empresa: RANGEL & C.ª)

A's 7 3/4 — DOIS ESPECTACULOS — A's 9 3/4
EXITO GRANDIOSO E EXTRAORDINARIO
da revista em 2 actos e 12 quadros, original de ALFREDO BREDA, musica do maestro SA' PEREIRA

A ESCRIPTA E' OUTRA

BONECOS FUTURISTAS, encantador bailado por OTTILIA AMORIM e PEDRO DIAS
Nos dias 28, 29 e 30 — O MARTYR DO CALVARIO, em que tomam parte os distinctos artistas Ema de Souza e Ferreira de Souza.
A seguir — O RIO ALEGRE — de Gastão Tojeiro. (Q 23953)

CINEMA OLYMPIA

RUA VISCONDE DO RIO BRANCO N. 53 — Tel. C. 5557

HOJE — Inicio do sensacional film em 15 series, editado pela casa Pathé New York

A mantilha prateada

1º episodio em 3 colossaes actos, de intenso realismo com o celebre protagonista Charles Hutchinson (o furacão)

No mesmo programma se nos apresenta o valoroso Frank Mayo

A hora chammejante

drama em 5 estupendos actos, que prendem de principio ao fim.

Sabbado — "Buffalo Bill", 13º e 14º episodios, em 4 actos; "Tony", drama em 5 actos, da Fox, protagonista Tom Mix.
Segunda-feira — "Para fazer ciumes", 7 actos, Virginia Lee; "A Raposa Azul", 11º e 12º episodios em 4 actos, Anna Little. (Q 23910)

PARISIENSE

Wallace Reid
Douglas Fairbanks
Sessue Hayakawa
Tsuri Aoki

HOJE

Theodore Roberts
William Desmond
Bessie Love
Briant Washburn

A VIDA NOCTURNA EM HOLLYWOOD

Enredo original e delicioso!

A vida dos artistas no paraizo do Cinema.

Os azares de um casal candidato a estrella do cinema

Nús artisticos!

Festas deslumbrantes

Encantadoras girls!

E mais um interessante jornal de actualidades.

MABEL NORMAND a engraçadissima estrella em
(2ª-feira) **Que succedeu a Rosa...** (2ª-feira)
E No mundo dos bichos—comedia em que só trabalham animaes 24888

CINE BOULEVARD

O MAIS PREFERIDO

HOJE — Ultimo dia deste programma — HOJE

CARNAVAL DE 1923

cantado pelo afinado corpo de côros do rancho Ameno Resedá, os premiados nos annos de 922—923

O Valle das Maravilhas

Apparatoso drama da Fox, em 5 bellos actos, pelo celebre actor Dustin Farnum.

Um Bando de Creanças

hilariante comedia em 2 actos. RIR! RIR!

Amanhã — Outro successo: "Sim ou Não!" pela Norma Talmadge.
No palco — Estréa dos afamados Caipiras Danilos. (Q 24681)

EMPREZA THEATRAL JOSE' LOUREIRO

TEMPORADA DE 1923

THEATRO LYRICO

COMPANHIA
— SATANELLA—AMARANTE —
AMANHÃ, sabbado, 24, AMANHÃ
— A's 8 3/4 —
REAPPARIÇÃO DA QUERIDA COMPANHIA
com a opereta de grande successo

MISS DIABO

Protagonista — Luiza Satanella.
Fandelirio — E. Amarante.

Bilhetes á venda na bilheteria.

THEATRO REPUBLICA

COMPANHIA RUAS
HOJE — A'S 8 3/4 — HOJE
A revista de maior successo da actualidade, original de EDUARDO SCHWALBACH

O ovo de Colombo

PEÇA PARA FAMILIAS
PATRIOTISMO — GRAÇA — MORALIDADE
Amanhã — O OVO DE COLOMBO.
Terça-feira, 27 — 1ª representação da revista: BELLO SEXO.

Palacio Theatro

Companhia CREMILDA-CHABY
ESTRÉA — Sabbado, 31 de março
— A's 8 3/4 —
A engraçadissima comedia em 3 actos de ARNALDO LEITE e CARVALHO BARBOSA

CAMA, MESA E ROUPA LAVADA

Grande successo de Lisboa e Porto. Bilhetes á venda desde 2ª-feira. (Q ...)